



RD
711.409
710.995 p
1994
2 v

OFICINA DE PATRIMONIO CULTURAL
PLAN DE CONTIGENCIA DE LA CIUDAD DE MOCA,
REPUBLICA DOMINICANA

ELABORADO POR:
ARQ. LIGIA CALERO CHAVIER
1994

• 960178

PAGINAS

1.- INTRODUCCION	1
2.- AMBITO HISTORICO Y CONFIGURACION URBANA Y ARQUITECTONICA:	1
2.1.- Ambito Histórico	1
2.2.- Configuración Urbana y Arquitectónica ...	3
3.- DISPOSICION LEGAL QUE INCIDE EN EL MUNICIPIO DE MOCA	4
3.1.- Resolución No. 23 del 17 de Marzo de 1993	4
4.- DELIMITACION DE LA ZONA HISTORICA:	5
4.1.- Resolución No. 23/93	5
4.2.- Plano con la Delimitación	5
5.- NORMAS DE ACTUACION SOBRE LA ESTRUCTURA URBANA	6
5.1.- Trazado Urbano	6
5.2.- Uso del Suelo	6
5.3.- Retiros	6
5.4.- Continuidad de Fachadas	7
5.5.- Porciento (%) de Ocupación	7
5.6.- Índice de Construcción	8

5.7.- Crecimiento Físico	8
5.8.- Altura de Edificaciones	8
5.9.- Hito	8
5.10. Espacios Libres	8
6.- NORMAS DE ACTUACION SOBRE LOS INMUEBLES:	9
6.1.- Valor Histórico, Arquitectónico, Ambiental y Categorización	9
6.2.- Números de Pisos Permitidos	10
6.3.- De los Anexos	11
6.3.1.- De los Anexos Horizontales	11
6.3.2.- De los Anexos Verticales	12
6.4.- Perfil de los Techos	12
6.5.- Del Coronamiento de las Fachadas	12
6.6.- Tratamiento de Superficies:	13
6.6.1.- De las Fachadas	13
6.6.2.- Del Límite y Proporción de los Huecos y Llenos	13
6.6.3.- De las Puertas y Ventanas	14
6.6.4.- De los Balcones, Balconetes y Galerías	15
6.6.5.- De las Bohardillas	15
6.6.6.- De los Ornamentos	15
6.6.7.- De la Textura	16
6.6.8.- Del Color	16
7.- CREACION DE LA OFICINA REGIONAL DE PATRIMONIO CULTURAL EN LA CIUDAD DE MOCA	16
8.- PROCEDIMIENTOS DE APROBACION DE PROYECTOS	16
8.1.- De la Aprobación	16
8.2.- De los Planos	17
8.3.- De la Apelación	18
9.- DEFINICIONES	18
9.1.- Trazado Urbano	18
9.2.- Uso de Suelo	18
9.3.- Retiros	19
9.4.- Porciento (%) de Ocupación	19
9.5.- Índice de Construcción	19
9.6.- Valor Histórico	19



9.7.- Valor Arquitectónico	19
9.8.- Valor Ambiental	20
9.9.- Restauración	20
9.9.1.- Consolidación	20
9.9.2.- Liberación	20
9.9.3.- Reconstrucción	20
9.9.4.- Integración	21
9.10. Demolición Parcial	21
9.11. Demolición Total	21
9.12. Remodelación Integral	21
9.13. Remodelación Exterior	21
9.14. Crecimiento en Altura	22
9.15. Nueva Construcción	22
9.16. Preservación Total	22
9.17. Categorías	22
9.17.1.- Categoría Monumental	22
9.17.2.- Categoría No. 1	22
9.17.3.- Categoría No. 2	23
9.17.4.- Categoría No. 3	23
9.17.5.- Categoría No. 4	23
9.18. Intervención Mayor	23
9.19. Intervención Menor	23
9.20. Hito	23

10.- BIBLIOGRAFIA	24
-------------------------	----

11.- PLANOS

12.- ANEXOS



1.- INTRODUCCION:

Este documento tiene entre sus objetivos básicos proveer a las instituciones municipales y gubernamentales así como a los técnicos del sector privado en general de un instrumento técnico que pueda ayudar a garantizar la conservación de importantes muestras de arquitectura existentes en la ciudad de Moca.

El documento consta de dos partes: Una es el reglamento bajo el cuál se regirán las intervenciones a realizar y la otra parte es un inventario-ficha con fotografías de todos los inmuebles existentes en la ciudad de Moca.

2.- AMBITO HISTORICO Y CONFIGURACION URBANA Y ARQUITECTONICA:

2.1.- AMBITO HISTORICO:

Las primeras noticias que se tienen del poblado de Moca es a principios del Siglo XVIII donde se cree que sus primeros pobladores serían la Señora Mariquita Ferreras y el señor Garcia. El 7 de julio de 1773 se funda la capellania en Moca.

La primera Iglesia de tablas de palma y techo con cana subsistía hasta mediados del año 1805 fecha en que fue destruida junto a todas las casas por un grupo de haitianos bajo el mando de Cristóbal.

En 1822 Moca es elevada a común, en virtud del decreto #778. Luego de reconstruida la ciudad en 1842 un terremoto nuevamente destruye parcialmente Moca. Por los años de 1857 fue declarada Villa Heroica por Jose Desiderio Valverde por ser el primer pueblo que se pronuncia a favor de la revolución del Cibao.

En 1863 es proclamada la Restauración en Moca por los generales Juan Isidro Salcedo, Manuel Rodriguez y Pedro Antonio Salcedo.

En 1871 al referirse a la ciudad de Moca el historiador Samuel Hazard, observador que vino a la República Dominicana a interpretar el sentir de nuestro pueblo y a

verificar el estado de nuestra insipiente nación, con motivo de la solicitud del protectorado que había hecho el presidente Baéz a los Estados Unidos, expresó "Nos causó sorpresa ver en este pueblo -no solamente casas de dos pisos- sino todavía más, algunas con ventanas de Buhardilla, las cuales dan nota de cierto grado de civilización que no habíamos percibido en otras poblaciones de la isla".

Ya para el 1889 existían en la ciudad de Moca 17 calles, 404 casas dentro de las cuales habían nueve establecimientos de enseñanza, cuatro sociedades, una iglesia parroquial, una casa de gobierno, una casa consistorial, una iglesia, un hospital, un mercado, un parque de recreo, un cementerio, un reloj público y seis edificios para funcionamiento de las oficinas del Estado.

Diez años más tarde (1899) se produce en la ciudad el ajusticiamiento del presidente Ulises Hereaux.

El primer ferrocarril fue construido bajo la concesión autorizada al Sr. Alejandro Barid por el gobierno dominicano.

En 1886 funcionaba desde Sánchez a la Vega. El ramal de la Gina San Francisco fue construido años después y para inicios de 1908 fue terminado el ramal desde las Cabullas a Salcedo y Moca que empalmaron con el ferrocarril Central Dominicano.

El país atrevesó períodos difíciles que van dando como resultado altas y bajas en la economía interna de las ciudades.

En el período de la ocupación militar y el subsiguiente del presidente Horacio Vasquez (1924-1930) se producen programas de fomento y obras públicas como servicios sanitarios, educación y agricultura.

Después de años de libertades el 16 de agosto de 1930 Rafael Leonidas Trujillo y Rafael Estrella Ureña tomaron posesión de la presidencia y vicepresidencia de la república. Durante la era de Trujillo los grandes adelantos afectaron grandemente el desarrollo y la economía de Moca al producirse el cierre del Ferrocarril.

2.2.- CONFIGURACION URBANA Y ARQUITECTONICA:

La ciudad de Moca fue trazada siguiendo el patrón utilizado por los colonizadores españoles en América, es decir a cuadrícula.

Este sistema ordenaba alrededor de la plaza mayor todos los elementos para la vida de la colectividad.

Configuran la ciudad casas en madera a uno o dos niveles con techos a 2 ó 4 aguas, combinación de madera y concreto con detalles arquitectónicos y casas o edificios en concreto donde algunas poseen gran cantidad de detalles decorativos.

En el centro histórico propuesto de la ciudad de Moca se destacan los siguientes estilos arquitectónicos: Victoriano, Neoclásico y Art. Nouveau.

El Victoriano: Existen en Moca ricas y variadas muestras, algunas realizadas en madera y otras que podríamos definir como Neo-Victorianas son realizadas en cemento, manteniendo solo el aspecto formal de la arquitectura del período precedente. Pero más que de muestras de este estilo se deben hablar de detalles arquitectónicos, de soluciones parciales, y de motivos decorativos como galerías circundantes, lacerías caladas, anticuerpos altos sobre ménsulas, etc.

El Neoclásico: Se denominará Neoclásico en Moca aquellas arquitecturas eclécticas que se caracterizan por el uso de elementos arquitectónicos y decorativos de repertorio clásico, pero sin tener en cuenta proporciones, modulación ni principios compositivos del estilo. Vemos casas como las Belliard que aun con sus libertades del eclecticismo presenta un sabor "griego".

El Art Nouveau: Junto al desarrollo del clasicismo greco-romano imperante en las primeras décadas del siglo XX, surgen elementos formales del art-Nouveaux. Las formas sinuosas de inspiración vegetal aparecen enmarcando vanos y decorando muros y hojas de puertas.

Como tipologías arquitectónicas podríamos definir que existen en la ciudad de Moca las siguientes: Tipología mixta de vivienda- comercio: Edificación de dos niveles, con gran cornisa profundamente decorada, vanos regulares tanto en la zona baja comercial como en la

habitacional. En algunos casos pilastras o columnas adosadas a los muros; estos con hiladas muy marcadas que recuerdan los almohadillados renacentistas con la variante consistente en un balcon corrido a todo lo largo sostenido por ménsulas de cemento y con herrerías caladas de metal fundido.

- La tipología solo comercial: Es muy escasa en Moca. Consiste en una gran sala sin divisiones interiores permanentes con vanos regulares al exterior; las vitrinas actuales fueron realizadas cerrando huecos y puertas existentes.

- La vivienda popular de Moca consiste básicamente en un rectángulo de estructura en madera con cubiertos de cinc acanalado. Los vanos se proyectan directamente al nivel de la acera, estando enmarcados por jambas en madera que se destacan del fondo murario por sus detalles ornamentales y por el cambio de color. Otra tipología bastante similar a la anterior y consiste en una construcción mixta (cemento-madera), rectangular, sobre elevadas en pilotes y sobre un podio con cubierta de zinc acanalado que se proyecta al frente o a los lados, apoyándose ahora sobre columnas para formar galerías a lo largo de las fachadas. Podría considerarse una tercera tipología correspondiente a la casa suburbana que nos recuerda el carácter de la villa a una escala más modesta. Aquí se abandona el volumen rectangular sencillo y recurre a anticuerpos o volúmenes curvos produciendo entonces un movimiento en una masa que la hace destacar del conjunto.

Se mantiene la galería exterior, las columnas se multiplican pareadas o en soluciones triples de ángulos.

Los vanos de puertas y ventanas presentan siempre las hojas tipo persianas con coronamiento de frontones o lucernarias.

3.- DISPOSICION LEGAL QUE INCIDE EN EL MUNICIPIO DE MOCA

3.1.- RESOLUCION No. 25 DEL 17 DE MARZO DE 1993

La cual establece los límites del Centro Histórico del municipio de Moca los propuestos por la Oficina de Patrimonio Cultural y el Comité Dominicano de Icomos (Consejo Internacional de Monumentos y Sitios).

4.- DELIMITACION DE LA ZONA HISTORICA

4.1.- RESOLUCION No. 23/93

4.2.- PLANO CON LA DELIMITACION:



REPUBLICA DOMINICANA

Ayuntamiento del Municipio de Moca

RESOLUCION NUM. 23/93.-

CONSIDERANDO: Que este Honorable Ayuntamiento en Sesión Ordinaria celebrada el día Diecisiete (17) de marzo del 1993, conocieron de una serie de recomendaciones que le hicieron la Oficina de Patrimonio Cultural sobre la declaración de "Centro Histórico" del Municipio de Moca, el Sector comprendido entre las Calles José María Rodríguez y Doroteo Rodríguez, las Manzanas entre las Calles Presidente Vásquez, Doroteo Rodríguez, Juan Lopite y Av. 2 de Mayo, donde se encuentra el Viaducto del Ferrocarril y la Locomotora, La Calle Sabana Larga, por el Oeste, la calle 16 de agosto por el Sur y la Calle José Michel por el Oeste.

CONSIDERANDO: La gran calidad, y unidad Arquitectónica de que son poseedores los monumentos y Edificaciones que en estas áreas están ubicados.

CONDIDERANDO: El gran recurso Cultural, Turístico y Económico que podría significar para la ciudad de Moca dicho bien.

Este Ayuntamiento en el uso de sus facultades Legales

RESUELVE:

ARTICULO PRIMERO: Declarar como por medio de la presente declara, "Centro Histórico del Municipio de Moca", los Sectores en el primer considerando enunciado.

ARTICULO SEGUNDO: Apoderar a la Oficina de Patrimonio Cultural, en colaboración del Comité Dominicano del ICCMOS, realice un estudio de dicha zona para establecer las normas de intervención a ser implementada en el "Centro Histórico".



REPÚBLICA DOMINICANA

Ayuntamiento del Municipio de Moca

DADA en la Sala Capitular del Palacio Municipal de Moca, Provincia Espaillat, República Dominicana, a los Treinta (30) días del mes de abril del año Mil Novecientos Noventa y Tres (1993), año Veintiocho (28) de la Guerra de Abril '65.

RANON ESTEBAN GOMEZ HIDALGO,
Presidente del Ayuntamiento.



Maximo de la Cruz
MAXIMO DE LA CRUZ,
Secretario Municipal.

np.-

**OFICINA DE PATRIMONIO CULTURAL
PROPUESTA CENTRO HISTORICO CIUDAD DE MOCA**

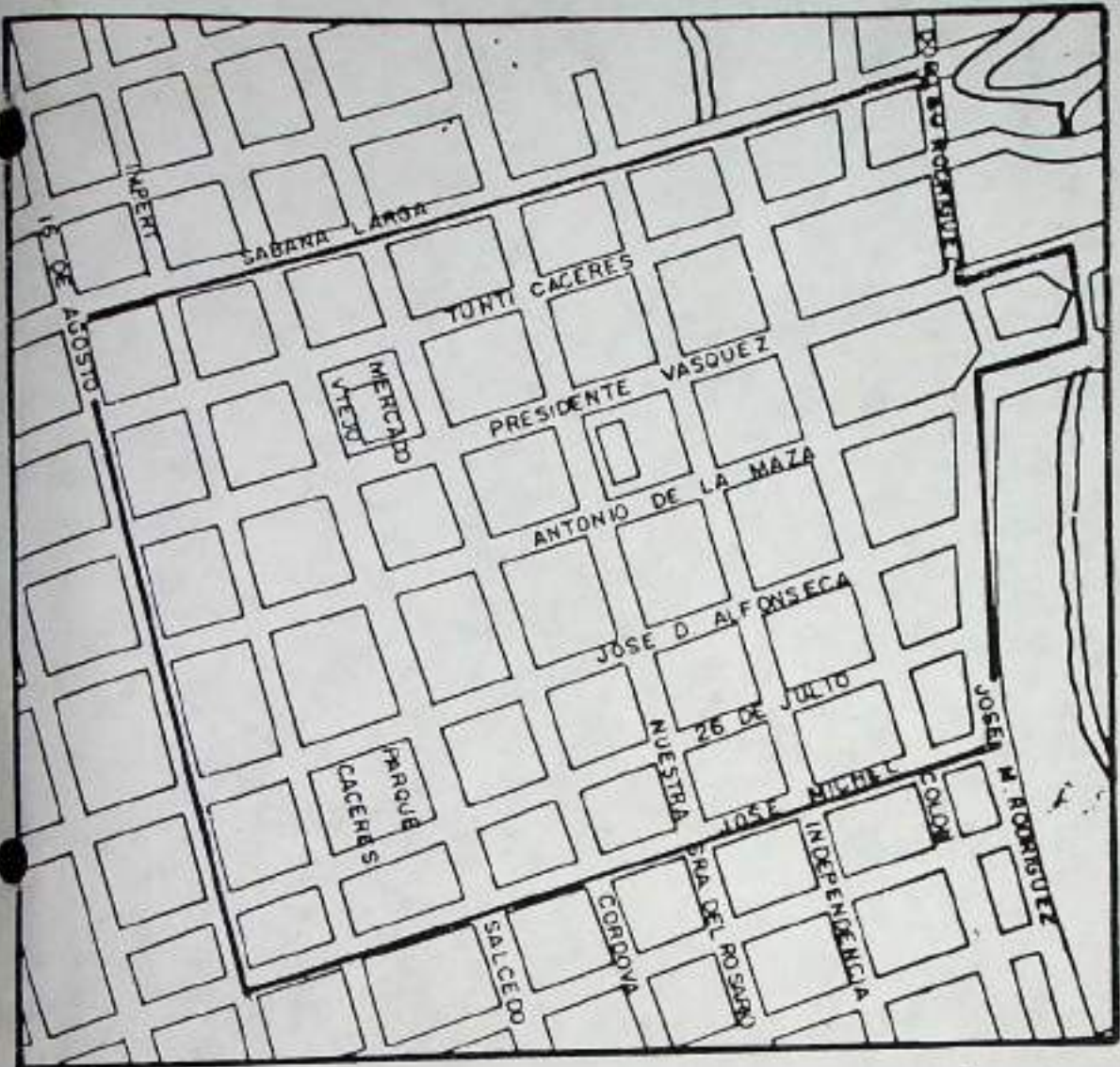

— LIMITE PROPUESTO

5.- NORMAS DE ACTUACION SOBRE LA ESTRUCTURA URBANA:

Tienen como objetivos:

- Conservar el contexto urbano del Centro Histórico.
- Lograr un equilibrio entre lo existente y las nuevas construcciones.
- Fomentar el mantenimiento de los elementos que contribuyan a fortalecer la imagen del Centro Histórico.

Serán tomados en cuentas los siguientes elementos:

5.1.- TRAZADO URBANO:

El Trazado Urbano en cuadrícula del Centro Histórico no podrá ser modificado.

5.2.- USO DEL SUELO:

El uso de suelo debe adaptarse a la edificación respetando sus características de mayor valor. Se permitirá determinado uso al inmueble en cuestión solo si es compatible con el entorno, no alterando el carácter tradicional de la calle o del sector.

No se permitirá el uso industrial dentro de los límites del Centro Histórico.

No se permitirán usos que demanden una nociva modificación exterior y/o interior de un inmueble de valor Histórico o arquitectónico.

5.3.- RETIROS:

El retiro frontal, sobre la líneas de propiedad será cero en toda el área del Centro Histórico, excepto para aquellas casas de interés histórico o arquitectónico que están ubicadas dentro del solar con un retiro frontal "X" o sea con un área de jardín con relación de la línea de propiedad a la calle.



Los retiros laterales serán fijados, en las nuevas construcciones, en cada caso particular, teniendo en cuenta la continuidad y colindancia de las fachadas de los inmuebles existentes a ambos lados del inmueble en cuestión.

Los retiros frontales para los nuevos anexos en las áreas laterales (patios) de una edificación existente no deberán ser los mismos que la edificación original. Deberán estar retirados algunos metros del límite de propiedad. En cada caso particular, se tomará en cuenta la continuidad y colindancia a las fachadas de los inmuebles existentes a ambos lados del inmueble en cuestión.

5.4.- CONTINUIDAD DE FACHADAS:

Las fachadas de los inmuebles deberán mantenerse alineadas en el mismo plano de las demás fachadas existentes en esa calle.

Las casas de interés histórico o arquitectónico que estén ubicadas en el solar con un lindero frontal, retiradas de la línea de calle, o sea con un área de jardín deberán mantener esa condición.

5.5.- PORCIENTO (%) DE OCUPACION:

Se aplicará a todas las intervenciones tanto para solares baldíos como para nuevas construcciones o anexos.

Donde se permitan dos plantas en su lindero frontal, el por ciento (%) máximo de ocupación será 80%. El restante 20% del área del lote o solar quedará libre para ser utilizado en terrazas y áreas verdes.

Donde se permitan más de dos plantas, el por ciento (%) máximo de ocupación será el de 75%. El restante 25% del área del lote o solar quedará libre para ser utilizada en terrazas y áreas verdes.

Para fines de establecer los porcentos (%) de ocupación se tomarán en consideración la suma de las áreas libres propuestas pero no se incluirán los patinillos de ventilación menores de tres (3) metros cuadrados, ni aquellos con ancho menor de un metro con cincuenta centímetros (1.5).

5.6.- INDICE DE CONSTRUCCION:

El índice de construcción se aplicará a toda construcción dentro del lote, ya sea cuando se permitan demoliciones para nuevas construcciones o para anexos, ya sea cuando se trate de un solar baldío.

El índice de construcción será determinado luego de que se haga un estudio profundo del tamaño promedio de los solares tipo en el Centro Histórico.

5.7.- CRECIMIENTO FISICO:

El crecimiento controlado en el Centro Histórico podrá realizarse de las siguientes maneras:

- Construyendo en solares baldíos.
- Sustituyendo una edificación antigua por una nueva.
- Agregando anexos horizontales o verticales a edificaciones ya existentes.

5.8.- ALTURA DE LAS EDIFICACIONES:

No se permitirá que la altura de las nuevas construcciones exceda la altura actual existente en la calle.

5.9.- HITO:

Será declarado como hito la locomotora y restos del tranvía que se encuentra localizado entre las calles Doroteo Rodríguez, Presidente Vasquez y Antonio de la Maza.

5.10.- ESPACIOS LIBRES:

Será declarada como plaza el área ubicada entre:

- Al Norte: Ave. 2 de Mayo
- Al Sur: Doroteo Rodríguez
- Al Este: Antonio de la Maza
- Al Oeste: Presidente Vasquez.

Por encontrarse en ese lugar la locomotora, restos del tranvía que funcionó en épocas pasadas. Deberá ser adaptada a plaza eliminándose las nuevas construcciones que allí se encuentran.

6.- NORMAS DE ACTUACION SOBRE LOS INMUEBLES:

Tienen como objetivo:

- La conservación de los inmuebles de valor arquitectónico, histórico y ambiental.

- La adecuación de las nuevas construcciones al contexto urbano donde serán integradas.

Serán tomados en cuenta los aspectos siguientes:

6.1.- VALOR HISTORICO, ARQUITECTONICO, AMBIENTAL Y CATEGORIZACION:

A cada inmueble se le asignará una categoría para determinar su intervención.

Se establece la siguiente categorización:

- Categoría Monumental.
- Categoría No. 1
- Categoría No. 2
- Categoría No. 3
- Categoría No. 4.

Para identificar la categoría del inmueble se consultará con el documento que contiene el inventario (Tomo II) con la categorización de cada uno de éstos.

Las intervenciones que se permiten por categoría son las siguientes:

Categoría Monumental::

Le podrán ser aplicadas las siguientes intervenciones: Restauración en sus variantes de consolidación, integración y reconstrucción.

No podrá ser aplicada ninguna demolición a menos que se justifique adecuadamente.

Categoría No. 1:

Se podrán aplicar las mismas intervenciones que a la categoría anterior.

Categoría No. 2:

Le podrán ser aplicadas las siguientes intervenciones:

- Restauración en sus variantes de consolidación, liberación, integración y reconstrucción.
- Demolición parcial, siempre y cuando el elemento a demoler haya sido agregado en épocas posteriores y entre en contradicción con el original.
- Construcción de anexo horizontal que armonice con la parte original.
- Anexo Vertical.

Categoría No. 3:

Le podrán ser aplicadas las siguientes intervenciones:

- Restauración en sus variantes de consolidación, liberación, integración y reconstrucción.
- Anexo Vertical
- Anexo Horizontal
- Demolición parcial, siempre y cuando el elemento a demoler haya sido agregado en épocas posteriores y entra en contradicción con el original.

Categoría No. 4:

Le podrán ser aplicadas las siguientes intervenciones:

- Demolición Total.
- Demolición Parcial.
- Remodelación Integral.
- Remodelación Exterior.

- Crecimiento en altura.
- Nueva Construcción.
- Preservación Total.

6.2.- NUMERO DE PISOS PERMITIDOS:

El número de pisos existentes en la ciudad de Moca es de dos y tres niveles. Se deberán tener en cuenta las siguientes consideraciones.

Deberá mantenerse el perfil existente en altura de las edificaciones en el Centro Histórico.

Las edificaciones con las categorías monumental, No. 1 y No. 2, deberán mantenerse con su número de pisos existentes.

Las nuevas construcciones deberán someterse a la altura prevaleciente en el entorno.

6.3.- DE LOS ANEXOS:

6.3.1.- De los Anexos Horizontales:

No se permitirán anexos en los inmuebles de Categorías No. 1 y Monumental.

Se permitirán anexos horizontales en las categorías No. 2 y No. 3 siempre y cuando el área del lote permita cumplir con los porcentos (%) de ocupación y el índice de construcción. Además deberá mantenerse una separación horizontal con el mismo. La Oficina de Patrimonio Cultural evaluará particularmente los casos en que sea posible adosar el anexo a la edificación existente.

Los nuevos anexos que se permitan en las edificaciones con categorías No.2 y 3 que se ubiquen en un área lateral deberán estar retirados algunos metros de la línea de fachada del inmueble existente.

En el caso de una edificación moderna el anexo horizontal podrá estar totalmente integrado con ésta.

6.3.2.- De los Anexos Verticales:

En las edificaciones con categorías Nos. 2, 3 y 4, se podrá realizar la construcción de un anexo en caso de que lo permita el entorno y que este nuevo elemento no desvirtúe el carácter del inmueble. Deberá cumplir con las alineaciones volumétricas, planares y lineales con el propio inmueble. Especialmente se mantendrá la altura del entresuelo y la altura de techo corresponderá con ésta.

6.4.- PERFIL DE LOS TECHOS:

En los inmuebles de categorías monumental Nos. 1, 2 y 3, deberán mantenerse los techos existentes. Cuando sea necesario una sustitución deberá hacerse con la misma inclinación y posición que el original y con los mismos materiales o muy parecidos.

En los inmuebles de categoría No. 4, los nuevos techos no importa su material, serán inclinados con pendientes similares a los existentes en el entorno.

6.5.- DEL CORONAMIENTO DE LAS FACHADAS:

Se restaurarán, reconstruirán o preservarán los coronamientos de las fachadas de inmuebles cuyos estilos tengan características particulares de coronamiento excepto en el caso de vuelos proyectados de hormigón armado de estilo moderno u otro que en lo posible, se sustituirán con solución armónica con el diseño del inmueble, que lo elimine.

En las intervenciones de remodelación, nueva construcción o crecimiento en altura se diseñarán coronamientos en el borde superior de la fachada que estén en consonancia con la ambientación requerida.

Cuando el inmueble este ubicado entre edificios adyacentes que tienen un tipo específico de coronamiento, se deberá alinear su coronamiento con éstos y se procurará proponer un diseño integrado a las formas de éstos.

6.6.- TRATAMIENTO DE SUPERFICIES:

6.6.1.- De las Fachadas:

Deberán ser conservadas las fachadas de los inmuebles con categorías Monumental, No. 1, 2 y 3 que estén en buen estado y dentro de un ambiente a conservar.

Ningún uso de suelo justificará la alteración de las características originales de las fachadas de los inmuebles con categorías Monumental No. 1, 2 y 3.

A los inmuebles de Categoría No. 4, se le podrá modificar la fachada siempre y cuando vaya en armonía con el entorno inmediato.

Esta prohibido añadir a la fachada elementos como toldos, rótulos, aparatos eléctricos, etc. En caso de que el uso de un inmueble requiera la incorporación de un elemento extraño, deberá solicitarse un permiso a la Oficina de Patrimonio Cultural o su representación en la región Central que estudiará, caso por caso, y que decidirá aprobar o no su incorporación a la fachada en cuestión.

Se prohíbe la alteración, en inmuebles de categorías Monumental, No. 1, 2 y 3 de una fachada, cambiando el ritmo de huecos y llenos aumentando o disminuyendo el número de los mismos, cambiando la textura, eliminando o aumentando el relieve, o interviniendo cualquier otro de los elementos que determinan su composición arquitectónica.

6.6.2.- Del Límite y Proporción de los Huecos y Llenos:

Todos los inmuebles de categorías Monumental No. 1 y 2, deberán ser objeto de restauración en la cual mantendrán las proporciones y el ritmo de huecos y llenos, sobre todo a nivel de fachada.

Si en un inmueble de categorías Monumental No. 1 y 2, han sido modificados sus proporciones y /o ritmo de huecos y llenos originales, estos deberán ser devueltos a su estado original al momento de realizar la intervención.

En una nueva construcción, que deberá tener una arquitectura adecuada al contexto urbano, deberá también utilizar las mismas proporciones y ritmo de huecos y llenos que en primer nivel.

6.6.3.- De las Puertas y Ventanas:

En los inmuebles de categorías Monumental No. 1 y 2, las puertas y ventanas originales deben preservarse sin ningún tipo de modificación. Las que hayan sido alteradas o tapiadas deberán ser restituidas. Se prohíbe la modificación (ampliación, achicamiento, conversión de puerta en ventana o viceversa) o eliminación de una puerta o ventana por cambio de uso del inmueble o ninguna otra circunstancia.

En los inmuebles de categorías Monumental, No. 1, 2 y 3 cuando sea necesario la sustitución de puertas y/o ventanas, por el mal estado en que estas se encuentran, deberá mantenerse el diseño original.

Los ventiladores (transoms) y ornamentos originales de las puertas y/o ventanas deberán ser preservados. Cuando hayan sido modificados o eliminados deberán restituirse.

En los inmuebles de categorías No. 2, 3 y 4 se podrá instalar un panel de vidrio en la parte exterior del hueco siempre y cuando mantenga la puerta de madera.

Las edificaciones modernas y las nuevas construcciones deberán cumplir con el punto No. 6.6.2. sobre ritmo y proporción de huecos y ventanas. El diseño de estos elementos corresponderá con el de los inmuebles del entorno en que se encuentre ubicado el edificio en cuestión.

Las persianas y contraventanas deberán ser preservadas en los inmuebles que la posean. No se permitirá su remoción a menos que sea para una sustitución por deterioro, la nueva deberá ser igual a la original.

Se prohíbe la sustitución de ventanas de madera por ventanas salomónicas metálicas en los inmuebles de categorías Monumental, No. 1, 2 y 3.

6.6.7.- De la Textura:

Se deberán mantener las texturas de los inmuebles de las categorías Monumental, No. 1 y 2. Cuando esta haya sido alterada u oculta por otro material, deberá ser restaurada.

Las nuevas construcciones deberán utilizar preferiblemente pañete liso.

Se prohíbe el uso de texturas contemporáneas (rústicos, imitación de ladrillo) en inmuebles de estilos antiguos.

6.6.8.- Del Color:

En los inmuebles de categorías Monumental No. 1, 2 y 3 y nuevas construcciones se utilizarán los colores predominantes tradicionalmente en el Centro Histórico.

Se permitirán combinaciones de colores en partes de un inmueble como son los muros, puertas y/o ventanas y detalles ornamentales.

Se prohíbe pintar un inmueble de distintos colores para diferencia divisiones internas de éste. Cada inmueble deberá tener un color predominante que logre presentar la unidad de todo el inmueble.

7.- CREACION DE LA OFICINA REGIONAL DE PATRIMONIO CULTURAL EN MOCA:

Se creará una oficina para la ciudad de Moca que controle las intervenciones que allí se vayan a realizar. Esta oficina tramitará las propuestas al Consejo Técnico de la Región del Cibao de la Oficina de Patrimonio Cultural de acuerdo a lo establecido en la resolución NO. 23 del 17 de marzo de 1993.

8.- PROCEDIMIENTO DE APROBACION DE PROYECTOS:

B.1.- DE LA APROBACION:

La Oficina de Patrimonio Cultural es la institución encargada de dar la aprobación a los proyectos para la

6.6.4.- De los Balcones, Balconcetes y Galerías:

Todos los balcones, balconcetes y galerías existentes en el Centro Histórico deberán ser restaurados. Deberán mantenerse abiertos y por lo tanto no podrá ponerse ningún obstáculo a partir de la altura de la baranda.

La barandilla original de dicho balcón debe ser preservada. Se podrán sustituir elementos particulares, que se encuentren en mal estado por otros similares a los originales.

En las nuevas construcciones se permitirá el uso de balcones, balconcetes y galerías. Estos deberán estar alineados en altura y proyección volumétrica con los existentes en el entorno.

Los balcones tendrán una proyección no mayor de un metro. Cuando el ancho de la acera sea menor de un metro, el balcón deberá corresponder con esta medida.

6.6.5.- De las Bohardillas:

Las bohardillas deberán ser preservadas y cuando sea necesario repararlas o reemplazarlas manteniendo su forma original.

6.6.6.- De los Ornamentos:

El adorno exterior de madera labrada, metal y de concreto es un elemento de gran importancia en las diferentes arquitecturas del Centro Histórico de Moca por lo que deberán ser preservados. Se prohíbe la remoción de estos elementos decorativos que señalamos a continuación.

- Las Franjas de los aleros.
- Ménsulas.
- Ventiladores.
- Melladones.
- Columnetas.
- Frontones.
- Cornisas.
- Galerías.
- Balcones, etc.



intervención de inmuebles en la zona histórica de Moca, previamente a la aprobación del Ayuntamiento y de la Secretaría de Estado de Obras Públicas y Comunicaciones, luego de determinar si estos cumplen con los requerimientos establecidos en este Plan de Contingencia.

Las intervenciones a realizarse podrán ser:

Intervención Menor: Estas intervenciones podrán ser aprobadas por la Oficina Regional de Patrimonio Cultural en la ciudad de Moca.

Intervención Mayor: Estas intervenciones serán revisadas y asesoradas por la Oficina Regional y finalmente sometidas a la evaluación y aprobación del Consejo Técnico de la Región Central de la Oficina de Patrimonio Cultural.

8.2.- DE LOS PLANOS:

Las intervenciones menores podrán ser solicitadas mediante una comunicación a la Oficina de Patrimonio Cultural explicando el trabajo que se propone realizar. Cuando sea necesario para la comprensión de lo propuesto se presentan dibujos al respecto. Previa verificación en el sitio la Oficina Regional de Patrimonio Cultural de la ciudad de Moca dará su aprobación, rechazo o recomendaciones.

Las intervenciones mayores requerirán la presentación de planos detallados del trabajo que se propone realizar.

Los planos que se deberán presentar son de levantamiento y de anteproyecto. Se exceptúan los planos del levantamiento en caso de demolición de inmuebles modernos pero deberán ser presentadas fotografías de los mismos.

Cuando sea aprobada la demolición de inmuebles de categorías Monumental, No. 1, 2 y 3, por causas que deberán estar bien justificadas se deberán presentar los planos detallados del levantamiento, acompañados de un levantamiento fotográfico del inmueble.

Los planos del anteproyecto deberán contener: Plantas, secciones y elevaciones arquitectónicas con todas las especificaciones necesarias, en escala 1:50. Se entregarán dos juegos de copias.

En casos de nuevas construcciones deberá ser presentada además la elevación de toda la manzana o al menos las fachadas de los inmuebles más próximos, complementados con fotografías del entorno en ambos frentes de esa manzana.

El anteproyecto deberá ser presentado por el propietario o por el encargado del proyecto con la aprobación del propietario.

Cuando se proponga el cambio de uso para un inmueble deberá presentarse un esquema planimétrico señalando los usos de los inmuebles de ese entorno.

En caso de anexos horizontales se deberán presentar los planos del inmueble existente y del anexo propuesto para poder evaluar la relación entre ambos.

Los planos del anteproyecto serán evaluados por la Oficina de Patrimonio Cultural y se devolverá una copia de los mismos al propietario o encargado con la aprobación o rechazo o las recomendaciones de modificación si las hubiere.

Los planos del proyecto serán aprobados siempre y cuando se correspondan con el anteproyecto previamente aprobado o se hayan realizado en el mismo las modificaciones sugeridas por la Oficina de Patrimonio Cultural.

B.3.- DE LA APELACION:

Si un anteproyecto obtiene aceptación condicionada o fue rechazada, el interesado podrá apelar a la Oficina de Patrimonio Cultural para tratar de justificar su anteproyecto explicando los motivos y consideraciones que sustentan su propuesta.

9.- DEFINICIONES

9.1.- TRAZADO URBANO:

Es la manera en que las calles y las manzanas de una ciudad o de un sector urbano han sido dimensionados y dispuestos para conformar un conjunto donde se presentan áreas públicas, como circulación, espacios libres (parques), áreas privadas como habitacional, comercial, institucional, cultural y otros.

9.2.- USO DE SUELO:

El uso de suelo es el uso que se da a un inmueble o parte de este para su usufructo.

Se clasifican en habitacional, comercial, industrial, institucional, recreativo y de transporte.

9.3.- RETIROS:

Se entiende por retiro o lindero la menor distancia, medida perpendicularmente, entre la línea de propiedad del solar y el perímetro del inmueble construido o proyectado.

9.4.- PORCIENTO (%) DE OCUPACION:

Se obtiene dividiendo el área de construcción que ocupa el inmueble en el lote, por el área total del lote o solar. Se indica en porcentaje (%).

9.5.- INDICE DE CONSTRUCCION:

Se obtiene dividiendo el área total de construcción del inmueble por el área del lote o solar. Se indica en numerales y decimales.

9.6.- VALOR HISTORICO:

Se determina cuando queda demostrada su antigüedad o cuando haya ocurrido allí un hecho histórico de relevancia para el desarrollo socio-económico y político de la ciudad.

9.7.- VALOR ARQUITECTONICO:

Se relaciona con el estilo arquitectónico que presenta el inmueble, victoriano, neoclásico, y sus detalles ornamentales, etc.

9.8.- VALOR AMBIENTAL:

Es su relación a nivel urbano, el efecto de su escala, su calidad fachadística.

9.9.- RESTAURACION:

Es la intervención que permite recuperar un inmueble total o parcialmente, según el caso, devolviendo sus características originales, debiendo respetarse, en caso de haberlas, las aportaciones valiosas que ha recibido el inmueble a través del tiempo.

En la restauración se pueden dar las siguientes instancias de intervención:

9.9.1.- Consolidación:

Es la obtención de la estabilidad estructural del inmueble, o de partes de éste, afectados por problemas. Se considera urgente cuando existe el peligro de derrumbe.

9.9.2.- Liberación:

Es la eliminación, por demolición o retiro, de parte del inmueble que fuera realizado con posterioridad al original y que desnaturaliza el ordenamiento espacial, la composición formal original, o atenta contra su estabilidad.

9.9.3.- Reconstrucción:

Es la reconstrucción del inmueble, que por su estado deplorable de conservación, está amenazado de convertirse en ruina. Para esta instancia se debe utilizar el mismo sistema constructivo pre-existente y tomar en consideración los aspectos básicos y las medidas que impidan confundir áreas originales con áreas reconstruidas.

9.9.4.- Integración:

Es la construcción de partes o elementos del inmueble que se han deteriorado a tal grado que es imposible su reacondicionamiento a como fuera originalmente. Para evitar confusión entre el original y la restitución es obligatorio identificar esta última intervención.

9.10.- DEMOLICION PARCIAL:

Es la intervención a aquellos inmuebles que para ser ambientados requieren que se le demuelan elementos adosados o que se baje su altura, por entrar en clara contradicción con la ambientación deseada.

9.11.- DEMOLICION TOTAL:

Es la intervención que se aplica a aquellos inmuebles que deben ser destruidos hasta sus cimientos para dar paso a la restauración de un inmueble de categoría monumental o sea, para crear espacio libre para recuperar un monumento arqueológico, o para permitir recuperar un área de un monumento originalmente perteneciente a éste.

9.12.- REMODELACION INTEGRAL:

Es la intervención que se aplica a aquellos inmuebles cuyas características estilísticas entran en clara contradicción con la ambientación deseada para su entorno dado y cuyas características distributivas (muros, puertas, otros) podrían variar para dar paso a la nueva disposición de los interiores, que se requiere para la propuesta de nuevos usos de suelo.

9.13.- REMODELACION EXTERIOR:

Es la intervención que se aplica a aquellos inmuebles a los cuales no es necesario cambiarle su uso de suelo o su distribución en planta, pero cuyas fachadas tienen características estilísticas y de altura que entran en clara contradicción con la ambientación deseada para el Centro Histórico.

9.14.- CRECIMIENTO EN ALTURA:

Es la intervención que se aplica a aquellos inmuebles, que por su baja altura, entran en contradicción con la ambientación para el Centro Histórico. Se aplica a inmueble cuya altura está por debajo del resto de las fachadas de frente de manzana donde se encuentra, y cuyas características estilísticas no tienen que ser preservadas como fueron concebidas originalmente.

9.15.- NUEVA CONSTRUCCION:

Es la intervención que se aplica a aquellos inmuebles que no tienen características de valor, o en solares vacíos que pueden ser construídos.

9.16.- PRESERVACION TOTAL:

Es la intervención que se aplica a aquellos inmuebles del siglo XX cuyas características estilísticas tienen gran valor arquitectónico o cuya ubicación hace que no entre en contradicción con la ambientación deseada para el Centro Histórico. La intervención requiere que el inmueble se mantenga como fue construído originalmente sin alteraciones que cambien o desfiguren su propuesta arquitectónica original.

9.17.- CATEGORIAS:

9.17.1.- Categoría Monumental:

Son los inmuebles declarados monumentales nacionales o que la Oficina de Patrimonio Cultural considera que deben ser declarados como tal. Podrán tener un valor histórico o arquitectónico.

9.17.2.- Categoría No. 1:

Son los inmuebles de alto valor arquitectónico, que deberán conservarse íntegramente y en los que solo se autorizarán intervenciones que tiendan a su conservación y/o restauración.

9.17.3.- Categoría No. 2:

Son los inmuebles de alto valor arquitectónico que deben ser preservados y que por razones excepcionales pueden ser objeto de sencillas modificaciones y anexos horizontales.

9.17.4.- Categoría No. 3:

Son los inmuebles que tiene valor de carácter ambiental y que son importantes para la conservación del ambiente. Pueden ser objeto de modificaciones y anexos de acuerdo a las normas.

9.17.5.- Categoría No. 4:

Son los inmuebles de carácter moderno, de construcción reciente, y los inmuebles de madera que no tienen ningún valor ambiental y que pueden ser objeto de demolición.

9.18.- INTEVENCION MAYOR:

Son aquellas intervenciones que afectan todo el inmueble o partes importantes de éste. Están enumerados en el punto No. 9.9 de este Plan de Contingencia.

9.19.- INTERVENCION MENOR:

Es aquellas que se realiza en un inmueble sin alterar su esquema de planta, su volumetría, su estructura ni su arquitectura. Se refiere básicamente a reparaciones y adaptaciones o modificaciones sencillas. El carácter de "menor" no lo determina la cuantificación de la obra, sino la alteración que ésta pueda producir en el inmueble.

9.20.- HITO:

Es un punto de referencia espacial reconocidos por los usuarios porque se aprecia visualmente entre los otros inmuebles donde esta ubicado y puede ser descrito coloquialmente.

10.- BIBLIOGRAFIA

- 1.- Tesis: UNPHU, 1980
Moca, Reintegración, Centro Histórico.
Lidia Acosta y Rosanna Vincitore.

- 2.- Plan de Contingencia de la Ciudad de
Montecristi.
Arq. Ligia Calero Chavier.
1991

REPUBLICA DOMINICANA

PRESIDENCIA DE LA REPUBLICA

Oficina de Patrimonio Cultural

No. 433

Santo Domingo, D. N.
22 de diciembre de 1992

Honorable Señor
Silverio Ferreira
Sindico Municipal de Moca
Su Despacho.
Fax : 578-3868

Honorable Síndico :

Ante todo queremos agradecerle a nombre de esta Oficina de Patrimonio Cultural y del Comité Dominicano del ICOMOS, la acogida que nos brindaran Usted y su equipo de colaboradores en nuestra jornada de estudio el día 14 de noviembre del presente año.

Permítanos felicitarle por su iniciativa de proteger el patrimonio cultural mocaño, el cual pudimos observar que corre gran peligro de desaparecer. Vimos como nuevas edificaciones que carecen de valor arquitectónico y artístico, están sustituyendo extraordinarias muestras de nuestro patrimonio monumental, que por ser en muchas ocasiones pequeño y sencillo no deja de ninguna manera de ser monumental.

Nos parece muy adecuada la resolución que declara patrimonio cultural la calle 26 de julio, por su valor histórico y el gran potencial cultural que tiene. Estamos absolutamente de acuerdo en la peatonización de dicha calle, para convertirla en el eje cultural-recreacional del centro histórico de Moca.

En relación con el proyectado monumento en el extremo norte de dicha calle, tal como le expresáramos durante la jornada de trabajo, nos pareció muy bueno el diseño del monumento en sí, pero proponemos que no se construya el muro lateral proyectado, ni las jardineras con las lámparas. Consideramos que con que se restauren las casas de dicha cuadra, se mejore la fachada lateral del viejo cine y se dé un adecuado tratamiento al pavimento es suficiente, ya que el espacio es pequeño y se correría el riesgo de recargarlo.

Consideramos también, que la ciudad de Moca conserva todavía un sector con una gran calidad y unidad arquitectónica que valdría la pena proteger, restaurar y poner en valor, convirtiéndola en un gran recurso cultural, turístico y por lo tanto económico que puede favorecer a un

..../



amplio sector de dicha Ciudad.

Por tal motivo le proponemos formalmente someter a la Honorable Sala Capitular del Ayuntamiento Municipal de Moca la declaración como Centro Histórico el sector comprendido entre las calles J. M. Rodríguez y Doroteo Rodríguez, incluyendo la manzana entre las calles Presidente Vazquez, Doroteo Rodríguez, Juan Lopito y Avenida 2 de mayo, donde se encuentra parte del viaducto del ferrocarril y la locomotora, la calle Sabana Larga por el oeste; la calle 16 de agosto por el sur y la calle José Michel por el este.

Una vez el ayuntamiento de Moca apruebe dicha resolución, la Oficina de Patrimonio Cultural, con la colaboración del Comité Dominicano del ICOMOS, realizaría un estudio de dicha zona para establecer las normas de intervención a ser implementadas en el centro histórico, cuyo proyecto sería sometido a la Sala Capitular para su debida aprobación.

Aprovechando la oportunidad para saludarlo en espera de las decisiones de ese Honorable Ayuntamiento, quedo desde ya, a su disposición.

Atentamente,
ARQ. ESTEBAN PRIETO VILMOSO
DIRECTOR GENERAL DE PATRIMONIO CULTURAL
REPUBLICA DOMINICANA

- Anexos : a) Plano con la propuesta del Centro Histórico de Moca.
b) Lista de participantes en la Jornada de Trabajo.

EPV
flt.-

ASISTENTES :

-Sr. Silverio Ferreira	Sindico Municipal
-Arq. Esteban Prieto Vicioso	Director Oficina Patrimonio Cultural
-Arq. Orquidea Martin	Patrimonio Cultural
-Arq. Adoris Martinez	Patrimonio Cultural
-Arq. Manuel Salvador Gautier	Icomos
-Arq. Diana martinez	Icomos
-Arq. Barbara Suncar	Icomos
-Arq. Gustavo Ubrí	Icomos
-Arq. Nesoris Silvestre	Icomos
-Arq. Ligia Calero	Icomos
-Arq. Linda Roca	Icomos
-Arq. Tácito Cordero	Icomos
-Arq. Juan Alberto Tejada	Moca
-Arq. Frank Lora	Moca.

INFORME DE LA VISITA A LA IGLESIA PARROQUIAL NUESTRA SEÑORA DEL
ROSARIO DE MOCA REALIZADA POR LOS ARQS. EUGENIO PERES MONTAS Y
ESTEBAN PRIETO VICIOSO, EL 27 DE DICIEMBRE DE 1995.

Por solicitud de Su Eminencia Reverendísima Nicolás de Jesús Cardenal López Rodríguez, se realizó una visita a la Iglesia del Rosario de Moca para ver los trabajos que estaban programando un grupo de fieles de esa Comunidad.

DATOS HISTORICOS

La construcción de la actual Iglesia Nuestra Señora del Rosario, en la ciudad de Moca, se inició en 1904, siguiendo el diseño del Ing. Alfredo Scaroina, el cual fue sufriendo modificaciones, durante los años que duró la construcción.

La obra fue finalizada por el Arg. Martín Gallart, siendo el pavimento y los desaparecidos vitrales, obra del catalán José Domenech.

En octubre de 1929 fué consagrado el templo en presencia del Arzobispo Nouel y del Presidente Horacio Vásquez.

BREVE DESCRIPCION

La Iglesia tiene 3 naves separadas por pilares cruciformes que conforman 7 tramos, siendo los de los extremos de una luz más corta que los otros. La nave central está cubierta por un techo de estructura de madera con cubierta de láminas acanaladas de zinc. Las naves laterales tienen un techo de hormigón armado con una cúpula en cada uno de los tramos con cubierta de losetas de barro industriales.

El abside ochavado está cubierto por una cúpula de hormigón armado al igual que los dos campanarios de la fachada.

El estilo es ecléctico con elementos neogóticos.

ESTADO DE CONSERVACION

Como resultado de una visita de una hora y media, pudimos observar que aparentemente la estructura de la edificación está en buen estado, no notándose ni grietas ni hundimientos en los pavimentos. En los pavimentos exteriores, del lado de la plaza, pueden notarse pavimentos levantados por las raíces de los árboles, que llegan, visiblemente, al muro norte de la Iglesia.

En el interior se notan filtraciones, principalmente en las naves laterales, donde se pudo observar el mal estado y mala colocación de las losetas de barro de la cubierta, además del mal estado y mal diseño de las canaletas metálicas que recogen y canalizan las aguas del techo de la nave central.

Las láminas de zinc, se ven en buen estado, en general. Los bordes de madera del techo a dos aguas de la nave central se ven podridos y se perdió la malla

RD
711.409
P699p
L99H
28.

INVENTARIO FOTOGRAFICO DE INMUEBLES

Este inventario fue registrado en una ficha con la siguiente codificación:

M - 93- # DE FICHA

M : Ciudad de Moca
93 : Año de Elaboración

La edificación se encuentra ubicada en la calle correspondiente con su número. Posee la ficha, en su parte inferior un cuadro donde se señala el valor arquitectónico que posee el inmueble representado en cinco categorías que son:

CATEGORIA MONUMENTAL:

Son los inmuebles declarados monumentos nacionales que la Oficina de Patrimonio Cultural considera que deben ser declarados como tal. Podrán tener un valor histórico o arquitectónico.

CATEGORIA No. 1:

Son los inmuebles de alto valor arquitectónico, que deberán conservarse íntegramente y en los que solo se autorizarán intervenciones que tiendan a su conservación y/o restauración.

CATEGORIA No. 2:

Son los inmuebles de alto valor arquitectónico que deben ser preservados y que por razones excepcionales pueden ser objeto de sencillas modificaciones y anexos horizontales.

CATEGORIA No. 3:

Son los inmuebles que tienen valor de carácter ambiental y que son importante para la conservación del ambiente. Pueden ser objeto de modificaciones y anexos de acuerdo a las normas.

CATEGORIA No. 4:

Son los inmuebles de carácter moderno, de construcción reciente, y los inmuebles de madera que no tienen ningún valor ambiental y que pueden ser objeto de demolición.

RELACION DE CASAS INVENTARIADAS:

CODIGO:	CALLE Y NUMERO DE CASA:	N. DE MANZANA:
M-94-001	Sabana Larga	1
M-94-002	Sabana Larga #2	2
M-94-003	Sabana Larga #4	2
M-94-004	Sabana Larga #6	2
M-94-005	Sabana Larga #8	2
M-94-006	Sabana Larga #10	3
M-94-007	Sabana Larga #12, 14, 16, 18	3
M-94-008	Sabana Larga # 20, 22, 24, 26C	3
M-94-009	Sabana Larga #26, 26B	3
M-94-010	Sabana Larga #28	3
M-94-011	Sabana Larga # 28B	3
M-94-012	Independencia #5	3
M-94-013	Sabana Larga #32	4
M-94-014	Sabana Larga #34	4
M-94-015	Sabana Larga #36	4
M-94-016	Sabana Larga #38	4
M-94-017	Sabana Larga #40	4
M-94-018	Sabana Larga #42	5
M-94-019	Sabana Larga #44	5
M-94-020	Sabana Larga #46	5
M-94-021	Sabana Larga #48	5
M-94-022	Sabana Larga # 50	5
M-94-023	Sabana Larga #52	5
M-94-024	Sabana Larga #56	5
M-94-025	Cordova #47	5
M-94-026	Cordova #49	5
M-94-027	Cordova #43	5
M-94-028	Cordova #48	6
M-94-029	Sabana Larga # 58	7
M-94-030	Sabana Larga # 60	8
M-94-031	Sabana Larga # 62	8
M-94-032	Sabana Larga #64 A	8

RELACION DE CASAS INVENTARIADAS:

CODIGO:	CALLE Y NUMERO DE CASA:	N. DE MANZANA:
M-94-033	Sabana Larga #66-A	8
M-94-034	Sabana Larga #64-B	8
M-94-035	Sabana Larga #64	9
M-94-036	Sabana Larga #66	9
M-94-037	Sabana Larga #68	9
M-94-038	Sabana Larga #70	9
M-94-039	Sabana Larga #72	9
M-94-040	Sabana Larga #74	9
M-94-041	Sabana Larga # 76	10
M-94-042	Sabana Larga # 78	10
M-94-043	Sabana Larga # 80	10
M-94-044	Sabana Larga # 82	10
M-94-045	Sabana Larga # 84	10
M-94-046	Sabana Larga # 86	10
M-94-047	Sabana Larga # 88	10
M-94-048	Jose Benito # 37,33,31,29-A,29	11
M-94-049	Sabana Larga # 1-A,1,3,5,	12
M-94-050	Tunti Caceres #16-A	12
M-94-051	Tunti Caceres #10	12
M-94-052	Tunti Caceres #12	12
M-94-053	Tunti Caceres #14-A	12
M-94-054	Tunti Caceres #14	12
M-94-055	Tunti Caceres # 16	13
M-94-056	Tunti Caceres # 18	13
M-94-057	Tunti Caceres # 20	13
M-94-058	Colon # 7	13
M-94-059	Colon #5	13
M-94-060	Colon # 3	13
M-94-061	Colon # 1	13
M-94-062	Sabana Larga # 17	13
M-94-063	Sabana Larga # 15	13

RELACION DE CASAS INVENTARIADAS:

CODIGO:	CALLE Y NUMERO DE CASA:	N. DE MANZANA:
M-94-064	Sabana Larga #13	13
M-94-065	Sabana Larga # 11	13
M-94-066	Sabana Larga #9	13
M-94-067	Sabana Larga #7	13
M-94-068	Jose Benito #30	13
M-94-069	Independencia #7	13
M-94-070	Independencia # 9	14
M-94-071	Independencia # 13	14
M-94-072	Tunti Caceres #28	14
M-94-073	Tunti Caceres #26	14
M-94-074	Tunti Caceres #24	14
M-94-075	Sabana Larga # 19	14
M-94-076	Independencia #2	14
M-94-077	Independencia #4	15
M-94-078	Independencia # 6	15
M-94-079	Tunti Caceres # 30-A	15
M-94-080	Tunti Caceres # 30	15
M-94-081	Tunti Caceres # 32	15
M-94-082	Nuestra Señora del Rosario #47	15
M-94-083	Nuestra Señora del Rosario #45	15
M-94-084	Nuestra Señora del Rosario #43	15
M-94-085	Nuestra Señora del Rosario # 41	15
M-94-086	Nuestra Señora del Rosario # 39	15
M-94-087	Sabana Larga # 25-A	15
M-94-088	Sabana Larga #25	15
M-94-089	Sabana Larga # 23	15
M-94-090	Cordova #55	15
M-94-091	Cordova #55-A	16
M-94-092	Cordova #53	16
M-94-093	Sabana Larga #35-A	16
M-94-094	Sabana Larga #33	16

RELACION DE CASAS INVENTARIADAS:

CODIGO:	CALLE Y NUMERO DE CASA:	N. DE MANZANA:
M-94-095	Sabana Larga #31	16
M-94-096	Sabana Larga #29	16
M-94-097	Nuestra Señora del Rosario #48	16
M-94-098	Nuestra Señora del Rosario # 50	16
M-94-099	Nuestra Señora del Rosario # 52	16
M-94-100	Nuestra Señora del Rosario #54	16
M-94-101	Nuestra Señora del Rosario #56	16
M-94-102	Tunti Caceres # 34	16
M-94-103	Tunti Caceres #36	16
M-94-104	Tunti Caceres #38	16
M-95-105	Tunti Caceres #38-A	16
M-94-107	Tunti Caceres #48-A	17
M-94-108	Salcedo # 97	17
M-94-109	Salcedo #95	17
M-94-110	Salcedo #93	17
M-94-111	Salcedo #91	17
M-94-112	Salcedo #89	17
M-94-113	Sabana Larga #41-A	17
M-94-114	Sabana Larga #39	17
M-94-115	Sabana Larga #37	17
M-94-116	Sabana Larga #35	17
M-94-117	Cordova #56	17
M-94-118	Cordova #58	17
M-94-119	Cordova #60	17
M-94-120	Tunti Caceres #40	17
M-94-121	Tunti Caceres #42	17
M-94-122	Tunti Caceres #44	17
M-94-123	Tunti Caceres #46	17
M-94-124	Tunti Caceres # 54	18

RELACION DE CASAS INVENTARIADAS:

CODIGO:	CALLE Y NUMERO DE CASA:	N. DE MANZANA:
M-94-125	Imbert #99-B	18
M-94-126	Imbert # 99	18
M-94-127	Imbert #97	18
M-94-128	Imbert #95	18
M-94-129	Sabana Larga # 45-A	18
M-94-130	Sabana Larga #45	18
M-94-131	Sabana Larga #43	18
M-94-132	Sabana Larga #41	18
M-94-133	Salcedo #114	18
M-94-134	Salcedo #116	18
M-94-135	Salcedo #118	18
M-94-136	Salcedo #120	18
M-94-137	Salcedo #122	18
M-94-138	Tunti Caceres #48	18
M-94-139	Tunti Caceres #50	18
M-94-140	Tunti Caceres #52	18
M-94-141	Tunti Caceres #64	19
M-94-142	16 DE Agosto #49-A	19
M-94-143	16 de Agosto #47-A	19
M-94-144	16 de Agosto #45	19
M-94-145	16 de Agosto #43	19
M-94-146	16 de Agosto #41	19
M-94-147	16 de Agosto #39	19
M-94-148	16 de Agosto #37	19
M-94-149	Sabana Larga # 55	19
M-94-150	Sabana Larga #53	19
M-94-151	Sabana Larga #51	19
M-94-152	Sabana Larga # 49	19
M-94-153	Sabana Larga # 47	19
M-94-154	Imbert #66	19
M-94-155	Imbert #68	19

RELACION DE CASAS INVENTARIADAS:

CODIGO:	CALLE Y NUMERO DE CASA:	N. DE MANZANA:
M-94-156	Imbert #68-A	19
M-94-157	Tunti Caceres #56	19
M-94-158	Tunti Caceres #58	19
M-94-159	Tunti Caceres #60	19
M-94-160	Tunti Caceres #62	19
M-94-161	16 de Agosto #40	20
M-94-162	16 de Agosto #42	20
M-94-163	16 de Agosto #44	20
M-94-164	16 de Agosto #46	20
M-94-165	16 de Agosto #48	20
M-94-166	16 de Agosto #50	20
M-94-167	16 de Agosto #66-A	20
M-94-168	Tunti Caceres #66	20
M-94-169	Doroteo Rodriguez # 2,4	21
M-94-170	Doroteo Rodriguez #6,8	21
M-94-171	Presidente Vasquez #12	21
M-94-172	Presidente Vasquez # 10-A,8,6,4, ,10	21
M-94-173	Presidente Vasquez # 28	22
M-94-174	Colon #13	22
M-94-175	Colon #11	22
M-94-176	Colon #9	22
M-94-177	Tunti Caceres #15-A	22
M-94-178	Tunti Caceres #13-A	22
M-94-179	Tunti Caceres #11-A	22
M-94-180	Tunti Caceres #9	22
M-94-181	Tunti Caceres #17	22
M-94-182	Tunti Caceres #15	22
M-94-183	Tunti Caceres #13	22
M-94-184	Tunti Caceres #11	22
M-94-185	Doroteo Rodriguez #1,3	22
M-94-186	Doroteo Rodriguez # 5,7	22
M-94-187	Doroteo Rodriguez # 9	22
M-94-188	Presidente Vasquez #14	22

RELACION DE CASAS INVENTARIADAS:

CODIGO:	CALLE Y NUMERO DE CASA:	N. DE MANZANA:
M-94-189	Presidente Vasquez #16	22
M-94-190	Presidente Vasquez #18	22
M-94-191	Presidente Vasquez #20	22
M-94-192	Presidente Vasquez #22	22
M-94-193	Presidente Vasquez #26	22
M-94-194	Independencia #34	23
M-94-195	Independencia #21	23
M-94-196	Independencia #19	23
M-94-197	Independencia #17	23
M-94-198	Independencia #15	23
M-94-199	Tunti Caceres # 27	23
M-94-200	Tunti Caceres #25, 25-A	23
M-94-201	Presidente Vasquez #30	23
M-94-202	Presidente Vasquez #40	24
M-94-203	Nuestra Señora del Rosario #55	24
M-94-204	Nuestra Señora del Rosario #53	24
M-94-205	Nuestra Señora del Rosario #51	24
M-94-206	Nuestra Señora del Rosario #49	24
M-94-207	Tunti Caceres #29-A	24
M-94-208	Tunti Caceres #29	24
M-94-209	Independencia #8-A	24
M-94-210	Independencia #8-B, 8-C	24
M-94-211	Independencia #36	24
M-94-212	Presidente Vasquez #38	24
M-94-213	Presidente Vasquez #50	25
M-94-214	Cordova #61	25
M-94-215	Cordova #59	25
M-94-216	Cordova #57	25
M-94-217	Tunti Caceres #35	25
M-94-218	Tunti Caceres #33	25
M-94-219	Tunti Caceres #31	25

RELACION DE CASAS INVENTARIADAS:

CODIGO:	CALLE Y NUMERO DE CASA:	N. DE MANZANA:
M-94-220	Tunti Caceres #29	25
M-94-221	Nuestra Señora del Rosario # 60	25
M-94-222	Presidente Vasquez #42	25
M-94-223	Presidente Vasquez #44	25
M-94-224	Presidente Vasquez #46	25
M-94-225	Presidente Vasquez # 48	25
M-94-226	Salcedo #97-A	26
M-94-227	Presidente Vasquez # 56	27
M-94-228	Imbert #103-B	27
M-94-229	Imbert #103	27
M-94-230	Tunti Caceres #41	27
M-94-231	Tunti Caceres #43	27
M-94-232	Tunti Caceres #45	27
M-94-233	Salcedo #124	27
M-94-234	Salcedo # 126	27
M-94-235	Salcedo #128	27
M-94-236	Presidente Vasquez #52-B	27
M-94-237	Presidente Vasquez # 52	27
M-94-238	Presidente Vasquez #54	27
M-94-239	16 de Agosto #53	28
M-94-240	16 de Agosto # 51	28
M-94-241	16 de Agosto #49	28
M-94-242	16 de Agosto #47	28
M-94-243	Tunti Caceres # 47-A	28
M-94-244	Tunti Caceres #45-A	28
M-94-245	Tunti Caceres #43-A	28
M-94-246	Presidente Vasquez # 41	28
M-94-247	Presidente Vasquez # 58	28
M-94-248	Presidente Vasquez #60	28
M-94-249	Presidente Vasquez # 62	28
M-94-250	16 de Agosto # 54	29
M-94-251	16 de Agosto # 56	29

RELACION DE CASAS INVENTARIADAS:

CODIGO:	CALLE Y NUMERO DE CASA:	N. DE MANZANA:
M-94-284	Antonio de la Maza #18	33
M-94-285	Nuestra Señora del Rosario #57	34
M-94-286	Antonio de la Maza #22	35
M-94-287	Presidente Vasquez #25	35
M-94-288	Cordova # 65	35
M-94-289	Presidente Vasquez #45	35
M-94-290	Antonio de la Maza #20	35
M-94-291	Presidente Vasquez #63	35
M-94-292	Presidente Vasquez #43	35
M-94-293	Presidente Vasquez #47	35
M-94-294	Antonio de la Maza #24A	35
M-94-295	Cordova #67	35
M-94-296	Antonio de la Maza #18	35
M-94-297	Salcedo #101-A	36
M-94-298	Salcedo #99	36
M-94-299	Presidente Vasquez #62-B	36
M-94-300	Cordova #62	36
M-94-301	Cordova #64	36
M-94-302	Cordova #64-A	36
M-94-303	Cordova #66	36
M-94-304	Antonio de la Maza #66-C	36
M-94-305	Imbert #109	37
M-94-306	Imbert #107	37
M-94-307	Imbert #105	37
M-94-308	Presidente Vasquez #105-B	37
M-94-309	Salcedo #130	37
M-94-310	Salcedo #130-B	37
M-94-311	Salcedo #130-C	37
M-94-312	Salcedo #132-B	37
M-94-313	Antonio de la Maza #132	37
M-94-314	Antonio de la Maza #30	37

RELACION DE CASAS INVENTARIADAS:

CODIGO:	CALLE Y NUMERO DE CASA:	N. DE MANZANA:
M-94-315	Antonio de la Maza #42	38
M-94-316	16 de Agosto #59-A	38
M-94-317	16 de Agosto #59	38
M-94-318	16 de Agosto #57	38
M-94-319	16 de Agosto #55	38
M-94-320	16 de Agosto #53	38
M-94-321	Presidente Vasquez #53-A	38
M-94-322	Presidente Vasquez # 45-A	38
M-94-323	Presidente Vasquez #45	38
M-94-324	IMBERT #80	38
M-94-325	Imbert #78	38
M-94-326	Antonio de la Maza #36	38
M-94-327	Antonio de la Maza #36-A	38
M-94-328	Antonio de la Maza #38	38
M-94-329	Antonio de la Maza #40	38
M-94-330	Antonio de la Maza #40-A	38
M-94-331	Antonio de la Maza #46	39
M-94-332	16 de Agosto #66	39
M-94-333	16 de Agosto #64	39
M-94-334	16 de Agosto #62	39
M-94-335	16 de Agosto #60	39
M-94-336	Jose Maria Rodriguez #1-A	40
M-94-337	Jose Maria Rodriguez #1,3,5	40
M-94-338	Jose Maria Rodriguez #7,9	40
M-94-339	Jose Maria Rodriguez #11,11-A,11-B	40
M-94-340	Jose Maria Rodriguez #13	40
M-94-341	Jose Maria Rodriguez # 15	40
M-94-342	Jose Maria Rodriguez # 17	40
M-94-343	Jose Maria Rodriguez # 19	40
M-94-344	Jose Maria Rodriguez #23	40
M-94-345	Jose Maria Rodriguez # 25	40
M-94-346	Jose Maria Rodriguez #27	40

RELACION DE CASAS INVENTARIADAS:

CODIGO:	CALLE Y NUMERO DE CASA:	N. DE MANZANA:
M-94-347	Jose Maria Rodriguez #29,27-G	40
M-94-348	Jose Maria Rodriguez #27-F	40
M-94-349	Jose Maria Rodriguez #27-D	40
M-94-350	Jose Maria Rodriguez # 27-B	40
M-94-351	Jose Maria Rodriguez #27-C	40
M-94-352	Jose Maria Rodriguez #27-A	40
M-94-353	Jose Maria Rodriguez #27-E	40
M-94-354	Jose Maria Rodriguez #29-A	40
M-94-355	Jose Maria Rodriguez (PLAZA)	40
M-94-356	Colon #21	40
M-94-357	Colon #19	41
M-94-358	Colon #17	41
M-94-359	Antonio de la Maza # 7	41
M-94-360	Jose Maria Rodriguez #4,6,8	41
M-94-361	Jose Alfonseca #4	41
M-94-362	Jose Alfonseca #6	41
M-94-363	Jose Alfonseca #8	41
M-94-364	Independencia #33	41
M-94-365	Independencia #31	42
M-94-366	Independencia #29	42
M-94-367	Independencia #27	42
M-94-368	Antonio de la Maza #9	42
M-94-369	Colon #12	42
M-94-370	Colon #10	42
M-94-371	Jose Alfonseca #8	42
M-94-372	Jose Alfonseca # 10	42
M-94-373	Nuestra Señora del Rosario #63	42
M-94-374	Nuestra Señora del Rosario #61-A	43
M-94-375	Nuestra Señora del Rosario #61	43
M-94-376	Nuestra Señora del Rosario #59	43
M-94-377	Antonio de la Maza #17	43
M-94-378	Antonio de la Maza #15	43
M-94-379	Antonio de la Maza #13	43

RELACION DE CASAS INVENTARIADAS:

CODIGO:	CALLE Y NUMERO DE CASA:	N. DE MANZANA:
M-94-380	Jose Alfonseca #14	43
M-94-381	Jose Alfonseca #12	43
M-94-382	Jose Alfonseca #10	43
M-94-383	Cordova #75	44
M-94-384	Cordova #73	44
M-94-385	Cordova #71	44
M-94-386	Cordova #71-A	44
M-94-387	Cordova #69	44
M-94-388	Cordova #67	44
M-94-389	Antonio de la Maza #21	44
M-94-390	Antonio de la Maza #19	44
M-94-391	Nuestra Señora del Rosario #66	44
M-94-392	Nuestra Señora del Rosario #68	44
M-94-393	Nuestra Señora del Rosario #70	44
M-94-394	Nuestra Señora del Rosario #72	44
M-94-395	Jose Alfonseca #75-B	44
M-94-396	Jose Alfonseca #75-A	44
M-94-397	Jose Alfonseca #18	45
M-94-398	Salcedo #103	45
M-94-399	Antonio de la Maza #25	45
M-94-400	Antonio de la Maza #23	45
M-94-401	Cordova #70	45
M-94-402	Cordova #72	45
M-94-403	Cordova #74	45
M-94-404	Jose Alfonseca #14	45
M-94-405	Jose Alfonseca #16	45
M-94-406	Jose Alfonseca # 26	46
M-94-407	Imbert #115	46
M-94-408	Imbert #113	46
M-94-409	Imbert #111-A	46
M-94-410	Imbert #111	46
M-94-411	Antonio de la Maza #33	46
M-940412	Antonio de la Maza #31-B	46

RELACION DE CASAS INVENTARIADAS:

CODIGO:	CALLE Y NUMERO DE CASA:	N. DE MANZANA:
M-94-413	Antonio de la Maza #31	46
M-94-414	Antonio de la Maza #29	46
M-94-415	Antonio de la Maza #27	46
M-94-416	Salcedo #134	46
M-94-417	Salcedo #136	46
M-94-418	Salcedo #138	46
M-94-419	Salcedo #140	46
M-94-420	Jose Alfonseca #20	46
M-94-421	Jose Alfonseca #22	46
M-94-422	Jose Alfonseca #24	46
M-94-423	Jose Alfonseca #36	47
M-94-424	16 de Agosto #75	47
M-94-425	16 de Agosto #73	47
M-94-426	16 de Agosto #71	47
M-94-427	16 de Agosto #69	47
M-94-428	16 de Agosto #67	47
M-94-429	16 de Agosto #65	47
M-94-430	16 de Agosto #63	47
M-94-431	Antonio de la Maza #35	47
M-94-432	Antonio de la Maza #35-A	47
M-94-433	Imbert #80	47
M-94-434	Imbert #82	47
M-94-435	Imbert #86	47
M-94-436	Imbert #88	47
M-94-437	Imbert #90	47
M-94-438	Jose Alfonseca #26-A	47
M-94-439	Jose Alfonseca #28	47
M-94-440	Jose Alfonseca #30	47
M-94-441	Jose Alfonseca #32	47
M-94-442	Jose Alfonseca #34	47
M-94-443	16 de Agosto #68	48
M-94-444	16 de Agosto #70	48

RELACION DE CASAS INVENTARIADAS:

CODIGO:	CALLE Y NUMERO DE CASA:	N. DE MANZANA:
M-94-445	16 de Agosto #70-B	48
M-94-446	16 de Agosto #70-A	48
M-94-447	16 de Agosto #72	48
M-94-448	16 de Agosto #74	48
M-94-449	16 de Agosto #76	48
M-94-450	26 de Julio #2	49
M-94-451	26 de Julio #2-C	49
M-94-452	Colon #29	49
M-94-453	Colon #27	49
M-94-454	Colon #25	49
M-94-455	Jose Alfonseca #3	49
M-94-456	Jose Maria Rodriguez #4	49
M-94-457	Jose Maria Rodriguez #6	49
M-94-458	Jose Maria Rodriguez #8,8-A	49
M-94-459	Jose Maria Rodriguez #10	49
M-94-460	Jose Maria Rodriguez #12	49
M-94-461	Jose Maria Rodriguez #14	49
M-94-462	Jose Maria Rodriguez #16	49
M-94-463	Jose Maria Rodriguez #18	49
M-94-464	Independencia #39	50
M-94-465	Independencia #37	50
M-94-466	Independencia #35	50
M-94-467	Independencia #33	50
M-94-468	Jose Alfonseca #7	50
M-94-469	Jose Alfonseca #7-A	50
M-94-470	Colon #16-E	50
M-94-471	Colon #16	50
M-94-472	26 de Julio #4	50
M-94-473	26 de Julio #4-A	50
M-94-474	26 de Julio #6	50
M-94-475	26 de Julio #67	51
M-94-476	Nuestra Señora del Posario #67-B	51

RELACION DE CASAS INVENTARIADAS:

CODIGO:	CALLE Y NUMERO DE CASA:	N. DE MANZANA:
M-94-477	Nuestra Señora del Rosario #65	51
M-94-478	Jose Alfonseca #13	51
M-94-479	Jose Alfonseca #11	51
M-94-480	Independencia # 38	51
M-94-481	Cordova #81	52
M-94-482	Cordova # 79-A	52
M-94-483	Cordova #79	52
M-94-484	Cordova #77-A	52
M-94-485	Cordova # 77	52
M-94-486	Jose Alfonseca #77-B	52
M-94-487	Jose Alfonseca #77-C	52
M-94-488	Nuestra Señora del Rosario # 74	52
M-94-489	26 de Julio # 76	52
M-94-490	26 de Julio #76-A	52
M-94-491	Salcedo # 111	53
M-94-492	Salcedo #109	53
M-94-493	Salcedo #107	53
M-94-494	Salcedo #105	53
M-94-495	Salcedo #10	53
M-94-496	Cordova #76	53
M-94-497	Cordova #78	53
M-94-498	Cordova #80	53
M-94-499	Cordova #82	53
M-94-500	26 de Julio #82-A	53
M-94-501	26 de Julio (Parque Caceres)	54
M-94-502	16 de Agosto #85	55
M-94-503	16 de Agosto #83-B	55
M-94-504	16 de Agosto #83-A	55
M-94-505	16 de Agosto #83	55
M-94-506	16 de Agosto #81	55
M-94-507	16 de Agosto #79	55
M-94-508	Jose Alfonseca #27	55

RELACION DE CASAS INVENTARIADAS:

CODIGO:	CALLE Y NUMERO DE CASA:	N. DE MANZANA:
M-94-477	Nuestra Señora del Rosario #65	51
M-94-478	Jose Alfonseca #13	51
M-94-479	Jose Alfonseca #11	51
M-94-480	Independencia # 38	51
M-94-481	Cordova #81	52
M-94-482	Cordova # 79-A	52
M-94-483	Cordova #79	52
M-94-484	Cordova #77-A	52
M-94-485	Cordova # 77	52
M-94-486	Jose Alfonseca #77-B	52
M-94-487	Jose Alfonseca #77-C	52
M-94-488	Nuestra Señora del Rosario # 74	52
M-94-489	26 de Julio # 76	52
M-94-490	26 de Julio #76-A	52
M-94-491	Salcedo # 111	53
M-94-492	Salcedo #109	53
M-94-493	Salcedo #107	53
M-94-494	Salcedo #105	53
M-94-495	Salcedo #10	53
M-94-496	Cordova #76	53
M-94-497	Cordova #78	53
M-94-498	Cordova #80	53
M-94-499	Cordova #82	53
M-94-500	26 de Julio #82-A	53
M-94-501	26 de Julio (Parque Cáceres)	54
M-94-502	16 de Agosto #85	55
M-94-503	16 de Agosto #83-B	55
M-94-504	16 de Agosto #83-A	55
M-94-505	16 de Agosto #83	55
M-94-506	16 de Agosto #81	55
M-94-507	16 de Agosto #79	55
M-94-508	Jose Alfonseca #27	55

RELACION DE CASAS INVENTARIADAS:

CODIGO:	CALLE Y NUMERO DE CASA:	N. DE MANZANA:
M-94-509	Jose Alfonseca #27-A	
N-94-510	Jose Alfonseca #25	55
N-94-511	Jose Alfonseca #23	55
M-94-512	Jose Alfonseca #21	55
M-94-513	Imbert #92	55
M-94-514	Imbert #94	55
M-94-515	Imbert #96	55
M-94-516	Jose Alfonseca #27	55
M-94-517	16 de Agosto #78	56
M-94-518	16 de Agosto #82	56
M-94-519	16 de Agosto #84	56
M-94-520	26 de Julio #18	56
M-94-521	Jose Maria Michel #2	56
M-94-522	Jose Maria Michel #4	57
M-94-523	Jose Maria Michel # 6	57
M-94-524	Jose Maria Michel #8	57
M-94-525	Colon #37	57
M-94-526	Colon #35	57
M-94-527	Colon #35-A	57
M-94-528	Colon #33	57
M-94-529	Colon #31	57
M-94-530	26 de Julio #20	57
M-94-531	Jose Maria Rodriguez # 20	57
M-94-532	Jose Maria Rodriguez #22	57
M-94-533	Jose Maria Rodriguez #24	57
M-94-534	Jose Maria Rodriguez # 26	57
M-94-535	Jose Maria Rodriguez # 28	57
M-94-536	Jose Maria Rodriguez #30	57
M-94-537	Jose Maria Rodriguez #30-A	57
M-94-538	Independencia #45	57
M-94-539	Independencia #45-C	58
M-94-540	26 de Julio #1	58
		58

RELACION DE CASAS INVENTARIADAS:

CODIGO:	CALLE Y NUMERO DE CASA:	N. DE MANZANA:
M-94-541	Colon #22	58
M-94-542	Nuestra Señora del Rosario # 75	59
M-94-543	Nuestra Señora del Rosario #73	59
M-94-544	Nuestra Señora del Rosario # 71	59
M-94-545	26 de Julio #71-B	59
M-94-546	Independencia #22	59
M-94-547	Independencia #24	59
M-94-548	Independencia #24-A	59
M-94-549	Jose Maria Michel #12	59
M-94-550	Cordova #83	60
M-94-551	Nuestra Señora del Rosario #78	60
M-94-552	Jose Maria Michel # 16	61
M-94-553	Salcedo #16-A	61
M-94-554	Salcedo #16-B	61
M-94-555	26 de Julio #9-A	61
M-94-556	26 de Julio #9	61
M-94-557	26 de Julio # 7	61
M-94-558	Cordova #82	61
M-94-559	Cordova #84	61
M-94-560	Jose Maria Michel # 14-A	61
M-94-561	Jose Maria Michel # 14	61
M-94-562	Imbert #121	62
M-94-563	Imbert #119	62
M-94-564	Imbert #117-A	62
M-94-565	Imbert #117	62
M-94-566	26 de Julio #17	62
M-94-567	26 de Julio # 15-B	62
M-94-568	26 de Julio #15	62
M-94-569	26 de Julio #13	62
M-94-570	26 de Julio #11	62
M-94-571	Salcedo #142	62

RELACION DE CASAS INVENTARIADAS:

CODIGO:	CALLE Y NUMERO DE CASA:	N. DE MANZANA:
M-94-572	Jose Maria Michel # 18-B	62
M-94-573	Jose Maria Michel # 18	62
M-94-574	16 de Agosto # 87-A	63
M-94-575	16 de Agosto # 87	63
M-94-576	26 de Julio #21	63
M-94-577	26 de Julio #19-B	63
M-94-578	26 de Julio #19	63
M-94-579	26 de Julio # 17	63
M-94-580	Imbert #98	63
M-94-581	Imbert # 98-A,98-B	63
M-94-582	Jose Maria Michel # 18	63
M-94-583	Jose Maria Michel #20	63
M-94-584	Jose Maria Michel #22	63
M-94-585	Jose Maria Michel #22-A	63
M-94-586	16 de Agosto #85	64
M-94-587	Colon #39	65
M-94-588	Jose Maria Michel #1	65
M-94-589	Jose Maria Rodriguez #32	65
M-94-590	Jose Maria Michel #9	66
M-94-591	Jose Maria Michel #7	66
M-94-592	Colon #3	66
M-94-593	Nuestra Señora del Rosario #75-A	67
M-94-594	Jose Maria Michel #11	67
M-94-595	Cordova #85	68
M-94-596	Jose Maria Michel # 5	68
M-94-597	Jose Maria Michel # 3	68
M-94-598	Jose Maria Michel #3-A	68
M-94-599	Salcedo #117	69
M-94-600	Jose Maria Michel #9	69
M-94-601	Jose Maria Michel #7	69
M-94-602	Jose Maria Michel #7-A	69

RELACION DE CASAS INVENTARIADAS:

CODIGO:	CALLE Y NUMERO DE CASA:	N. DE MANZANA:
M-94-603	Imbert #17	70
M-94-604	Jose Maria Michel #15	70
M-94-605	Jose Maria Michel #13	70
M-94-606	Jose Maria Michel #11	70
M-94-607	Salcedo #144	70
M-94-608	Salcedo #146	70
M-94-609	16 de Agosto # 89	71
M-94-610	Jose Maria Michel #21	71
M-94-611	Jose Maria Michel #19	71
M-94-612	Cordova #89	73
M-94-613	Salcedo #123	74
M-94-614	Morillo # 29	74
M-94-615	Cordova #90	74
M-94-616	Cordova #92	74
M-94-048A	Jose Benito #35	12
M-94-048B	Jose Benito #33	12
M-94-068A	Jose Benito # 28	13
M-94-068B	Jose Benito #26	13
M-94-068C	Jose Benito #24	13
M-94-172A	Presidente Vasquez #2	21
M-94-172B	Presidente Vasquez #2A	21
M-94-256B	2 de Mayo #29	30



PLAN DE CONTINGENCIA DE LA CIUDAD DE MOCA
REPUBLICA DOMINICANA.

PLANO: NUMERACION DE INMUEBLES EN EL
CENTRO HISTORICO.

SIMBOLOGIA:
□ NUMERO ASIGNADO.

OFICINA DE PATRIMONIO CULTURAL
DIRECTOR
ARQ. ESTEBAN PRIETO VICIOSO
SUB DIRECTOR
ARQ. ORQUIDEA MARTIN DE ALMANZAR

ELABORACION:
ARQ. LIGIA CALERO CHAVIER
FECHA
JUNIO DE 1994
NO ESCALA GRAFICA

1
2

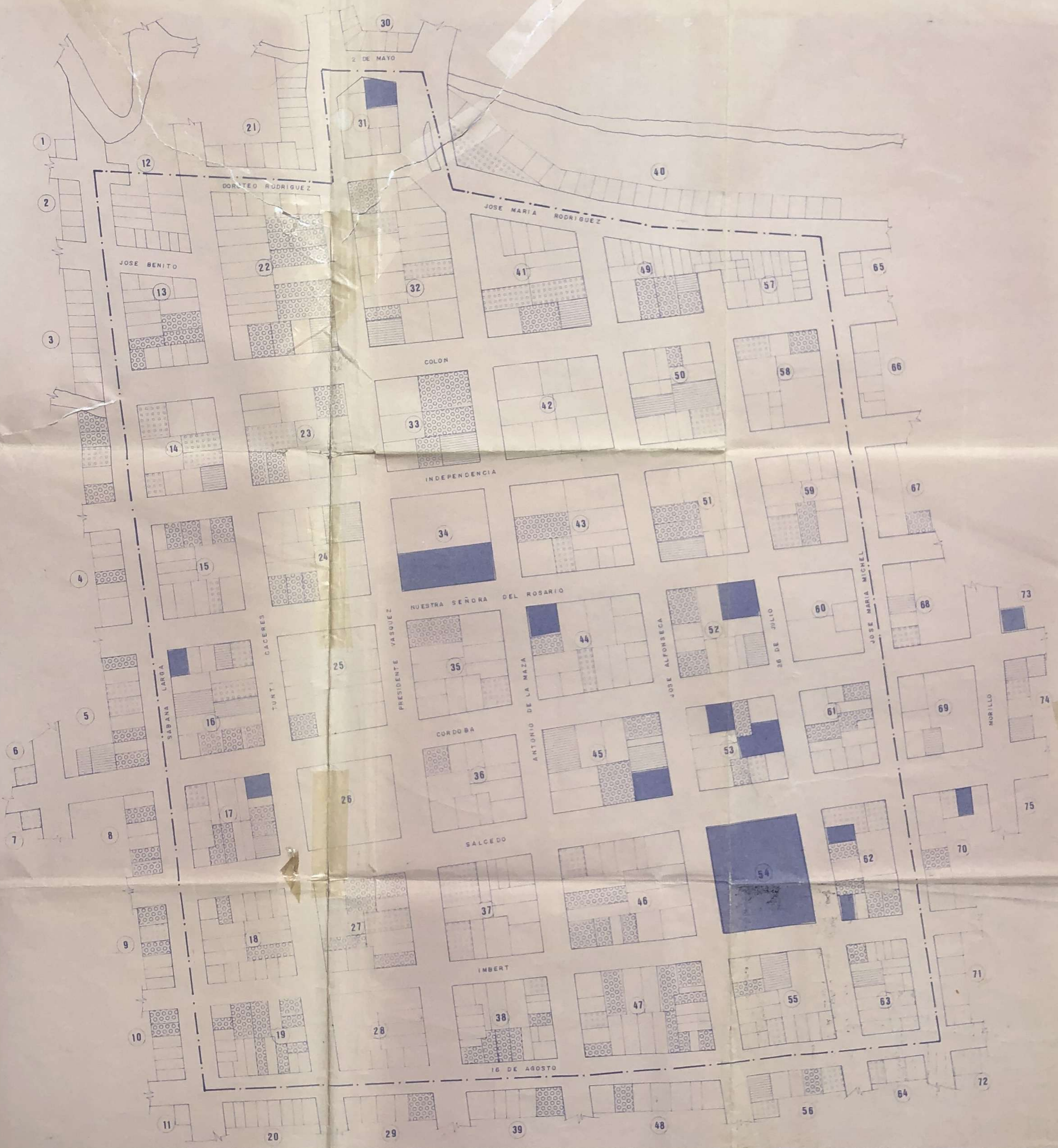

PLAN DE CONTINGENCIA DE LA CIUDAD DE MOCA
REPUBLICA DOMINICANA.

OFICINA DE PATRIMONIO CULTURAL
DIRECTOR
ARQ. ESTEBAN PRIETO VICIOSO
SUB DIRECTOR
ARQ. ORQUIDEA MARTIN DE ALMANZAR

PLANO: CATEGORIAS DE LOS INMUEBLES EN EL
CENTRO HISTORICO

ELABORACION
ARQ. LIGIA CALERO CHAVIER
FECHA
JUNIO DE 1994
NO ESCALA GRAFICA

SIMBOLOGIA:	
CATEGORIA MONUMENTAL	CATEGORIA 3
CATEGORIA 1	CATEGORIA 4
CATEGORIA 2	LIMITE DEL CENTRO HISTORICO

2
2

OFICINA DE PATRIMONIO CULTURAL
 PLAN DE CONTINGENCIA DEL CASCO URBANO DE LA CIUDAD DE MOCA
 REPUBLICA DOMINICANA.

CODIFICACION:
 M-94-001

FICHA DE IDENTIFICACION DE INMUEBLES:

FOTO:



LOCALIZACION EN LA CIUDAD:

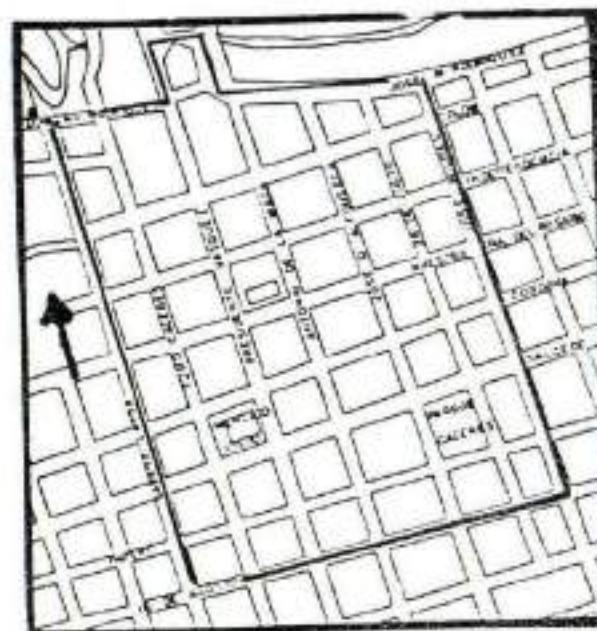

MANZANA # : 1

CALLE: SABANA LARGA

CASA #:

MATERIAL: CASA DEMOLIDA.

M	MONUMENTAL	
1	CATEGORIA 1	
2	CATEGORIA 2	
3	CATEGORIA 3	
4	CATEGORIA 4	X

ELABORO : ARQ. LIGIA CALERO CHAVIER.

FECHA:
 AGOSTO DE 1994.

OFICINA DE PATRIMONIO CULTURAL
 PLAN DE CONTINGENCIA DEL CASCO URBANO DE LA CIUDAD DE MOCA
 REPUBLICA DOMINICANA.

CODIFICACION:
 M-94-00 2

FICHA DE IDENTIFICACION DE INMUEBLES:

FOTO:

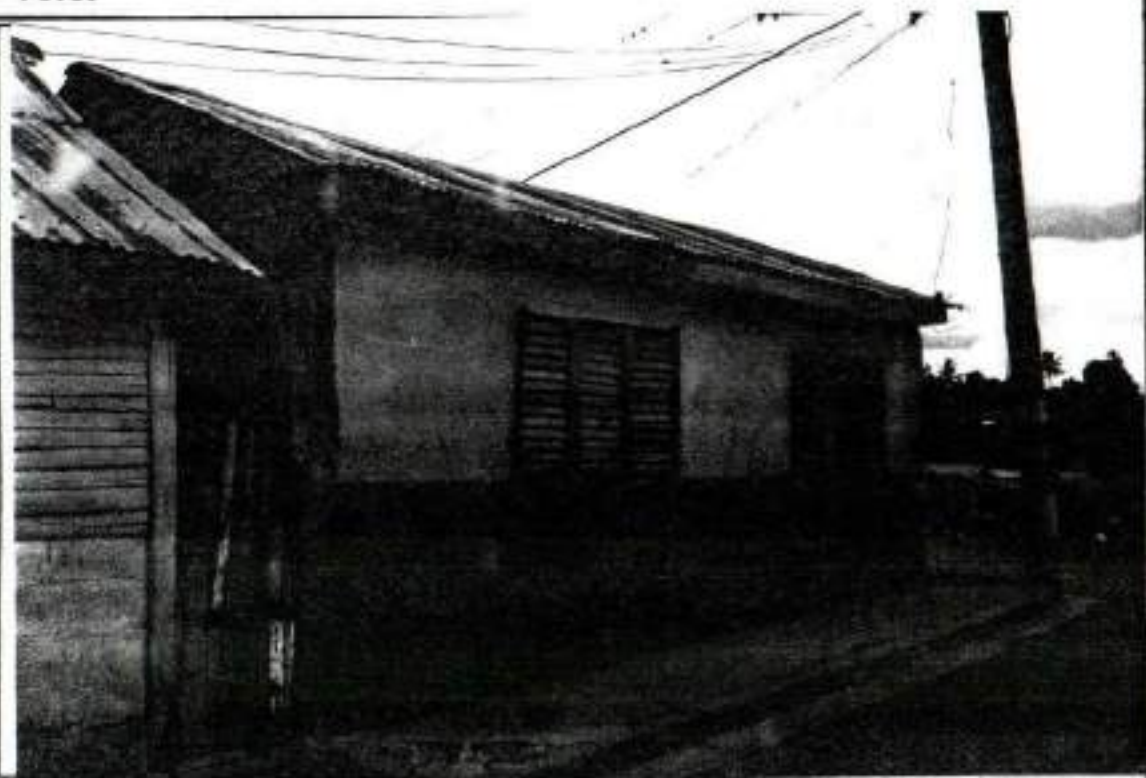

LOCALIZACION EN LA CIUDAD:



MANZANA # : 2

CALLE: SABANA LARGA

CASA #: 2

MATERIAL: BLOQUES DE CONCRETO.

M	MONUMENTAL	
1	CATEGORIA 1	
2	CATEGORIA 2	
3	CATEGORIA 3	
4	CATEGORIA 4	X

ELABORO : ARQ. LIGIA CALERO CHAVIER.

FECHA: AGOSTO DE 1994

OFICINA DE PATRIMONIO CULTURAL
 PLAN DE CONTINGENCIA DEL CASCO URBANO DE LA CIUDAD DE MOCA
 REPUBLICA DOMINICANA.

CODIFICACION:
 M-94-00 3

FICHA DE IDENTIFICACION DE INMUEBLES:

FOTO:



LOCALIZACION EN LA CIUDAD:



MANZANA # : 2

CALLE: SABANA LARGA

CASA #: 4

MATERIAL: BLOQUES DE CONCRETO Y MADERA.

M	MONUMENTAL	
1	CATEGORIA 1	
2	CATEGORIA 2	
3	CATEGORIA 3	
4	CATEGORIA 4	X

ELABORO : ARQ. LIGIA CALERO CHAVIER.

FECHA: AGOSTO DE 1994.

OFICINA DE PATRIMONIO CULTURAL
 PLAN DE CONTINGENCIA DEL CASCO URBANO DE LA CIUDAD DE MOCA
 REPUBLICA DOMINICANA.

CODIFICACION:
 M-94-00 4

FICHA DE IDENTIFICACION DE INMUEBLES:

FOTO:



LOCALIZACION EN LA CIUDAD:



MANZANA # : 2 CALLE: SABANA LARGA

CASA #: 6

MATERIAL: BLOQUES DE CONCRETO Y MADERA.

4	MONUMENTAL	
1	CATEGORIA 1	
2	CATEGORIA 2	
3	CATEGORIA 3	
4	CATEGORIA 4	X

ELABORO : ARQ. LIGIA CALERO CHAVIER.

FECHA: AGOSTO DE 1994

OFICINA DE PATRIMONIO CULTURAL
 PLAN DE CONTINGENCIA DEL CASCO URBANO DE LA CIUDAD DE MOCA
 REPUBLICA DOMINICANA.

COODIFICACION:
 M-94-005

FICHA DE IDENTIFICACION DE INMUEBLES:

FOTO:

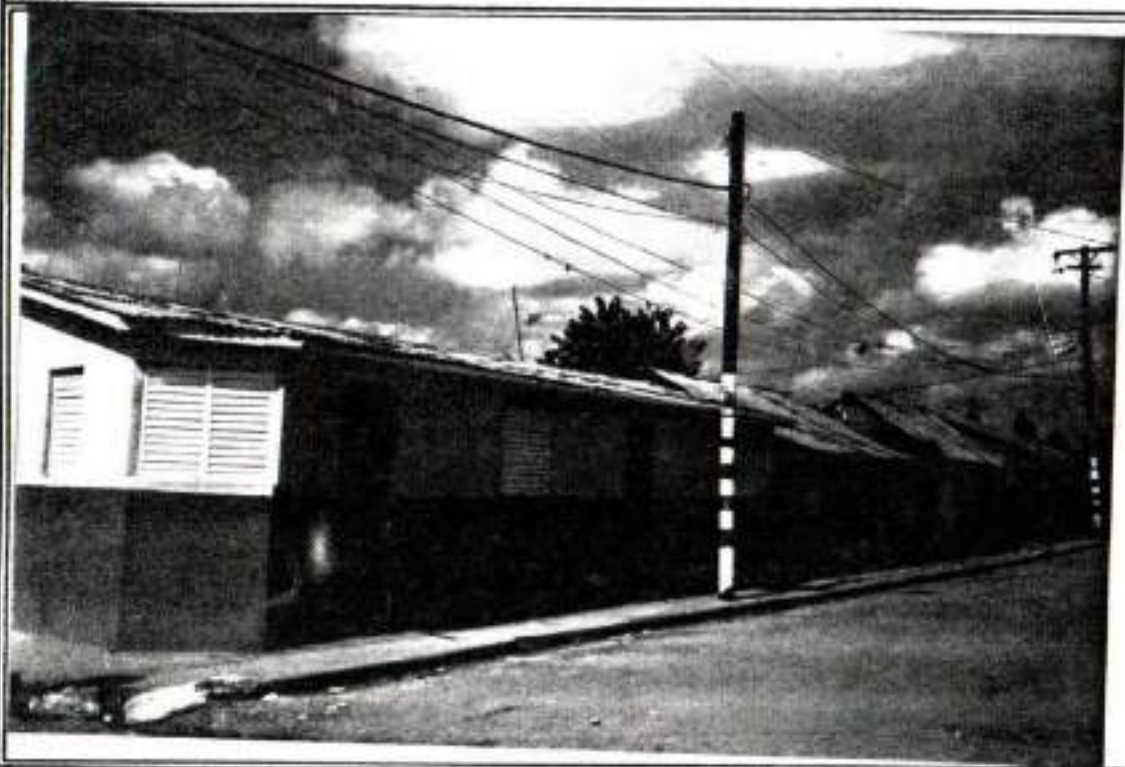

LOCALIZACION EN LA CIUDAD:



MANZANA # : 2

CALLE: SABANA LARGA

CASA #: B

MATERIAL:

M	MONUMENTAL	
1	CATEGORIA 1	
2	CATEGORIA 2	
3	CATEGORIA 3	
4	CATEGORIA 4	X

ELABORO : ARQ. LIGIA CALERO CHAVIER.

FECHA: MARZO DE 1994.

OFICINA DE PATRIMONIO CULTURAL
 PLAN DE CONTINGENCIA DEL CASCO URBANO DE LA CIUDAD DE MOCA
 REPUBLICA DOMINICANA.

CODIFICACION:

M-94-006

FICHA DE IDENTIFICACION DE INMUEBLES:

FOTO:

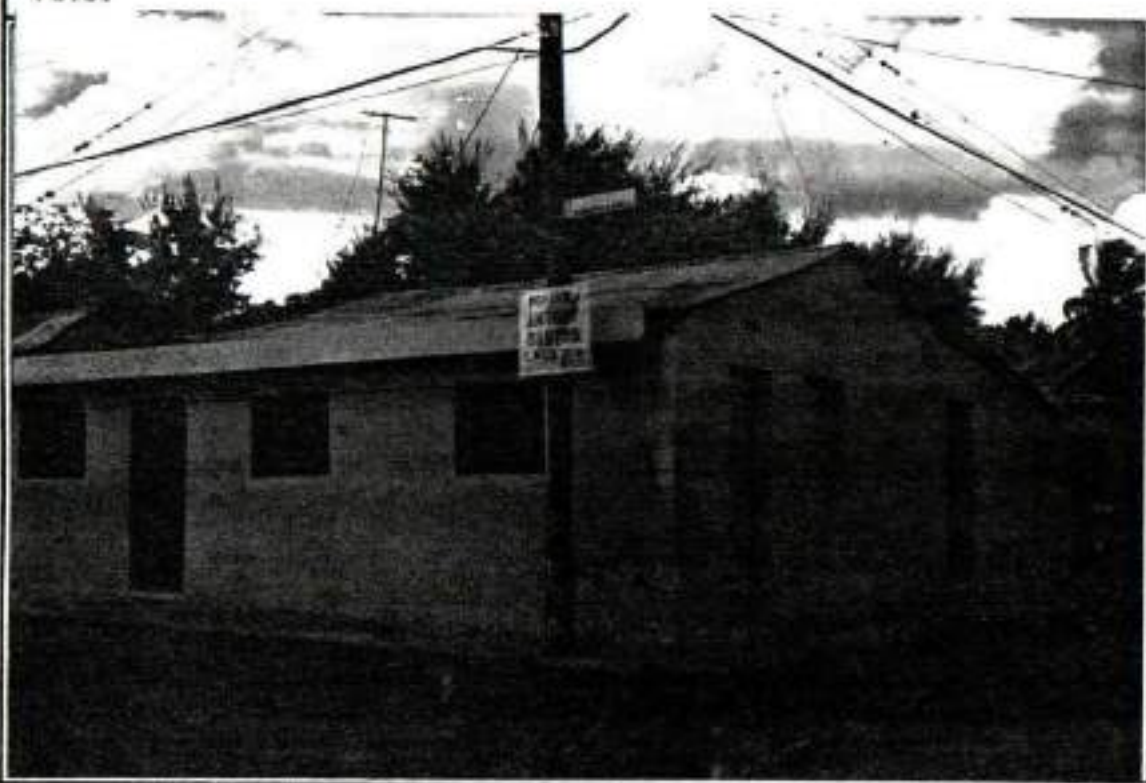

LOCALIZACION EN LA CIUDAD:



MANZANA # : 3

CALLE: SABANA LARGA

CASA #: 10

MATERIAL: BLOQUES DE CONCRETO.

M	MONUMENTAL	
1	CATEGORIA 1	
2	CATEGORIA 2	
3	CATEGORIA 3	
4	CATEGORIA 4	X

ELABORO : ARQ. LIGIA CALERO CHAVIER.

FECHA: AGOSTO DE 1994.

OFICINA DE PATRIMONIO CULTURAL
 PLAN DE CONTINGENCIA DEL CASCO URBANO DE LA CIUDAD DE MOCA
 REPUBLICA DOMINICANA.

CODIFICACION:
 M-94-007

FICHA DE IDENTIFICACION DE INMUEBLES:

FOTO:

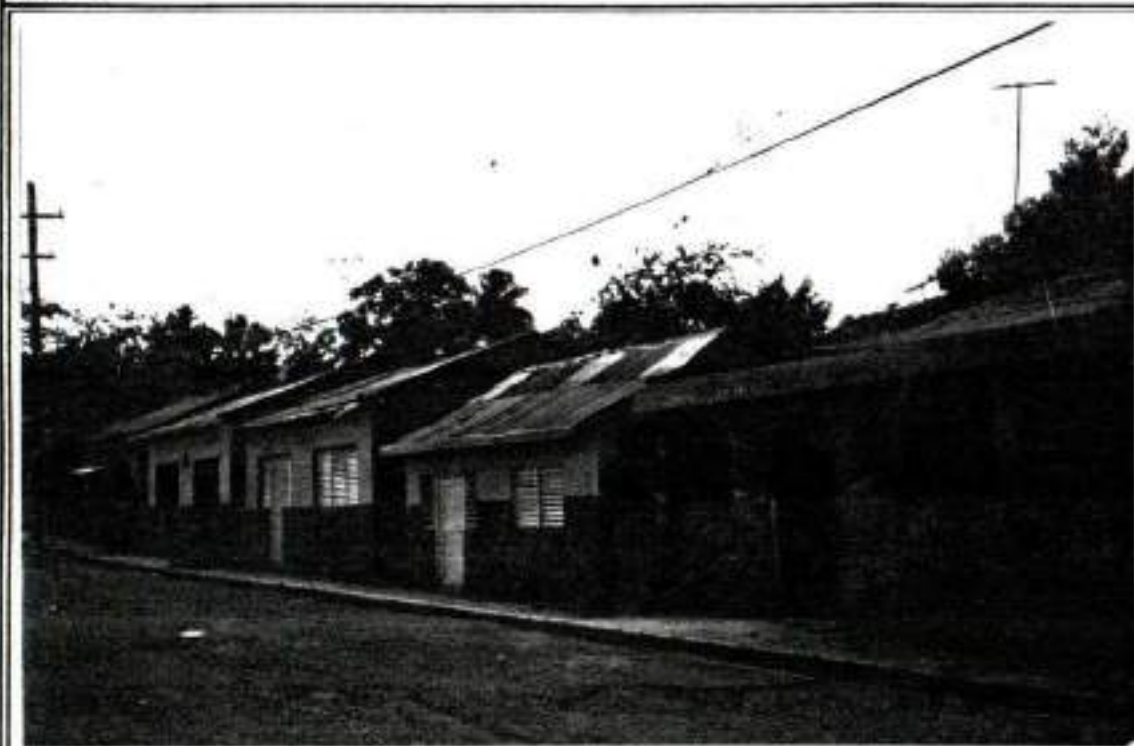

LOCALIZACION EN LA CIUDAD:

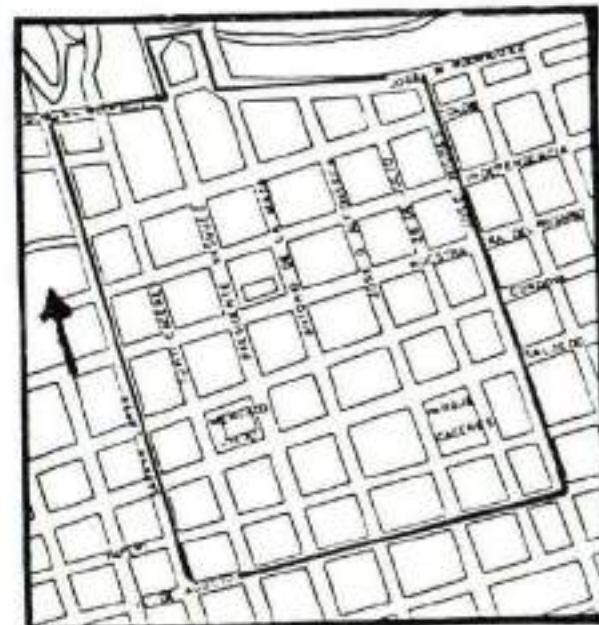

MANZANA # : 3

CALLE: SABANA LARGA

CASA #: 12 14 16 18

MATERIAL:

M	MONUMENTAL	
1	CATEGORIA 1	
2	CATEGORIA 2	
3	CATEGORIA 3	
4	CATEGORIA 4	X

ELABORO : ARQ. LIGIA CALERO CHAVIER.

FECHA: MARZO DE 1994.

OFICINA DE PATRIMONIO CULTURAL
 PLAN DE CONTINGENCIA DEL CASCO URBANO DE LA CIUDAD DE MOCA
 REPUBLICA DOMINICANA.

CODIFICACION:
 M-94-008

FICHA DE IDENTIFICACION DE INMUEBLES:

FOTO:



LOCALIZACION EN LA CIUDAD:



MANZANA # : 3

CALLE: SABANA LARGA.

CASA # : 20 22 24 26C

MATERIAL:

M	MONUMENTAL	
1	CATEGORIA 1	
2	CATEGORIA 2	
3	CATEGORIA 3	
4	CATEGORIA 4	X

ELABORO : ARQ. LIGIA CALERO CHAVIER.

FECHA: MARZO DE 1994.

OFICINA DE PATRIMONIO CULTURAL
 PLAN DE CONTINGENCIA DEL CASCO URBANO DE LA CIUDAD DE MOCA
 REPUBLICA DOMINICANA.

CODIFICACION:
 M-94-010

FICHA DE IDENTIFICACION DE INMUEBLES:

FOTO:

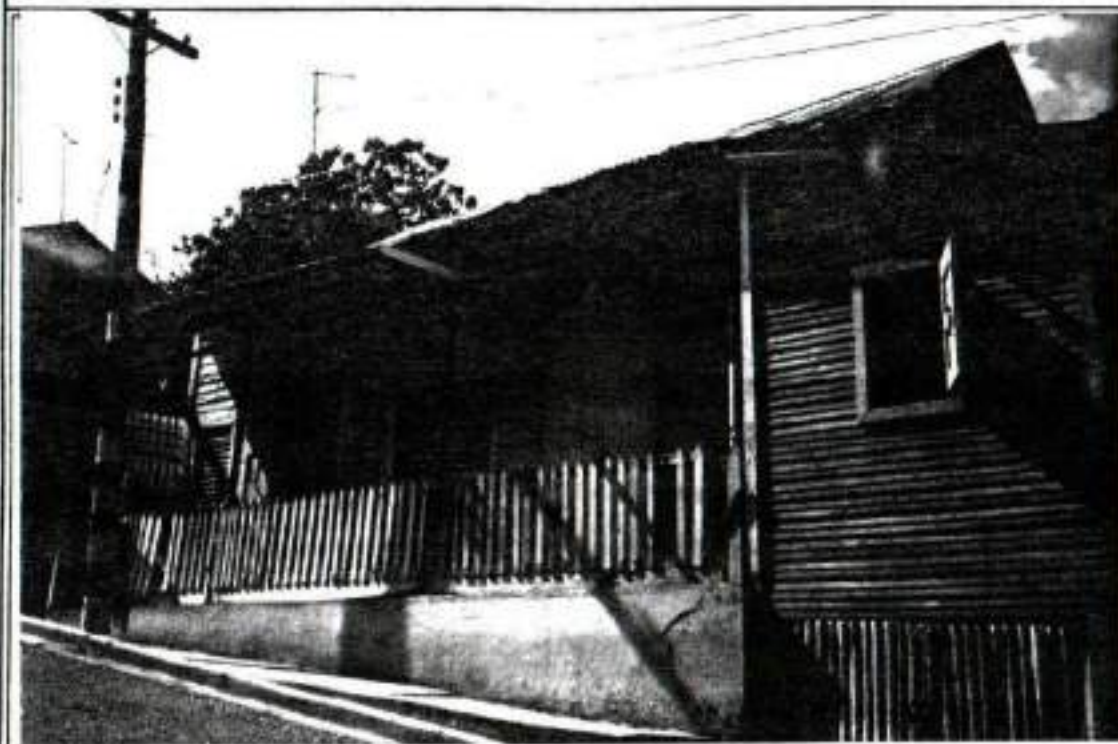

LOCALIZACION EN LA CIUDAD:



MANZANA # : 3

CALLE: SABANA LARGA

CASA #: 28

MATERIAL: MADERA CON TECHOS DE PLANCHAS DE CINC. PUERTAS, CONTRAPUERTAS Y VENTANAS EN MADERA. COLUMNAS Y BALAUSTRAS DE GALERIA EN MADERA.

M	MONUMENTAL	
1	CATEGORIA 1	
2	CATEGORIA 2	X
3	CATEGORIA 3	
4	CATEGORIA 4	

ELABORO : ARQ. LIGIA CALERO CHAVIER.

FECHA: ENERO DE 1994.

OFICINA DE PATRIMONIO CULTURAL
 PLAN DE CONTINGENCIA DEL CASCO URBANO DE LA CIUDAD DE MOCA
 REPUBLICA DOMINICANA.

CODIFICACION:
 M-94-011

FICHA DE IDENTIFICACION DE INMUEBLES:

FOTO:



LOCALIZACION EN LA CIUDAD:



MANZANA # : 3

CALLE: SABANA LARGA

CASA #: 28 B □

MATERIAL: BLOQUES DE CONCRETO. PUERTA Y VENTANA EN MADERA.

M	MONUMENTAL	
1	CATEGORIA 1	
2	CATEGORIA 2	
3	CATEGORIA 3	
4	CATEGORIA 4	X

ELABORO : ARQ. LIGIA CALERO CHAVIER.

FECHA: ENERO DE 1994.

OFICINA DE PATRIMONIO CULTURAL
 PLAN DE CONTINGENCIA DEL CASCO URBANO DE LA CIUDAD DE MOCA
 REPUBLICA DOMINICANA.

CODIFICACION:
 M-94-012

FICHA DE IDENTIFICACION DE INMUEBLES:

FOTO:



LOCALIZACION EN LA CIUDAD:



MANZANA # : 3 CALLE: INDEPENDENCIA

CASA #: 5

MATERIAL: BLOQUES DE CONCRETO. TECHOS DE PLANCHAS DE CINC.
 PUERTAS Y VENTANAS DE MADERA.

M	MONUMENTAL	
1	CATEGORIA 1	
2	CATEGORIA 2	
3	CATEGORIA 3	X
4	CATEGORIA 4	

ELABORO : ARQ. LIGIA CALERO CHAVIER.

FECHA: ENERO DE 1994.

OFICINA DE PATRIMONIO CULTURAL
 PLAN DE CONTINGENCIA DEL CASCO URBANO DE LA CIUDAD DE MOCA
 REPUBLICA DOMINICANA.

CODIFICACION:
 M-94-013

FICHA DE IDENTIFICACION DE INMUEBLES:

FOTO:

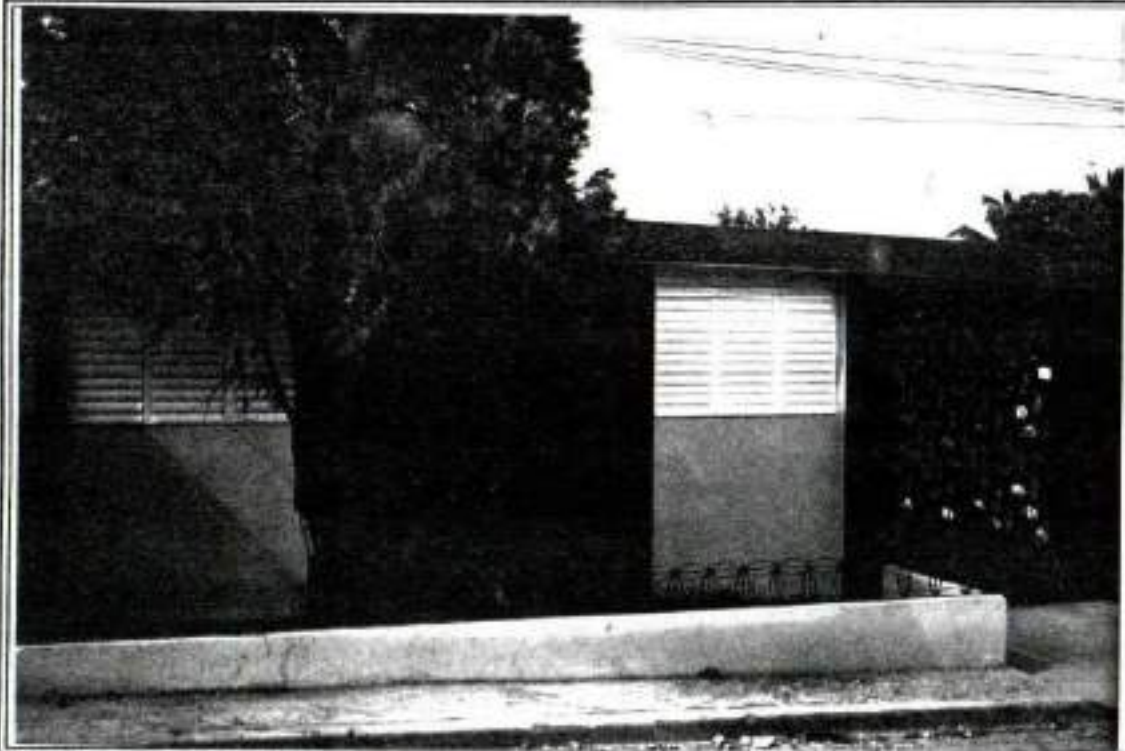

LOCALIZACION EN LA CIUDAD:

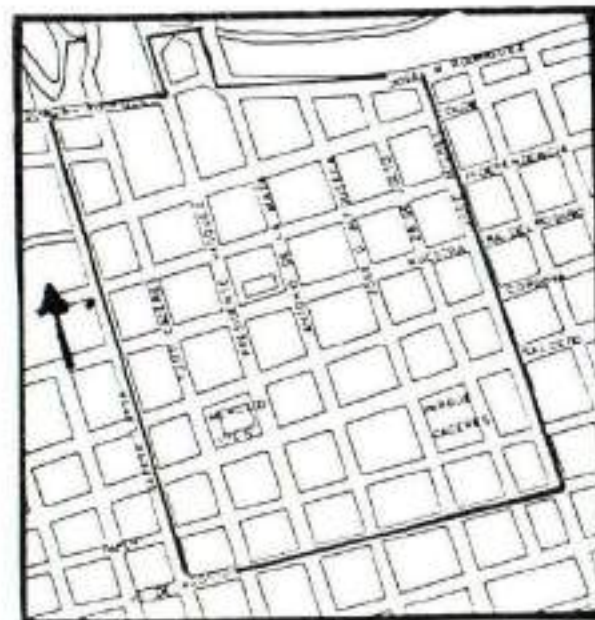

MANZANA # : 4

CALLE: SABANA LARGA

CASA #: 32

MATERIAL: BLOQUES DE CONCRETO. VENTANAS DE ALUMINIO. PUERTA DE MADERA.

M	MONUMENTAL	
1	CATEGORIA 1	
2	CATEGORIA 2	
3	CATEGORIA 3	
4	CATEGORIA 4	X

ELABORO : ARQ. LIGIA CALERO CHAVIER.

FECHA: ENERO DE 1994.

OFICINA DE PATRIMONIO CULTURAL
 PLAN DE CONTINGENCIA DEL CASCO URBANO DE LA CIUDAD DE MOCA
 REPUBLICA DOMINICANA.

CODIFICACION:
 M-94-014

FICHA DE IDENTIFICACION DE INMUEBLES:

FOTO:

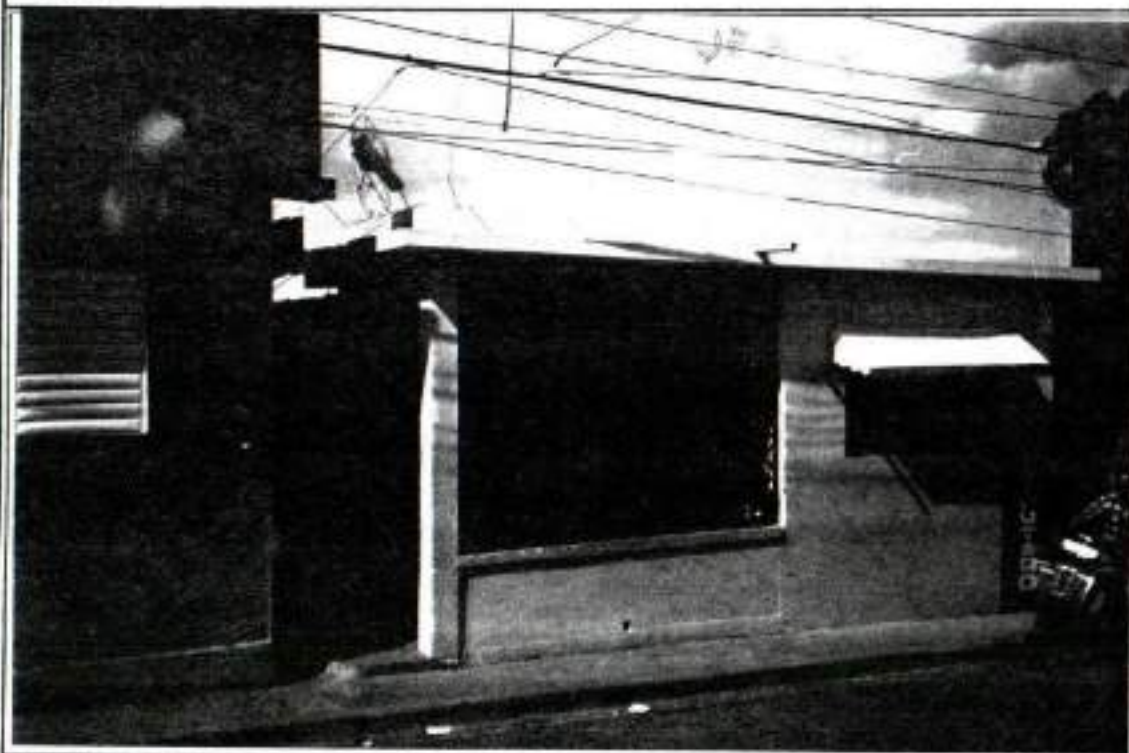

LOCALIZACION EN LA CIUDAD:



MANZANA # : 4

CALLE: SABANA LARGA

CASA #: 34

MATERIAL: BLOQUES DE CONCRETO. PUERTAS Y VENTANAS DE MADERA.

M	MONUMENTAL	
1	CATEGORIA 1	
2	CATEGORIA 2	
3	CATEGORIA 3	
4	CATEGORIA 4	X

ELABORO : ARQ. LIGIA CALERO CHAVIER.

FECHA: ENERO DE 1994.

OFICINA DE PATRIMONIO CULTURAL
 PLAN DE CONTINGENCIA DEL CASCO URBANO DE LA CIUDAD DE MOCA
 REPUBLICA DOMINICANA.

CODIFICACION:
 M-94-015

FICHA DE IDENTIFICACION DE INMUEBLES:

FOTO:

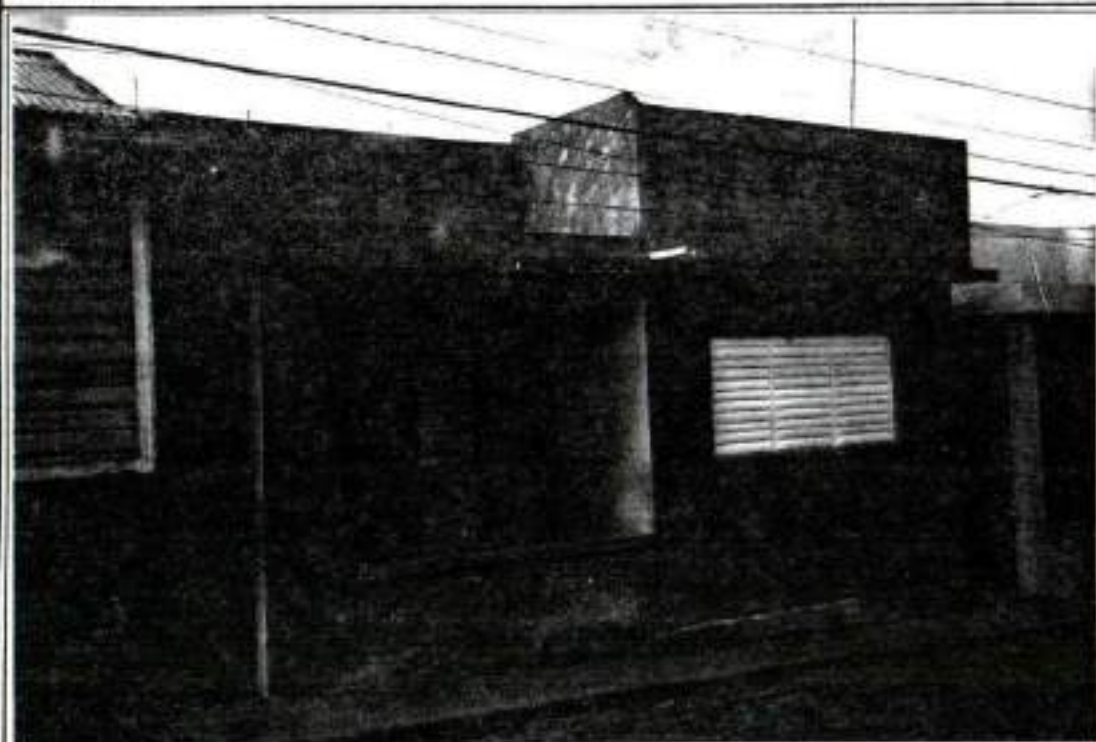

LOCALIZACION EN LA CIUDAD:



MANZANA # : 4

CALLE: SABANA LARGA

CASA #: 36

MATERIAL: BLOQUES DE CONCRETO. PUERTA DE MADERA, VENTANAS DE ALUMINIO.

M	MONUMENTAL	
1	CATEGORIA 1	
2	CATEGORIA 2	
3	CATEGORIA 3	
4	CATEGORIA 4	X

ELABORO : ARQ. LIGIA CALERO CHAVIER.

FECHA: ENERO DE 1994.

OFICINA DE PATRIMONIO CULTURAL
 PLAN DE CONTINGENCIA DEL CASCO URBANO DE LA CIUDAD DE MOCA
 REPUBLICA DOMINICANA.

CODIFICACION:
 M-94-016

FICHA DE IDENTIFICACION DE INMUEBLES:

FOTO:

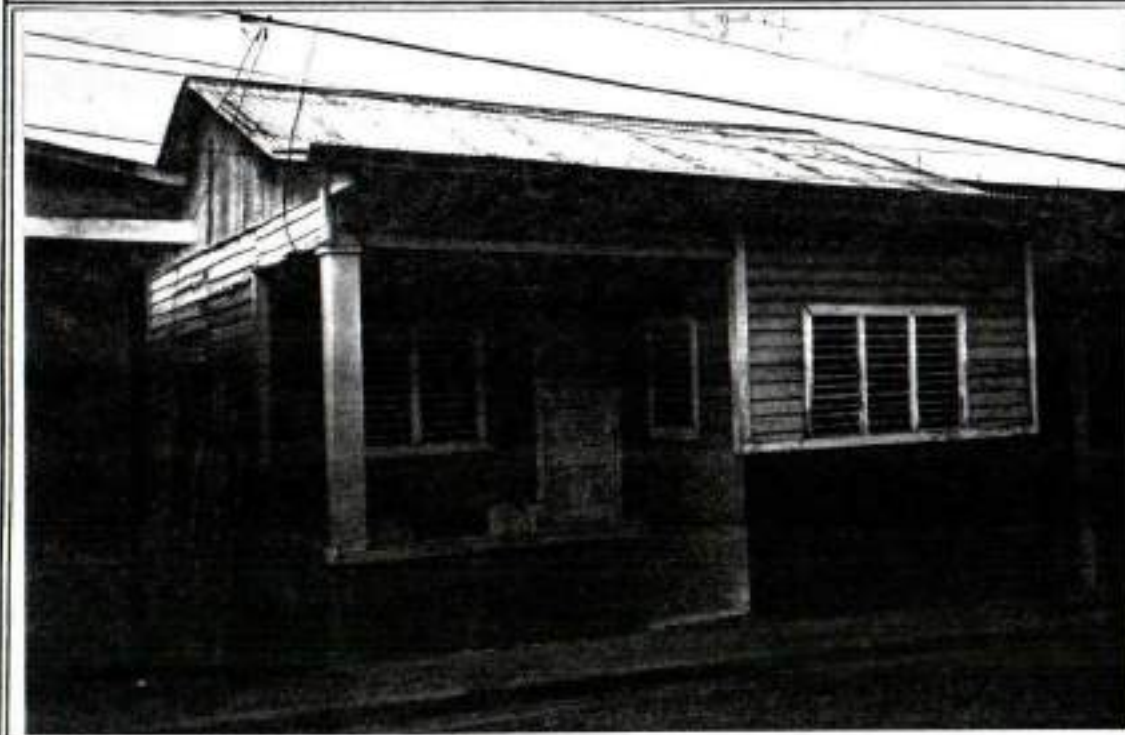

LOCALIZACION EN LA CIUDAD:

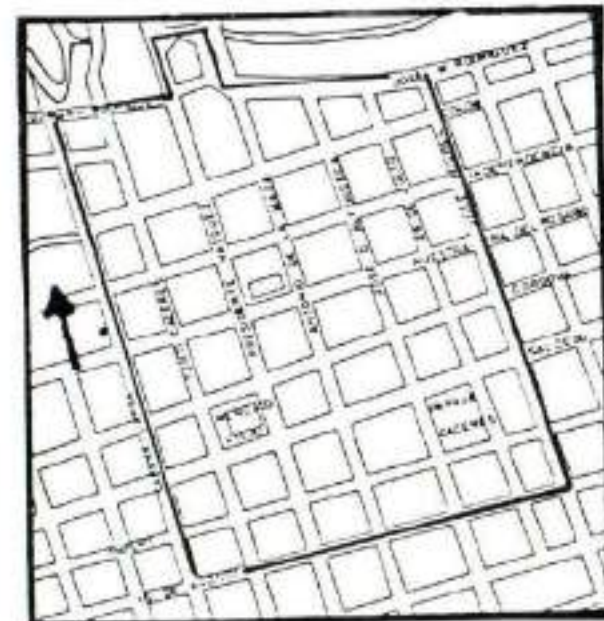

MANZANA # : 4 CALLE: SABANA LARGA

CASA #: 38

MATERIAL: BLOQUES DE CONCRETO Y MADERA. TECHOS DE PLANCHAS DE CINC. PUERTA Y VENTANAS EN MADERA.

M	MONUMENTAL	
1	CATEGORIA 1	
2	CATEGORIA 2	
3	CATEGORIA 3	X
4	CATEGORIA 4	

ELABORO : ARQ. LIGIA CALERO CHAVIER.

FECHA: ENERO DE 1994.

OFICINA DE PATRIMONIO CULTURAL
PLAN DE CONTINGENCIA DEL CASCO URBANO DE LA CIUDAD DE MOCA
REPUBLICA DOMINICANA.

CODIFICACION:
M-94-017

FICHA DE IDENTIFICACION DE INMUEBLES:

FOTO:

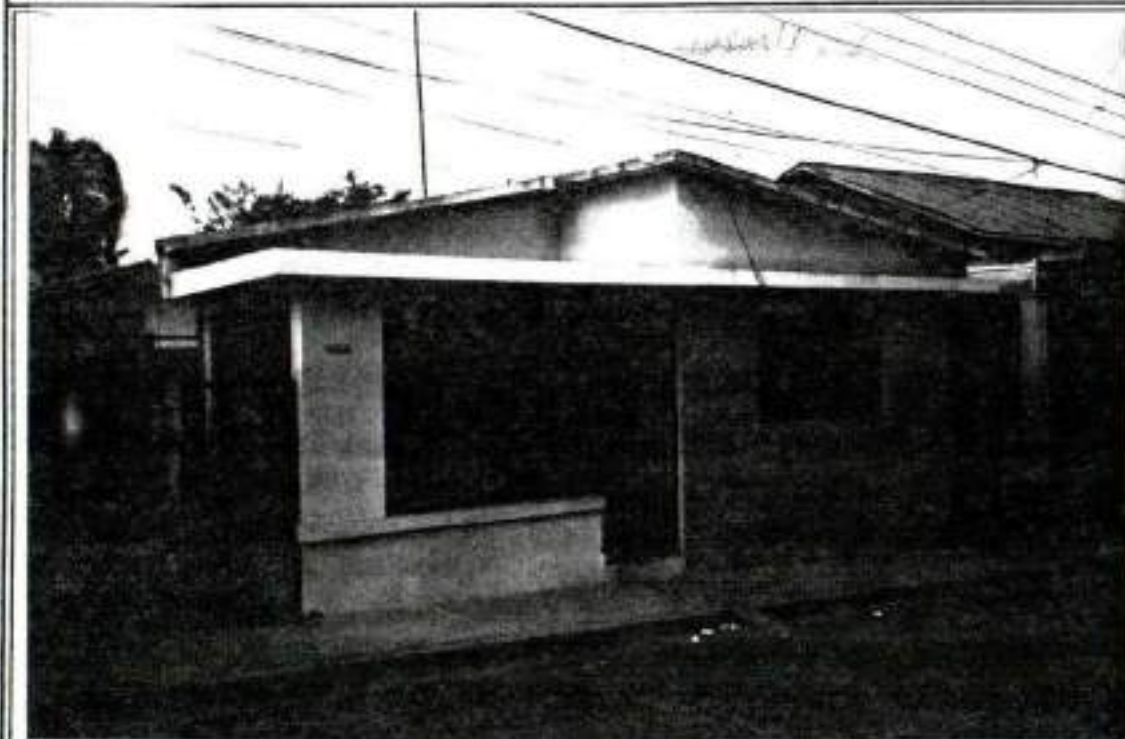

LOCALIZACION EN LA CIUDAD:



MANZANA # : 4

CALLE: SABANA LARGA

CASA #: 40

MATERIAL: MUROS DE BLOQUES DE CONCRETO.
PUERTAS Y VENTANAS DE MADERA.

M	MONUMENTAL	
1	CATEGORIA 1	
2	CATEGORIA 2	
3	CATEGORIA 3	
4	CATEGORIA 4	X

ELABORO : ARQ. LIGIA CALERO CHAVIER.

FECHA: ENERO DE 1994.

OFICINA DE PATRIMONIO CULTURAL
 PLAN DE CONTINGENCIA DEL CASCO URBANO DE LA CIUDAD DE MOCA
 REPUBLICA DOMINICANA.

COODIFICACION:
 M-94-018

FICHA DE IDENTIFICACION DE INMUEBLES:

FOTO:



LOCALIZACION EN LA CIUDAD:



MANZANA # : 5

CALLE: SABANA LARGA

CASA # : 42

MATERIAL: MADERA CON TECHOS DE PLANCHAS DE CINC. PUERTAS EN MADERA.

M	MONUMENTAL	
1	CATEGORIA 1	
2	CATEGORIA 2	
3	CATEGORIA 3	X
4	CATEGORIA 4	

ELABORO : ARQ. LIGIA CALERO CHAVIER.

FECHA: ENERO DE 1994.

OFICINA DE PATRIMONIO CULTURAL
 PLAN DE CONTINGENCIA DEL CASCO URBANO DE LA CIUDAD DE MOCA
 REPUBLICA DOMINICANA.

CODIFICACION:

M-94-019

FICHA DE IDENTIFICACION DE INMUEBLES:

FOTO:



LOCALIZACION EN LA CIUDAD:



MANZANA # : 5

CALLE: SABANA LARGA

CASA # : 44

MATERIAL: MADERA CON TECHOS DE CINC. PUERTAS Y CONTRAPUERTAS EN MADERA.

M	MONUMENTAL	
1	CATEGORIA 1	
2	CATEGORIA 2	X
3	CATEGORIA 3	
4	CATEGORIA 4	

ELABORO : ARQ. LIGIA CALERO CHAVIER.

FECHA: ENERO DE 1994.

OFICINA DE PATRIMONIO CULTURAL
PLAN DE CONTINGENCIA DEL CASCO URBANO DE LA CIUDAD DE MOCA
REPUBLICA DOMINICANA.

CODIFICACION:
M-94-020

FICHA DE IDENTIFICACION DE INMUEBLES:

FOTO:



LOCALIZACION EN LA CIUDAD:



MANZANA # : 5

CALLE: SABANA LARGA

CASA #: 46

MATERIAL: MADERA CON TECHOS DE CINC. PUERTAS Y CONTRAPUERTAS EN MADERA.

M	MONUMENTAL	
1	CATEGORIA 1	
2	CATEGORIA 2	X
3	CATEGORIA 3	
4	CATEGORIA 4	

ELABORO : ARQ. LIGIA CALERO CHAVIER.

FECHA: ENERO DE 1994.

OFICINA DE PATRIMONIO CULTURAL
 PLAN DE CONTINGENCIA DEL CASCO URBANO DE LA CIUDAD DE MOCA
 REPUBLICA DOMINICANA.

CODIFICACION:

M-94-02E

FICHA DE IDENTIFICACION DE INMUEBLES:

FOTO:



LOCALIZACION EN LA CIUDAD:



MANZANA # : 5

CALLE: SABANA LARGA

CASA #: 48

MATERIAL: BLOQUES DE CONCRETO, PUERTAS Y VENTANAS EN MADERA.

M	MONUMENTAL	
1	CATEGORIA 1	
2	CATEGORIA 2	
3	CATEGORIA 3	
4	CATEGORIA 4	X

ELABORO : ARQ. LIGIA CALERO CHAVIER.

FECHA: ENERO DE 1994.

OFICINA DE PATRIMONIO CULTURAL
 PLAN DE CONTINGENCIA DEL CASCO URBANO DE LA CIUDAD DE MOCA
 REPUBLICA DOMINICANA.

CODIFICACION:

M-94-022

FICHA DE IDENTIFICACION DE INMUEBLES:

FOTO:

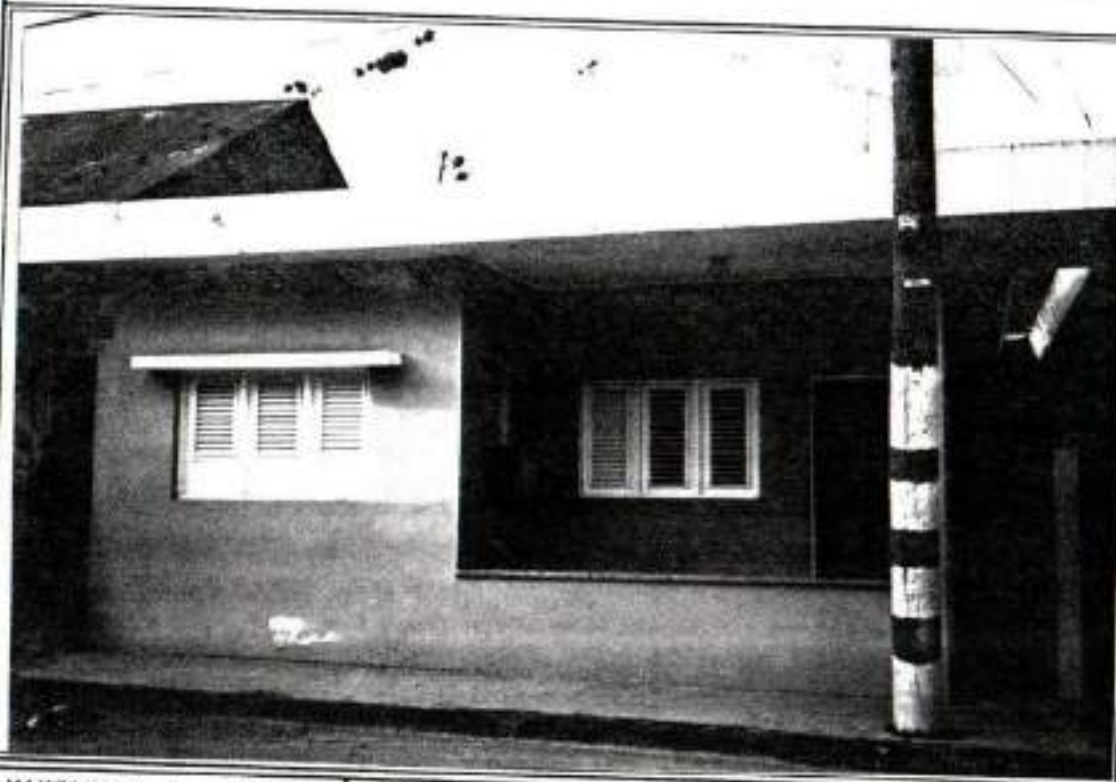

LOCALIZACION EN LA CIUDAD:



MANZANA # : 5 CALLE: SABANA LARGA

MATERIAL: BLOQUES DE CONCRETO. PUERTAS Y VENTANAS EN MADERA.

CASA #: 50

M	MONUMENTAL	
1	CATEGORIA 1	
2	CATEGORIA 2	
3	CATEGORIA 3	
4	CATEGORIA 4	X

ELABORO : ARQ. LIGIA CALERO CHAVIER.

FECHA: ENERO DE 1994.

OFICINA DE PATRIMONIO CULTURAL
 PLAN DE CONTINGENCIA DEL CASCO URBANO DE LA CIUDAD DE MOCA
 REPUBLICA DOMINICANA.

CODIFICACION:
 M-94-023

FICHA DE IDENTIFICACION DE INMUEBLES:

FOTO:



LOCALIZACION EN LA CIUDAD:



MANZANA # : 5

CALLE: SABANA LARGA

CASA #: 52

MATERIAL: MADERA CON MODIFICACIONES REALIZADAS CON BLOQUES DE CONCRETO.
 TECHOS DE PLANCHAS DE CINC. PUERTAS Y VENTANAS EN MADERA.

M	MONUMENTAL	
1	CATEGORIA 1	
2	CATEGORIA 2	
3	CATEGORIA 3	X
4	CATEGORIA 4	

ELABORO : ARQ. LIGIA CALERO CHAVIER.

FECHA: ENERO DE 1994.

OFICINA DE PATRIMONIO CULTURAL
 PLAN DE CONTINGENCIA DEL CASCO URBANO DE LA CIUDAD DE MOCA
 REPUBLICA DOMINICANA.

COODIFICACION:
 M-94-024

FICHA DE IDENTIFICACION DE INMUEBLES:

FOTO:



LOCALIZACION EN LA CIUDAD:



MANZANA # : 5

CALLE: SABANA LARGA

CASA #: 56

MATERIAL: MADERA CON TECHOS DE PLANCHAS DE CINC. PUERTAS EN MADERA.
 APERTURA DE NUEVOS HUECOS DE VENTANAS.

M	MONUMENTAL	
1	CATEGORIA 1	
2	CATEGORIA 2	
3	CATEGORIA 3	
4	CATEGORIA 4	X

ELABORO : ARQ. LIGIA CALERO CHAVIER.

FECHA: ENERO DE 1994.

OFICINA DE PATRIMONIO CULTURAL
 PLAN DE CONTINGENCIA DEL CASCO URBANO DE LA CIUDAD DE MOCA
 REPUBLICA DOMINICANA.

CODIFICACION:

M-94-025

FICHA DE IDENTIFICACION DE INMUEBLES:

FOTO:

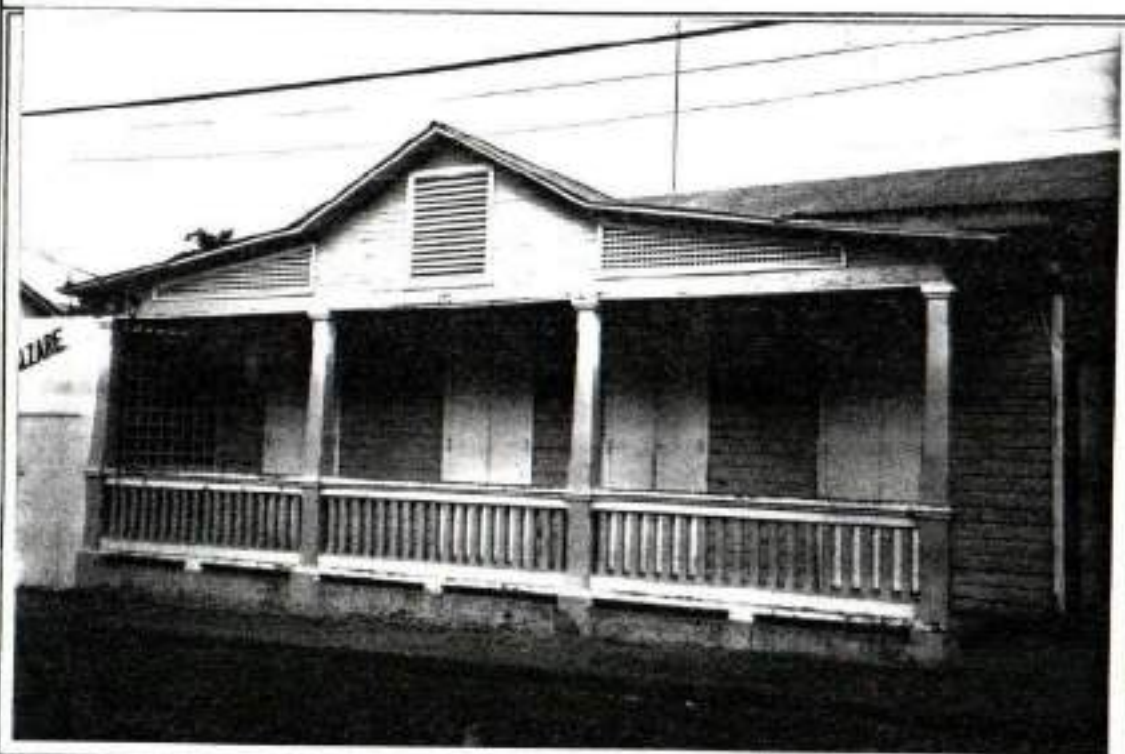

LOCALIZACION EN LA CIUDAD:



MANZANA # : 5 CALLE: CORDOVA

CASA #: 47

MATERIAL: MADERA CON TECHOS DE PLANCHAS DE CINC. COLUMNAS Y BALAUSTRAS EN GALERIA DE CONCRETO. PUERTAS EN MADERA.

M	MONUMENTAL	
1	CATEGORIA 1	X
2	CATEGORIA 2	
3	CATEGORIA 3	
4	CATEGORIA 4	

ELABORO : ARQ. LIGIA CALERO CHAVIER.

FECHA: ENERO DE 1994.

OFICINA DE PATRIMONIO CULTURAL
 PLAN DE CONTINGENCIA DEL CASCO URBANO DE LA CIUDAD DE MOCA
 REPUBLICA DOMINICANA.

CODIFICACION:
 M-94-026

FICHA DE IDENTIFICACION DE INMUEBLES:

FOTO:



LOCALIZACION EN LA CIUDAD:



MANZANA # : 5 CALLE: CORDOVA

CASA #: 49

MATERIAL: MADERA CON TECHOS DE PLANCHAS DE CINC. COLUMNAS Y BALAUSTRAS EN CONCRETO.
 PUERTAS EN MADERA.

M	MONUMENTAL	
1	CATEGORIA 1	X
2	CATEGORIA 2	
3	CATEGORIA 3	
4	CATEGORIA 4	

ELABORO : ARQ. LIGIA CALERO CHAVIER.

FECHA: ENERO DE 1994.

OFICINA DE PATRIMONIO CULTURAL
 PLAN DE CONTINGENCIA DEL CASCO URBANO DE LA CIUDAD DE MOCA
 REPUBLICA DOMINICANA.

CODIFICACION:
 M-94-027

FICHA DE IDENTIFICACION DE INMUEBLES:

FOTO:

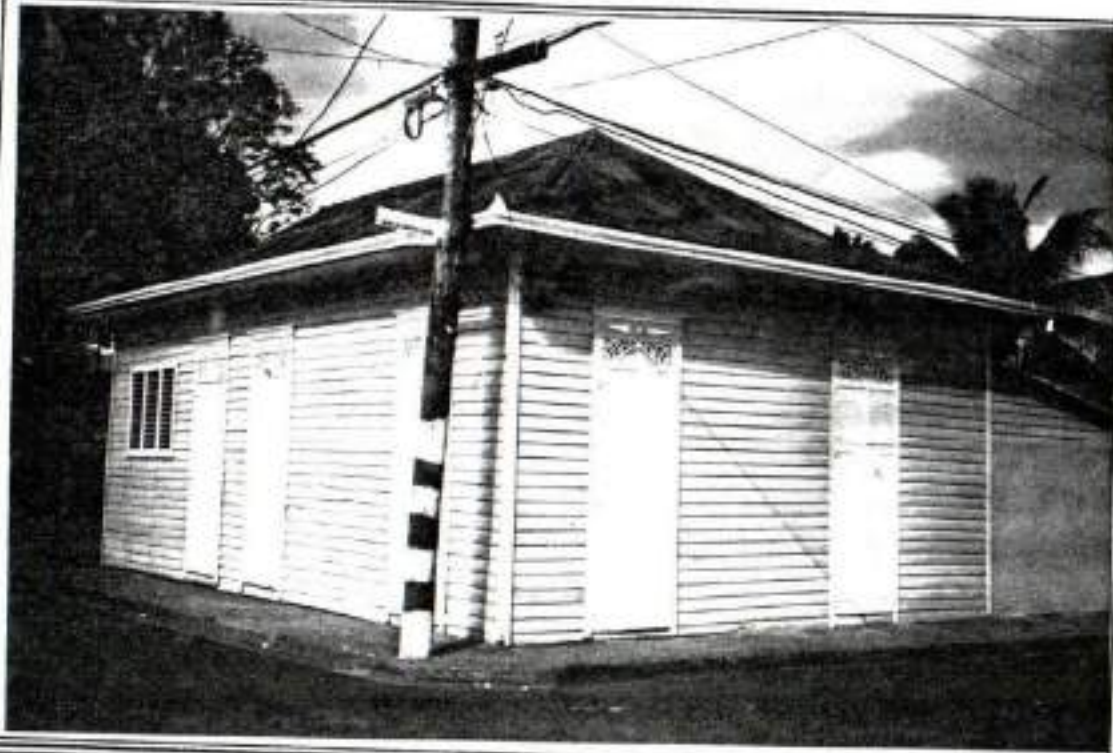

LOCALIZACION EN LA CIUDAD:



MANZANA # : 6 CALLE: CORDOVA

CASA #: 43

MATERIAL: MADERA CON TECHO DE PLANCHAS DE CINC. PUERTAS Y VENTANAS EN MADERA.

M	MONUMENTAL	
1	CATEGORIA 1	
2	CATEGORIA 2	
3	CATEGORIA 3	X
4	CATEGORIA 4	

ELABORO : ARQ. LIGIA CALERO CHAVIER.

FECHA: ENERO DE 1994.

OFICINA DE PATRIMONIO CULTURAL
 PLAN DE CONTINGENCIA DEL CASCO URBANO DE LA CIUDAD DE MOCA
 REPUBLICA DOMINICANA.

CODIFICACION:
 M-94-028

FICHA DE IDENTIFICACION DE INMUEBLES:

FOTO:

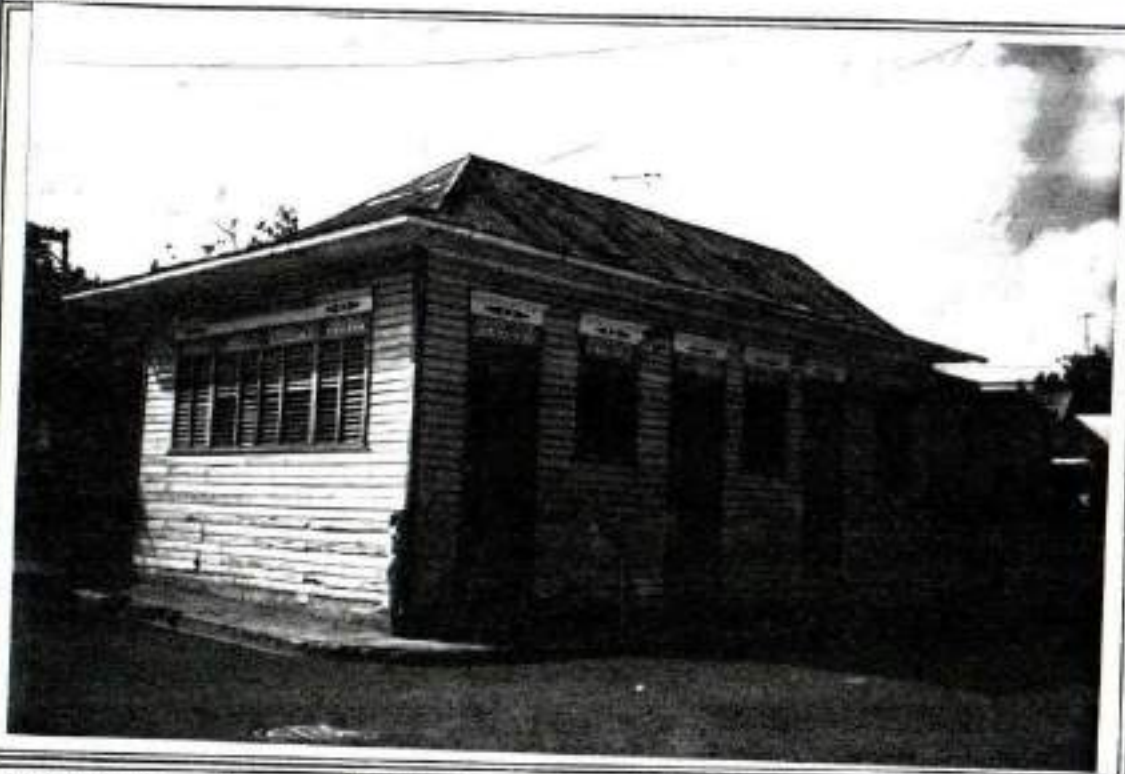

LOCALIZACION EN LA CIUDAD:



MANZANA # : 7

CALLE: CORDOVA.

CASA #: 48

MATERIAL: MADERA CON TECHO DE PLANCHAS DE CINC. PUERTAS Y VENTANAS EN MADERA.

M	MONUMENTAL	
1	CATEGORIA 1	
2	CATEGORIA 2	X
3	CATEGORIA 3	
4	CATEGORIA 4	

ELABORO : ARQ. LIGIA CALERO CHAVIER.

FECHA: ENERO DE 1994.

OFICINA DE PATRIMONIO CULTURAL
 PLAN DE CONTINGENCIA DEL CASCO URBANO DE LA CIUDAD DE MOCA
 REPUBLICA DOMINICANA.

CODIFICACION:
 M-94-030

FICHA DE IDENTIFICACION DE INMUEBLES:

FOTO:



LOCALIZACION EN LA CIUDAD:



MANZANA # : 8

CALLE: SABANA LARGA

CASA #: 60

MATERIAL: MADERA CON TECHOS DE PLANCHAS DE CINCO.
 PUERTAS Y VENTANAS DE MADERA.

M	MONUMENTAL	
1	CATEGORIA 1	
2	CATEGORIA 2	
3	CATEGORIA 3	X
4	CATEGORIA 4	

ELABORO : ARQ. LIGIA CALERO CHAVIER.

FECHA: ENERO DE 1994.

OFICINA DE PATRIMONIO CULTURAL
 PLAN DE CONTINGENCIA DEL CASCO URBANO DE LA CIUDAD DE MOCA
 REPUBLICA DOMINICANA.

CODIFICACION:
 M-94-031

FICHA DE IDENTIFICACION DE INMUEBLES:

FOTO:

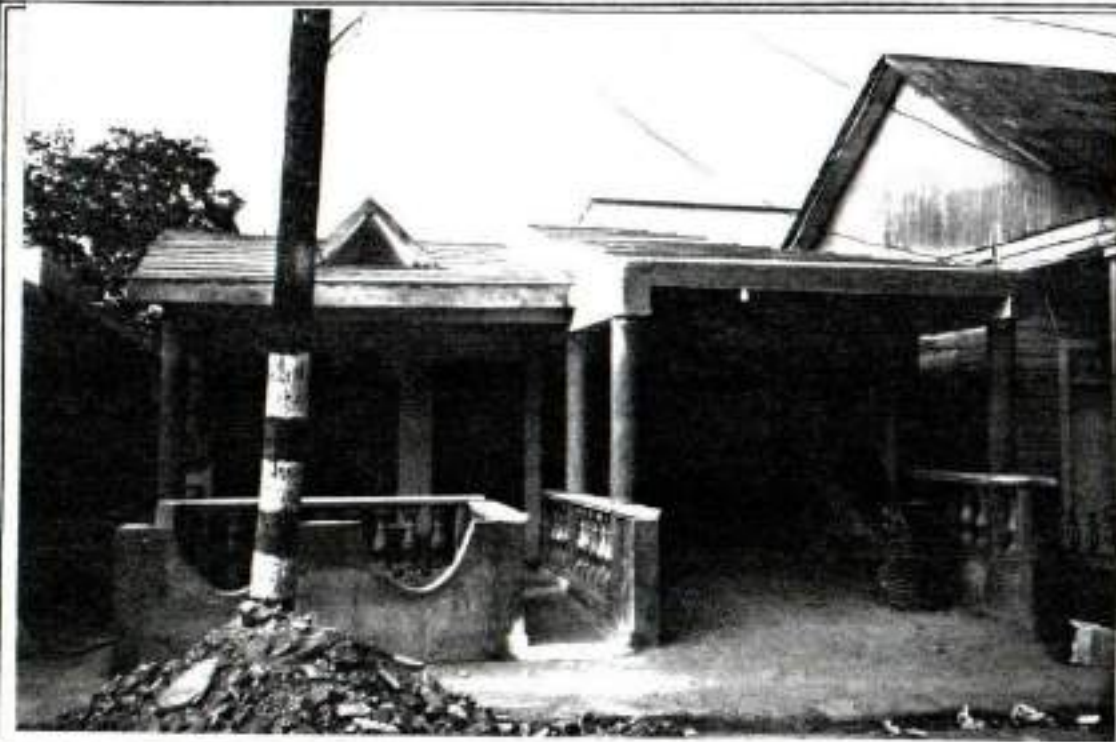

LOCALIZACION EN LA CIUDAD:



MANZANA # : 8

CALLE: SABANA LARGA

CASA #: 62

MATERIAL: MUROS DE BLOQUES DE CONCRETO. PUERTAS Y VENTANAS DE MADERA.

M	MONUMENTAL	
1	CATEGORIA 1	
2	CATEGORIA 2	
3	CATEGORIA 3	
4	CATEGORIA 4	X

ELABORO : ARQ. LIGIA CALERO CHAVIER.

FECHA: ENERO DE 1994.

OFICINA DE PATRIMONIO CULTURAL
 PLAN DE CONTINGENCIA DEL CASCO URBANO DE LA CIUDAD DE MOCA
 REPUBLICA DOMINICANA.

CODIFICACION:
 M-94-032

FICHA DE IDENTIFICACION DE INMUEBLES:

FOTO:



LOCALIZACION EN LA CIUDAD:

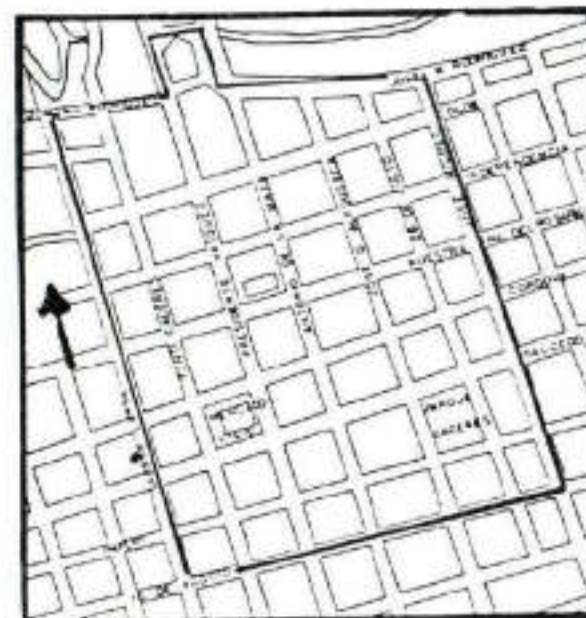

MANZANA # : 8

CALLE: SABANA LARGA

CASA #: 64-A

MATERIAL: BLOQUES DE CONCRETO. VENTANAS DE ALUMINIO Y VIDRIO. PUERTAS DE MADERA.

M	MONUMENTAL	
1	CATEGORIA 1	
2	CATEGORIA 2	
3	CATEGORIA 3	
4	CATEGORIA 4	X

ELABORO : ARQ. LIGIA CALERO CHAVIER.

FECHA: ENERO DE 1994.

OFICINA DE PATRIMONIO CULTURAL
 PLAN DE CONTINGENCIA DEL CASCO URBANO DE LA CIUDAD DE MOCA
 REPUBLICA DOMINICANA.

CODIFICACION:
 M-94-033

FICHA DE IDENTIFICACION DE INMUEBLES:

FOTO:



LOCALIZACION EN LA CIUDAD:



MANZANA # : 8

CALLE: SABANA LARGA

CASA # : 66 A

MATERIAL: MADERA CON TECHOS DE PLANCHAS DE CINC, PUERTA Y VENTANAS EN MADERA.

M	MONUMENTAL	
1	CATEGORIA 1	
2	CATEGORIA 2	
3	CATEGORIA 3	X
4	CATEGORIA 4	

ELABORO : ARQ. LIGIA CALERO CHAVIER.

FECHA: MARZO DE 1994.

OFICINA DE PATRIMONIO CULTURAL
 PLAN DE CONTINGENCIA DEL CASCO URBANO DE LA CIUDAD DE MOCA
 REPUBLICA DOMINICANA.

CODIFICACION:
 M-94-034

FICHA DE IDENTIFICACION DE INMUEBLES:

FOTO:



LOCALIZACION EN LA CIUDAD:



MANZANA # : 8

CALLE: SABANA LARGA

CASA # : 64-B

MATERIAL: MADERA CON TECHOS DE PLANCHAS DE CINC. PUERTAS Y VENTANAS DE MADERA.
 COLUMNA Y BARANDA DE GALERIA EN CONCRETO.

M	MONUMENTAL	
1	CATEGORIA 1	
2	CATEGORIA 2	
3	CATEGORIA 3	X
4	CATEGORIA 4	

ELABORO : ARQ. LIGIA CALERO CHAVIER.

FECHA: MARZO DE 1994.

OFICINA DE PATRIMONIO CULTURAL
 PLAN DE CONTINGENCIA DEL CASCO URBANO DE LA CIUDAD DE MOCA
 REPUBLICA DOMINICANA.

CODIFICACION:
 M-94-035

FICHA DE IDENTIFICACION DE INMUEBLES:

FOTO:



LOCALIZACION EN LA CIUDAD:



MANZANA # : 9

CALLE: SABANA LARGA

CASA #: 64

MATERIAL: MADERA CON TECHOS DE PLANCHAS DE CINCO. PUERTAS EN MADERA.

M	MONUMENTAL	
1	CATEGORIA 1	
2	CATEGORIA 2	
3	CATEGORIA 3	X
4	CATEGORIA 4	

ELABORO : ARQ. LIGIA CALERO CHAVIER.

FECHA: ENERO DE 1994.

OFICINA DE PATRIMONIO CULTURAL
 PLAN DE CONTINGENCIA DEL CASCO URBANO DE LA CIUDAD DE MOCA
 REPUBLICA DOMINICANA.

CODIFICACION:
 M-94-036

FICHA DE IDENTIFICACION DE INMUEBLES:

FOTO:



LOCALIZACION EN LA CIUDAD:



MANZANA # : 9

CALLE: SABANA LARGA

CASA #: 66

MATERIAL: MADERA CON TECHOS DE PLANCHAS DE CINC. COLUMNAS Y BARANDA DE BALCON EN MADERA.
 PUERTA Y VENTANAS DE MADERA.

M	MONUMENTAL	
1	CATEGORIA 1	
2	CATEGORIA 2	X
3	CATEGORIA 3	
4	CATEGORIA 4	

ELABORO : ARQ. LIGIA CALERO CHAVIER.

FECHA: ENERO DE 1994.

OFICINA DE PATRIMONIO CULTURAL
 PLAN DE CONTINGENCIA DEL CASCO URBANO DE LA CIUDAD DE MOCA
 REPUBLICA DOMINICANA.

CODIFICACION:

M-94-037

FICHA DE IDENTIFICACION DE INMUEBLES:

FOTO:



LOCALIZACION EN LA CIUDAD:

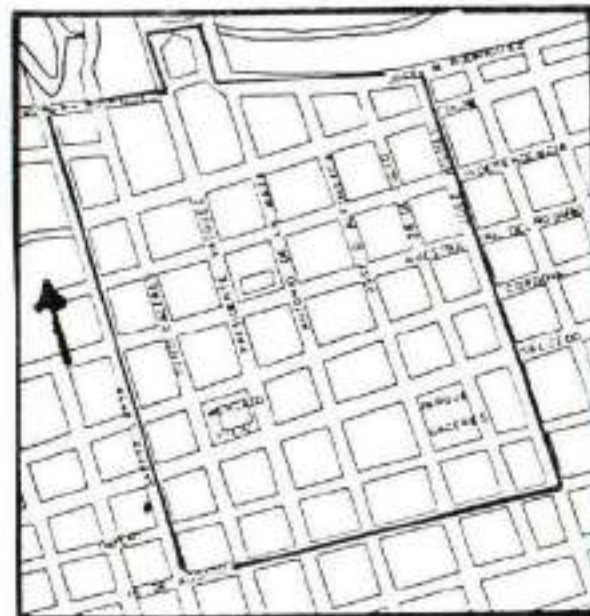

MANZANA # : 9

CALLE: SABANA LARGA

CASA #: 68

MATERIAL: MADERA CON TECHOS DE PLANCHAS DE CINC.
 PUERTAS Y VENTANAS DE MADERA.

M	MONUMENTAL	
1	CATEGORIA 1	
2	CATEGORIA 2	
3	CATEGORIA 3	X
4	CATEGORIA 4	

ELABORO : ARQ. LIGIA CALERO CHAVIER.

FECHA: ENERO DE 1994.

OFICINA DE PATRIMONIO CULTURAL
 PLAN DE CONTINGENCIA DEL CASCO URBANO DE LA CIUDAD DE MOCA
 REPUBLICA DOMINICANA.

CODIFICACION:

M-94-038

FICHA DE IDENTIFICACION DE INMUEBLES:

FOTO:

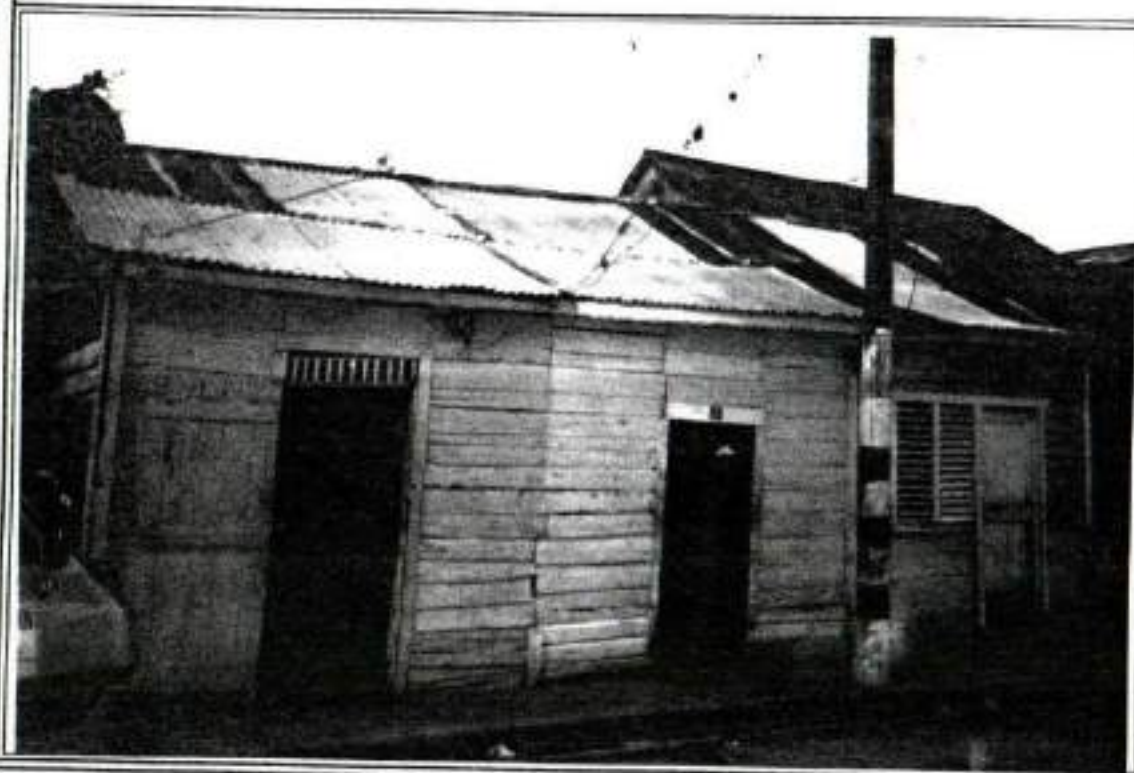

LOCALIZACION EN LA CIUDAD:



MANZANA # : 9

CALLE: SABANA LARGA

CASA #: 70

MATERIAL: MADERA CON TECHOS DE PLANCHAS DE CINC. PUERTAS DE MADERA.

M	MONUMENTAL	
1	CATEGORIA 1	
2	CATEGORIA 2	
3	CATEGORIA 3	
4	CATEGORIA 4	X

ELABORO : ARQ. LIGIA CALERO CHAVIER.

FECHA: ENERO DE 1994.

OFICINA DE PATRIMONIO CULTURAL
 PLAN DE CONTINGENCIA DEL CASCO URBANO DE LA CIUDAD DE MOCA
 REPUBLICA DOMINICANA.

CODIFICACION:
 M-94-039

FICHA DE IDENTIFICACION DE INMUEBLES:

FOTO:



LOCALIZACION EN LA CIUDAD:



MANZANA # : 9

CALLE: SABANA LARGA

CASA #: 72

MATERIAL: BLOQUES DE CONCRETO, VENTANAS DE ALUMINIO.

M	MONUMENTAL	
1	CATEGORIA 1	
2	CATEGORIA 2	
3	CATEGORIA 3	
4	CATEGORIA 4	X

ELABORO : ARQ. LIGIA CALERO CHAVIER.

FECHA: ENERO DE 1994.

OFICINA DE PATRIMONIO CULTURAL
 PLAN DE CONTINGENCIA DEL CASCO URBANO DE LA CIUDAD DE MOCA
 REPUBLICA DOMINICANA.

CODIFICACION:
 M-94-040

FICHA DE IDENTIFICACION DE INMUEBLES:

FOTO:

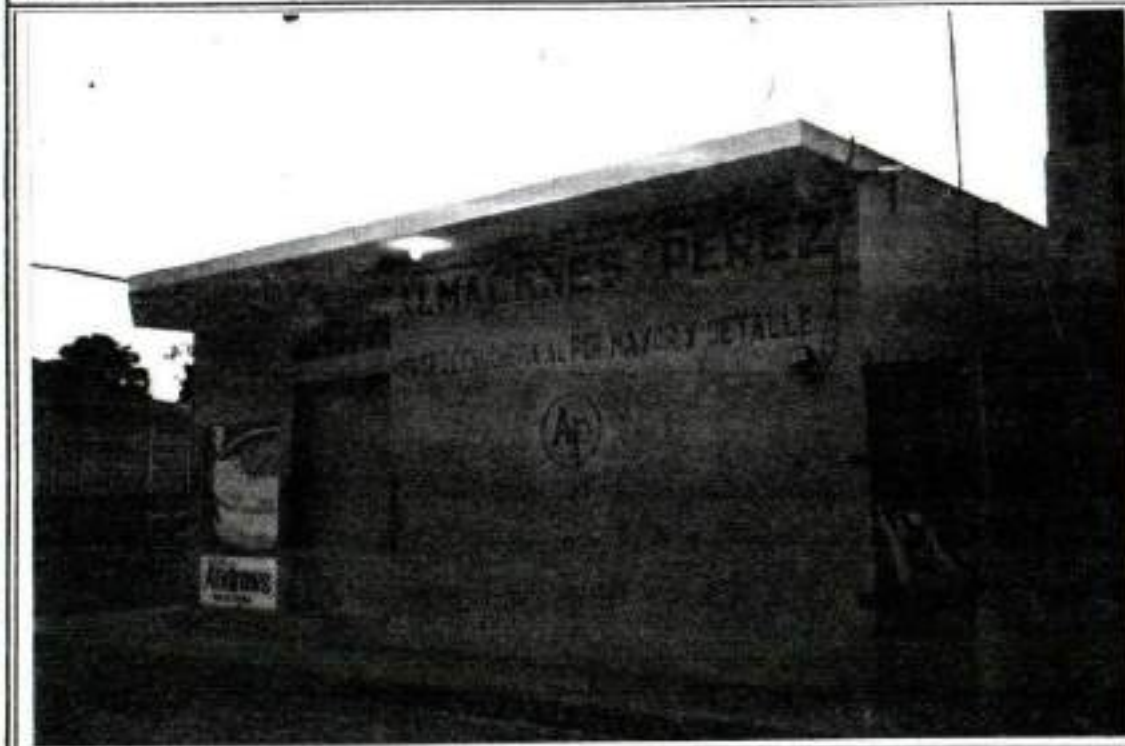

LOCALIZACION EN LA CIUDAD:



MANZANA # : 9

CALLE: SABANA LARGA

CASA #: 74

MATERIAL: BLOQUES DE CONCRETO.

M	MONUMENTAL	
1	CATEGORIA 1	
2	CATEGORIA 2	
3	CATEGORIA 3	
4	CATEGORIA 4	X

ELABORO : ARQ. LIGIA CALERO CHAVIER.

FECHA: ENERO DE 1994.

OFICINA DE PATRIMONIO CULTURAL
 PLAN DE CONTINGENCIA DEL CASCO URBANO DE LA CIUDAD DE MOCA
 REPUBLICA DOMINICANA.

CODIFICACION:
 M-94-047

FICHA DE IDENTIFICACION DE INMUEBLES:

FOTO:



LOCALIZACION EN LA CIUDAD:



MANZANA # : 10

CALLE: SABANA LARGA

MATERIAL: BLOQUES DE CONCRETO Y MADERA. TECHOS DE PLANCHAS DE CINC.
 PUERTAS Y VENTANAS DE MADERA.

CASA #: 76

M	MONUMENTAL	
1	CATEGORIA 1	
2	CATEGORIA 2	
3	CATEGORIA 3	
4	CATEGORIA 4	X

ELABORO : ARQ. LIGIA CALERO CHAVIER.

FECHA: ENERO DE 1994.

OFICINA DE PATRIMONIO CULTURAL
 PLAN DE CONTINGENCIA DEL CASCO URBANO DE LA CIUDAD DE MOCA
 REPUBLICA DOMINICANA.

CODIFICACION:
 M-94-042

FICHA DE IDENTIFICACION DE INMUEBLES:

FOTO:



LOCALIZACION EN LA CIUDAD:



MANZANA # : 10

CALLE: SABANA LARGA

CASA #: 78

MATERIAL: MADERA. TECHOS DE PLANCHAS DE CINC.
 PUERTAS Y VENTANAS EN MADERA.

M	MONUMENTAL	
1	CATEGORIA 1	
2	CATEGORIA 2	
3	CATEGORIA 3	
4	CATEGORIA 4	X

ELABORO : ARQ. LIGIA CALERO CHAVIER.

FECHA: ENERO DE 1994.

OFICINA DE PATRIMONIO CULTURAL
 PLAN DE CONTINGENCIA DEL CASCO URBANO DE LA CIUDAD DE MOCA
 REPUBLICA DOMINICANA.

CODIFICACION:
 M-94-043

FICHA DE IDENTIFICACION DE INMUEBLES:

FOTO:

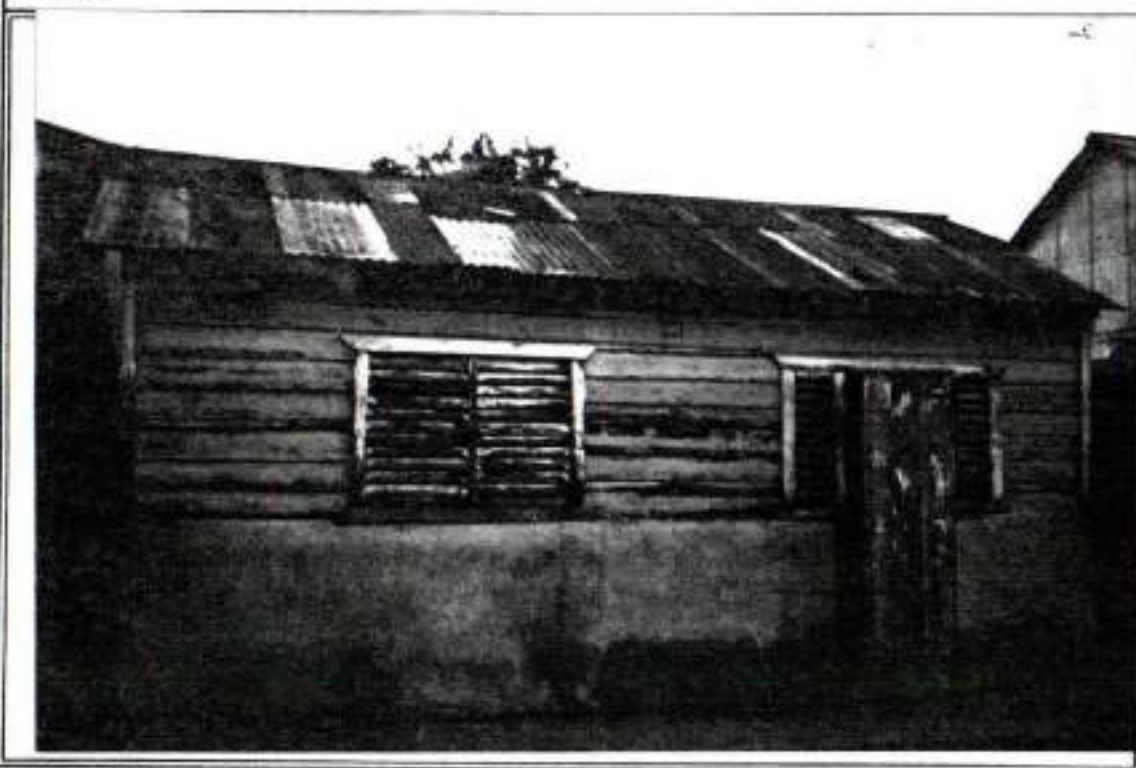

LOCALIZACION EN LA CIUDAD:



MANZANA # : 10

CALLE: SABANA LARGA

CASA #: 80

MATERIAL: BLOQUES DE CONCRETO Y MADERA. PUERTAS Y VENTANAS EN MADERA.

M	MONUMENTAL	
1	CATEGORIA 1	
2	CATEGORIA 2	
3	CATEGORIA 3	
4	CATEGORIA 4	X

ELABORO : ARQ. LIGIA CALERO CHAVIER.

FECHA: ENERO DE 1994.

OFICINA DE PATRIMONIO CULTURAL
PLAN DE CONTINGENCIA DEL CASCO URBANO DE LA CIUDAD DE MOCA
REPUBLICA DOMINICANA.

CODIFICACION:
M-94-044

FICHA DE IDENTIFICACION DE INMUEBLES:

FOTO:



LOCALIZACION EN LA CIUDAD:



MANZANA # : 10 CALLE: SABANA LARGA

CASA #: 82

MATERIAL: BLOQUES DE CONCRETO.

M	MONUMENTAL	
1	CATEGORIA 1	
2	CATEGORIA 2	
3	CATEGORIA 3	
4	CATEGORIA 4	X

ELABORO : ARQ. LIGIA CALERO CHAVIER.

FECHA: ENERO DE 1994.

OFICINA DE PATRIMONIO CULTURAL
PLAN DE CONTINGENCIA DEL CASCO URBANO DE LA CIUDAD DE MOCA
REPUBLICA DOMINICANA.

CODIFICACION:
N-94-045

FICHA DE IDENTIFICACION DE INMUEBLES:

FOTO:



LOCALIZACION EN LA CIUDAD:



MANZANA # : 10

CALLE: SABANA LARGA

CASA #: 84

MATERIAL: BLOQUES DE CONCRETO. PUERTA Y VENTANAS EN MADERA.

M	MONUMENTAL	
1	CATEGORIA 1	
2	CATEGORIA 2	
3	CATEGORIA 3	
4	CATEGORIA 4	X

ELABORO : ARQ. LIGIA CALERO CHAVIER.

FECHA: ENERO DE 1994.

OFICINA DE PATRIMONIO CULTURAL
 PLAN DE CONTINGENCIA DEL CASCO URBANO DE LA CIUDAD DE MOCA
 REPUBLICA DOMINICANA.

CODIFICACION:
 M-94-046

FICHA DE IDENTIFICACION DE INMUEBLES:

FOTO:



LOCALIZACION EN LA CIUDAD:



MANZANA # : 10

CALLE: SABANA LARGA

CASA #: 86

MATERIAL: BLOQUES DE CONCRETO. PUERTAS DE MADERA.

M	MONUMENTAL	
1	CATEGORIA 1	
2	CATEGORIA 2	
3	CATEGORIA 3	
4	CATEGORIA 4	X

ELABORO : ARQ. LIGIA CALERO CHAVIER.

FECHA: ENERO DE 1994.

OFICINA DE PATRIMONIO CULTURAL
 PLAN DE CONTINGENCIA DEL CASCO URBANO DE LA CIUDAD DE MOCA
 REPUBLICA DOMINICANA.

CODIFICACION:

M-94-047

FICHA DE IDENTIFICACION DE INMUEBLES:

FOTO:



LOCALIZACION EN LA CIUDAD:



MANZANA # : 11

CALLE: SABANA LARGA

CASA #: 88

MATERIAL: BLOQUES DE CONCRETO. PUERTAS Y VENTANA DE MADERA.

M	MONUMENTAL	
1	CATEGORIA 1	
2	CATEGORIA 2	
3	CATEGORIA 3	
4	CATEGORIA 4	X

ELABORO : ARQ. LIGIA CALERO CHAVIER.

FECHA: ENERO DE 1994.

OFICINA DE PATRIMONIO CULTURAL
 PLAN DE CONTINGENCIA DEL CASCO URBANO DE LA CIUDAD DE MOCA
 REPUBLICA DOMINICANA.

CODIFICACION:
 M-94-048A

FICHA DE IDENTIFICACION DE INMUEBLES:

FOTO:



LOCALIZACION EN LA CIUDAD:



MANZANA # : 12 CALLE: JOSE BENITO

CASA #: 35

MATERIAL: BLOQUES DE CONCRETO.

M	MONUMENTAL	
1	CATEGORIA 1	
2	CATEGORIA 2	
3	CATEGORIA 3	
4	CATEGORIA 4	X

ELABORO : ARQ. LIGIA CALERO CHAVIER.

FECHA: AGOSTO DE 1994.

OFICINA DE PATRIMONIO CULTURAL
 PLAN DE CONTINGENCIA DEL CASCO URBANO DE LA CIUDAD DE MOCA
 REPUBLICA DOMINICANA.

CODIFICACION:

M-94-048

FICHA DE IDENTIFICACION DE INMUEBLES:

FOTO:



LOCALIZACION EN LA CIUDAD:



MANZANA # : 12

CALLE: JOSE BENITO

CASA # : 7

MATERIAL: BLOQUES DE CONCRETO, TECHOS DE PLANCHAS DE CINC.

M	MONUMENTAL	
1	CATEGORIA 1	
2	CATEGORIA 2	
3	CATEGORIA 3	
4	CATEGORIA 4	X

ELABORO : ARQ. LIGIA CALERO CHAVIER.

FECHA: MARZO DE 1994.

OFICINA DE PATRIMONIO CULTURAL
 PLAN DE CONTINGENCIA DEL CASCO URBANO DE LA CIUDAD DE MOCA
 REPUBLICA DOMINICANA.

CODIFICACION:
 M-94-048B

FICHA DE IDENTIFICACION DE INMUEBLES:

FOTO:



LOCALIZACION EN LA CIUDAD:

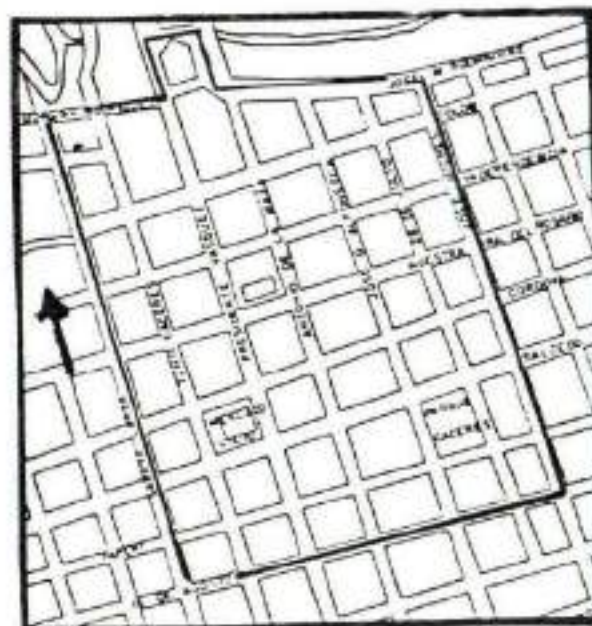

MANZANA # = 12

CALLE: JOSE BENITO

CASA #: 33

MATERIAL: BLOQUES DE CONCRETO.

M	MONUMENTAL	
1	CATEGORIA 1	
2	CATEGORIA 2	
3	CATEGORIA 3	
4	CATEGORIA 4	X

ELABORO : ARQ. LIGIA CALERO CHAVIER.

FECHA: AGOSTO DE 1994.

OFICINA DE PATRIMONIO CULTURAL
 PLAN DE CONTINGENCIA DEL CASCO URBANO DE LA CIUDAD DE MOCA
 REPUBLICA DOMINICANA.

CODIFICACION:
 M-94-049

FICHA DE IDENTIFICACION DE INMUEBLES:

FOTO:



LOCALIZACION EN LA CIUDAD:



MANZANA # : 12

CALLE: SABANA LARGA

CASA #: 13A 50

MATERIAL: BLOQUES DE CONCRETO, TECHOS DE PLANCHAS DE CINC.

M	MONUMENTAL	
1	CATEGORIA 1	
2	CATEGORIA 2	
3	CATEGORIA 3	
4	CATEGORIA 4	X

ELABORO : ARQ. LIGIA CALERO CHAVIER.

FECHA: MARZO DE 1994.

OFICINA DE PATRIMONIO CULTURAL
 PLAN DE CONTINGENCIA DEL CASCO URBANO DE LA CIUDAD DE MOCA
 REPUBLICA DOMINICANA.

CODIFICACION:
 M-94-050

FICHA DE IDENTIFICACION DE INMUEBLES:

FOTO:

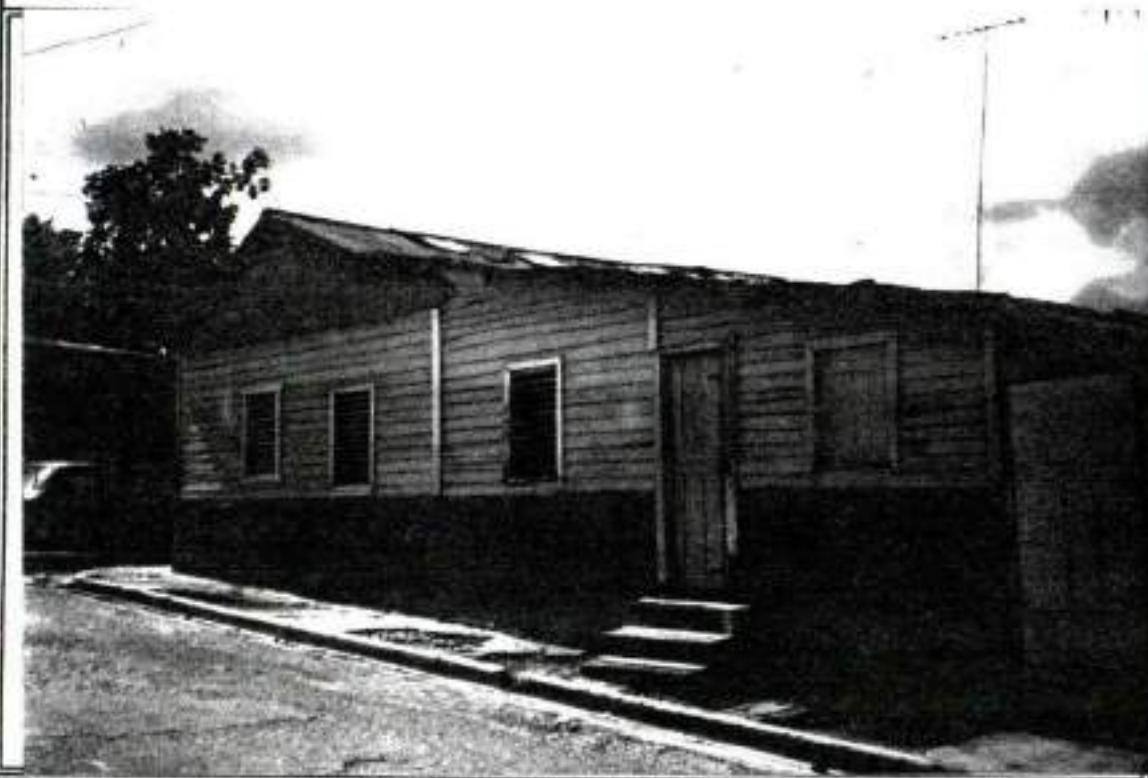

LOCALIZACION EN LA CIUDAD:



MANZANA # : 12

CALLE: TUNTI CACERES

CASA #: 16-A

MATERIAL: BLOQUES DE CONCRETO Y MADERA. PUERTAS Y VENTANAS DE MADERA.
 TECHOS DE PLANCHAS DE CINC.

M	MONUMENTAL	
1	CATEGORIA 1	
2	CATEGORIA 2	
3	CATEGORIA 3	
4	CATEGORIA 4	X

ELABORO : ARQ. LIGIA CALERO CHAVIER.

FECHA: MARZO DE 1994.

OFICINA DE PATRIMONIO CULTURAL
 PLAN DE CONTINGENCIA DEL CASCO URBANO DE LA CIUDAD DE MOCA
 REPUBLICA DOMINICANA.

CODIFICACION:

M-94-051

FICHA DE IDENTIFICACION DE INMUEBLES:

FOTO:



LOCALIZACION EN LA CIUDAD:



MANZANA # : 12

CALLE: TUNTI CACERES

CASA #: 10

MATERIAL: BLOQUES DE CONCRETO, TECHOS DE PLANCHAS DE CINC, PUERTAS Y VENTANAS DE MADERA.

M	MONUMENTAL	
1	CATEGORIA 1	
2	CATEGORIA 2	
3	CATEGORIA 3	
4	CATEGORIA 4	X

ELABORO : ARQ. LIGIA CALERO CHAVIER.

FECHA: MARZO DE 1994.

OFICINA DE PATRIMONIO CULTURAL
 PLAN DE CONTINGENCIA DEL CASCO URBANO DE LA CIUDAD DE MOCA
 REPUBLICA DOMINICANA.

CODIFICACION:

X-94-052

FICHA DE IDENTIFICACION DE INMUEBLES:

FOTO:



LOCALIZACION EN LA CIUDAD:



MANZANA # : 12

CALLE: TUNTI CACERES

CASA #: 12

MATERIAL: BLOQUES DE CONCRETO Y MADERA, PUERTAS Y VENTANAS DE MADERA, TECHOS DE PLANCHAS DE CINC,

M	MONUMENTAL	
1	CATEGORIA 1	
2	CATEGORIA 2	
3	CATEGORIA 3	
4	CATEGORIA 4	X

ELABORO : ARQ. LIGIA CALERO CHAVIER.

FECHA: MARZO DE 1994.

OFICINA DE PATRIMONIO CULTURAL
PLAN DE CONTINGENCIA DEL CASCO URBANO DE LA CIUDAD DE MOCA
REPUBLICA DOMINICANA.

CODIFICACION:
M-94-053

FICHA DE IDENTIFICACION DE INMUEBLES:

FOTO:



LOCALIZACION EN LA CIUDAD:



MANZANA # : 12

CALLE: TUNTI CACERES

CASA #: 14-A

MATERIAL: BLOQUES DE CONCRETO.

M	MONUMENTAL	
1	CATEGORIA 1	
2	CATEGORIA 2	
3	CATEGORIA 3	
4	CATEGORIA 4	X

ELABORO : ARQ. LIGIA CALERO CHAVIER.

FECHA: MARZO DE 1994.

OFICINA DE PATRIMONIO CULTURAL
 PLAN DE CONTINGENCIA DEL CASCO URBANO DE LA CIUDAD DE MOCA
 REPUBLICA DOMINICANA.

CODIFICACION:

M-94-054

FICHA DE IDENTIFICACION DE INMUEBLES:

FOTO:



LOCALIZACION EN LA CIUDAD:



MANZANA # : 13

CALLE: TUNTI CACERES

CASA #: 14

MATERIAL: MADERA CON TECHOS DE PLANCHAS DE CINC. PUERTAS DE MADERA.
 CONSTRUCCION EN RUINAS.

M	MONUMENTAL	
1	CATEGORIA 1	
2	CATEGORIA 2	
3	CATEGORIA 3	
4	CATEGORIA 4	X

ELABORO : ARQ. LIGIA CALERO CHAVIER.

FECHA: MARZO DE 1994.

OFICINA DE PATRIMONIO CULTURAL
 PLAN DE CONTINGENCIA DEL CASCO URBANO DE LA CIUDAD DE MOCA
 REPUBLICA DOMINICANA.

CODIFICACION:
 M-94-055

FICHA DE IDENTIFICACION DE INMUEBLES:

FOTO:



LOCALIZACION EN LA CIUDAD:



MANZANA # : 13

CALLE: TUNTI CACERES

CASA #: 16

MATERIAL: BLOQUES DE CONCRETO CON TECHOS DE PLANCHAS DE CINC. PUERTAS Y VENTANAS DE MADERA.

M	MONUMENTAL	
1	CATEGORIA 1	
2	CATEGORIA 2	
3	CATEGORIA 3	
4	CATEGORIA 4	X

ELABORO : ARQ. LIGIA CALERO CHAVIER.

FECHA: MARZO DE 1994.

OFICINA DE PATRIMONIO CULTURAL
 PLAN DE CONTINGENCIA DEL CASCO URBANO DE LA CIUDAD DE MOCA
 REPUBLICA DOMINICANA.

CODIFICACION:
 M-94-056

FICHA DE IDENTIFICACION DE INMUEBLES:

FOTO:

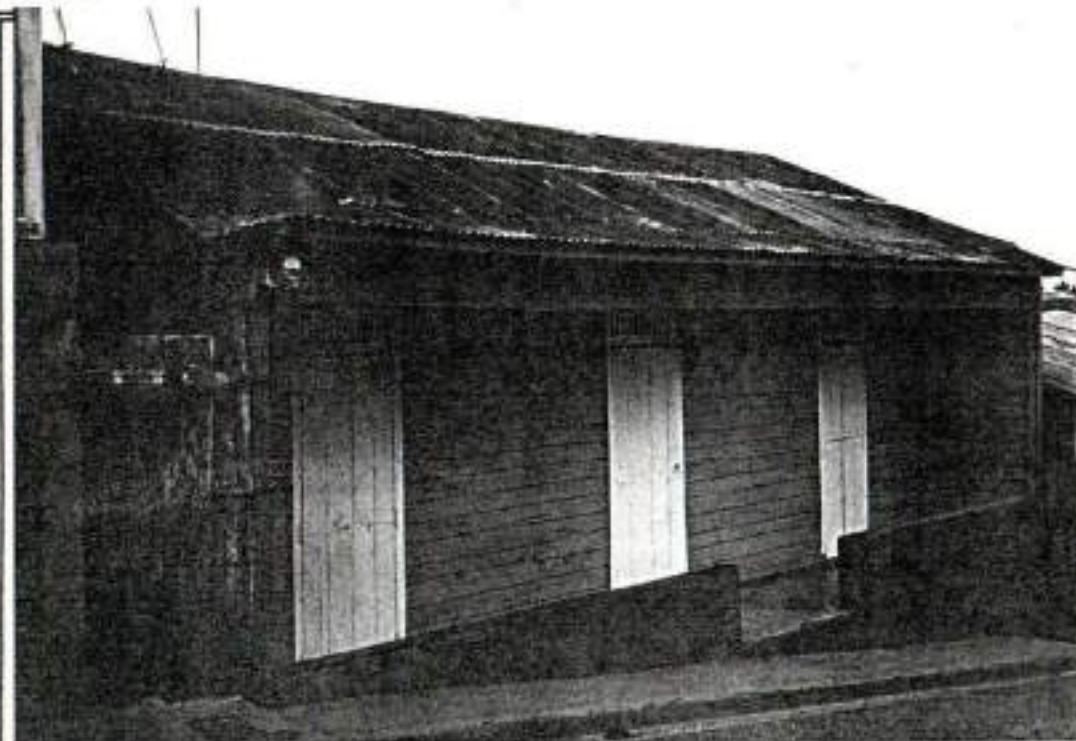

LOCALIZACION EN LA CIUDAD:



MANZANA # : 13

CALLE: TUNTI CACERES

CASA #: 18

MATERIAL: MADERA CON TECHOS DE PLANCHAS DE CINC.
 PUERTAS DE MADERA.

M	MONUMENTAL	
1	CATEGORIA 1	
2	CATEGORIA 2	
3	CATEGORIA 3	X
4	CATEGORIA 4	

ELABORO : ARQ. LIGIA CALERO CHAVIER.

FECHA: MARZO DE 1994.

OFICINA DE PATRIMONIO CULTURAL
 PLAN DE CONTINGENCIA DEL CASCO URBANO DE LA CIUDAD DE MOCA
 REPUBLICA DOMINICANA.

CODIFICACION:
 M-94-057

FICHA DE IDENTIFICACION DE INMUEBLES:

FOTO:



LOCALIZACION EN LA CIUDAD:



MANZANA # : 13

CALLE: TUNTI CACERES

CASA #: 20

MATERIAL: BLOQUES DE CONCRETO Y MADERA, PUERTAS Y VENTANAS DE MADERA.

M	MONUMENTAL	
1	CATEGORIA 1	
2	CATEGORIA 2	
3	CATEGORIA 3	X
4	CATEGORIA 4	

ELABORO : ARQ. LIGIA CALERO CHAVIER.

FECHA: MARZO DE 1994.

OFICINA DE PATRIMONIO CULTURAL
 PLAN DE CONTINGENCIA DEL CASCO URBANO DE LA CIUDAD DE MOCA
 REPUBLICA DOMINICANA.

CODIFICACION:
 M-94-058

FICHA DE IDENTIFICACION DE INMUEBLES:

FOTO:



LOCALIZACION EN LA CIUDAD:



MANZANA # : 13 CALLE: COLON

CASA #: 7

MATERIAL: BLOQUES DE CONCRETO.

M	MONUMENTAL	
1	CATEGORIA 1	
2	CATEGORIA 2	
3	CATEGORIA 3	
4	CATEGORIA 4	X

ELABORO : ARQ. LIGIA CALERO CHAVIER.

FECHA: MARZO DE 1994.

OFICINA DE PATRIMONIO CULTURAL
 PLAN DE CONTINGENCIA DEL CASCO URBANO DE LA CIUDAD DE MOCA
 REPUBLICA DOMINICANA.

CODIFICACION:

M-94-059

FICHA DE IDENTIFICACION DE INMUEBLES:

FOTO:

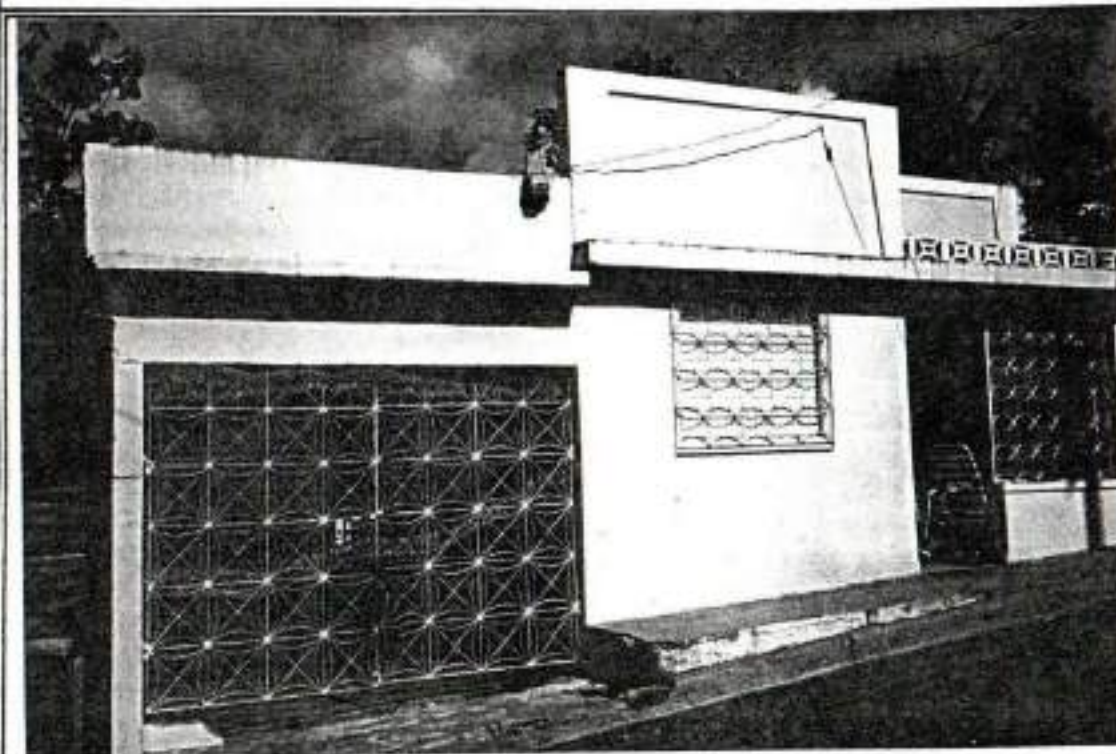

LOCALIZACION EN LA CIUDAD:



MANZANA # : 13

CALLE: COLON

CASA #: 5

MATERIAL: BLOQUES DE CONCRETO,

M	MONUMENTAL	
1	CATEGORIA 1	
2	CATEGORIA 2	
3	CATEGORIA 3	
4	CATEGORIA 4	X

ELABORO : ARQ. LIGIA CALERO CHAVIER.

FECHA: MARZO DE 1994.

OFICINA DE PATRIMONIO CULTURAL
 PLAN DE CONTINGENCIA DEL CASCO URBANO DE LA CIUDAD DE MOCA
 REPUBLICA DOMINICANA.

CODIFICACION:
 M-94-060

FICHA DE IDENTIFICACION DE INMUEBLES:

FOTO:

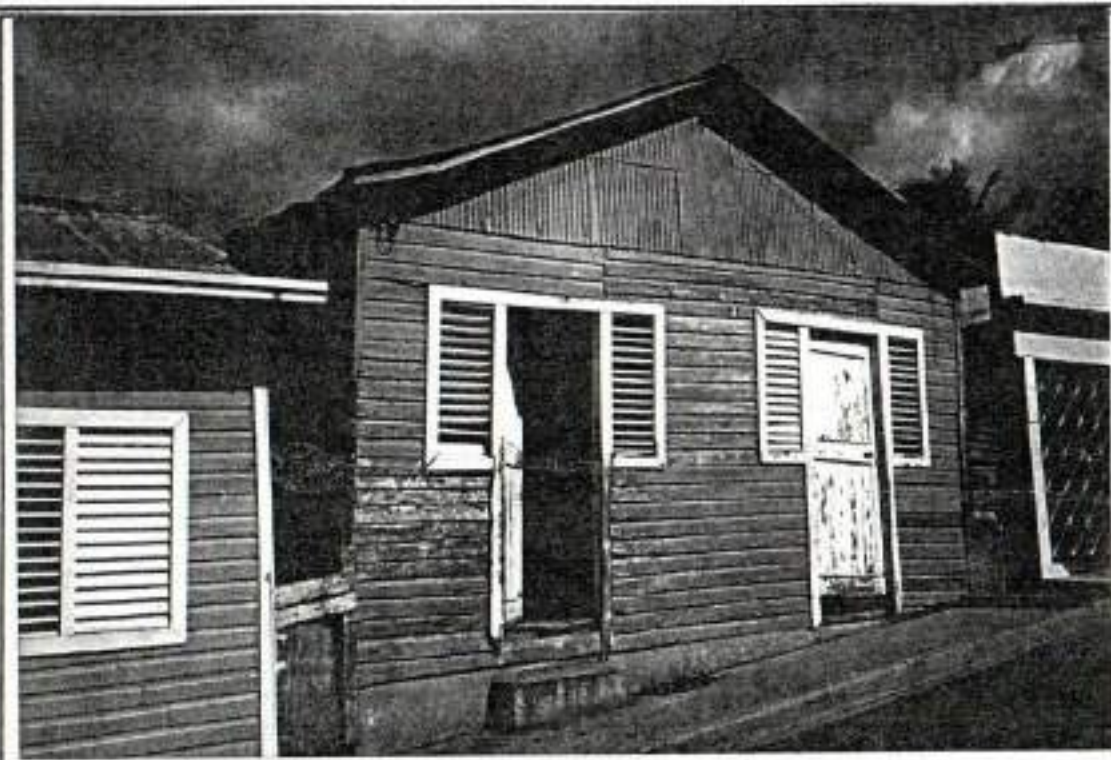

LOCALIZACION EN LA CIUDAD:



MANZANA # : 13

CALLE: COLON

CASA #: 3

MATERIAL: MADERA CON TECHOS DE PLANCHAS DE CINC. PUERTAS Y VENTANAS DE MADERA.

M	MONUMENTAL	
1	CATEGORIA 1	
2	CATEGORIA 2	
3	CATEGORIA 3	
4	CATEGORIA 4	X

ELABORO : ARQ. LIGIA CALERO CHAVIER.

FECHA: MARZO DE 1994.

OFICINA DE PATRIMONIO CULTURAL
 PLAN DE CONTINGENCIA DEL CASCO URBANO DE LA CIUDAD DE MOCA
 REPUBLICA DOMINICANA.

CODIFICACION:

M-94-60 2

FICHA DE IDENTIFICACION DE INMUEBLES:

FOTO:



LOCALIZACION EN LA CIUDAD:



MANZANA # : 69

CALLE: JOSE MARIA MICHEL ESQ. CORDOVA

CASA #: 7A □

MATERIAL: EDIFICACION DE CUATRO NIVELES CON MUROS Y TECHOS DE CONCRETO.
 PUERTAS DE MADERA Y ALUMINIO Y VIDRIO. VENTANAS DE ALUMINIO Y ALUMINIO Y VIDRIO..

M	MONUMENTAL	
1	CATEGORIA 1	
2	CATEGORIA 2	
3	CATEGORIA 3	
4	CATEGORIA 4	X

ELABORO : ARQ. LIGIA CALERO CHAVIER.

FECHA: ENERO DE 1994.

OFICINA DE PATRIMONIO CULTURAL
 PLAN DE CONTINGENCIA DEL CASCO URBANO DE LA CIUDAD DE MOCA
 REPUBLICA DOMINICANA.

CODIFICACION:

M-94-061

FICHA DE IDENTIFICACION DE INMUEBLES:

FOTO:



LOCALIZACION EN LA CIUDAD:



MANZANA # : 13

CALLE: COLON

CASA #: 1

MATERIAL: MADERA CON TECHOS DE PLANCHAS DE ZINC.
 PUERTAS Y VENTANAS DE MADERA.

M	MONUMENTAL	
1	CATEGORIA 1	
2	CATEGORIA 2	
3	CATEGORIA 3	X
4	CATEGORIA 4	

ELABORO : ARQ. LIGIA CALERO CHAVIER.

FECHA: MARZO DE 1994.

OFICINA DE PATRIMONIO CULTURAL
 PLAN DE CONTINGENCIA DEL CASCO URBANO DE LA CIUDAD DE MOCA
 REPUBLICA DOMINICANA.

CODIFICACION:

M-94-062

FICHA DE IDENTIFICACION DE INMUEBLES:

FOTO:

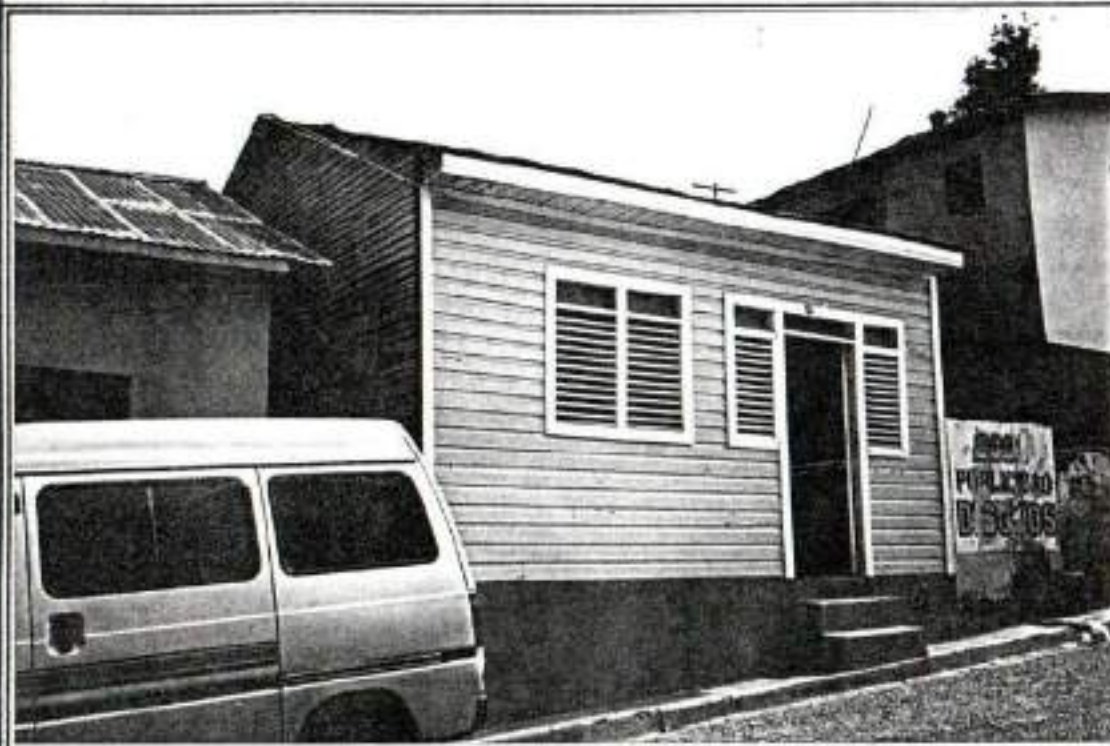

LOCALIZACION EN LA CIUDAD:



MANZANA # : 13

CALLE: SABANA LARGA

CASA #: 17

MATERIAL: MADERA CON TECHOS DE PLANCHAS DE CINCO,
 PUERTA Y VENTANAS DE MADERA.

M	MONUMENTAL	
1	CATEGORIA 1	
2	CATEGORIA 2	
3	CATEGORIA 3	X
4	CATEGORIA 4	

ELABORO : ARQ. LIGIA CALERO CHAVIER.

FECHA: MARZO DE 1994.

OFICINA DE PATRIMONIO CULTURAL
 PLAN DE CONTINGENCIA DEL CASCO URBANO DE LA CIUDAD DE MOCA
 REPUBLICA DOMINICANA.

CODIFICACION:

M-94-063

FICHA DE IDENTIFICACION DE INMUEBLES:

FOTO:



LOCALIZACION EN LA CIUDAD:



MANZANA # : 13

CALLE: SABANA LARGA

CASA #: 15

MATERIAL: BLOQUES DE CONCRETO, PUERTA Y VENTANAS DE MADERA.

M	MONUMENTAL	
1	CATEGORIA 1	
2	CATEGORIA 2	
3	CATEGORIA 3	
4	CATEGORIA 4	X

ELABORO : ARQ. LIGIA CALERO CHAVIER.

FECHA: MARZO DE 1994.

OFICINA DE PATRIMONIO CULTURAL
 PLAN DE CONTINGENCIA DEL CASCO URBANO DE LA CIUDAD DE MOCA
 REPUBLICA DOMINICANA.

COODIFICACION:

M-94-064

FICHA DE IDENTIFICACION DE INMUEBLES:

FOTO:



LOCALIZACION EN LA CIUDAD:

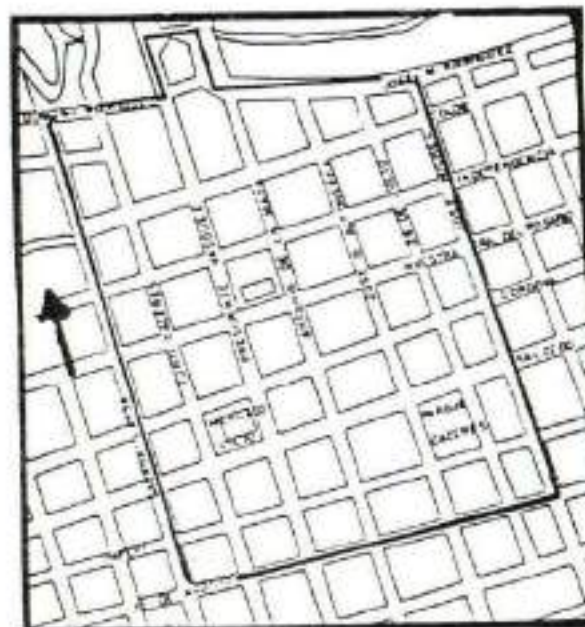

MANZANA # : 13

CALLE: SABANA LARGA

CASA #: 13

MATERIAL: BLOQUES DE CONCRETO. PUERTA Y VENTANAS DE MADERA.

M	MONUMENTAL	
1	CATEGORIA 1	
2	CATEGORIA 2	
3	CATEGORIA 3	
4	CATEGORIA 4	X

ELABORO : ARQ. LIGIA CALERO CHAVIER.

FECHA: MARZO DE 1994.

OFICINA DE PATRIMONIO CULTURAL
 PLAN DE CONTINGENCIA DEL CASCO URBANO DE LA CIUDAD DE MOCA
 REPUBLICA DOMINICANA.

CODIFICACION:
 M-94-066

FICHA DE IDENTIFICACION DE INMUEBLES:

FOTO:

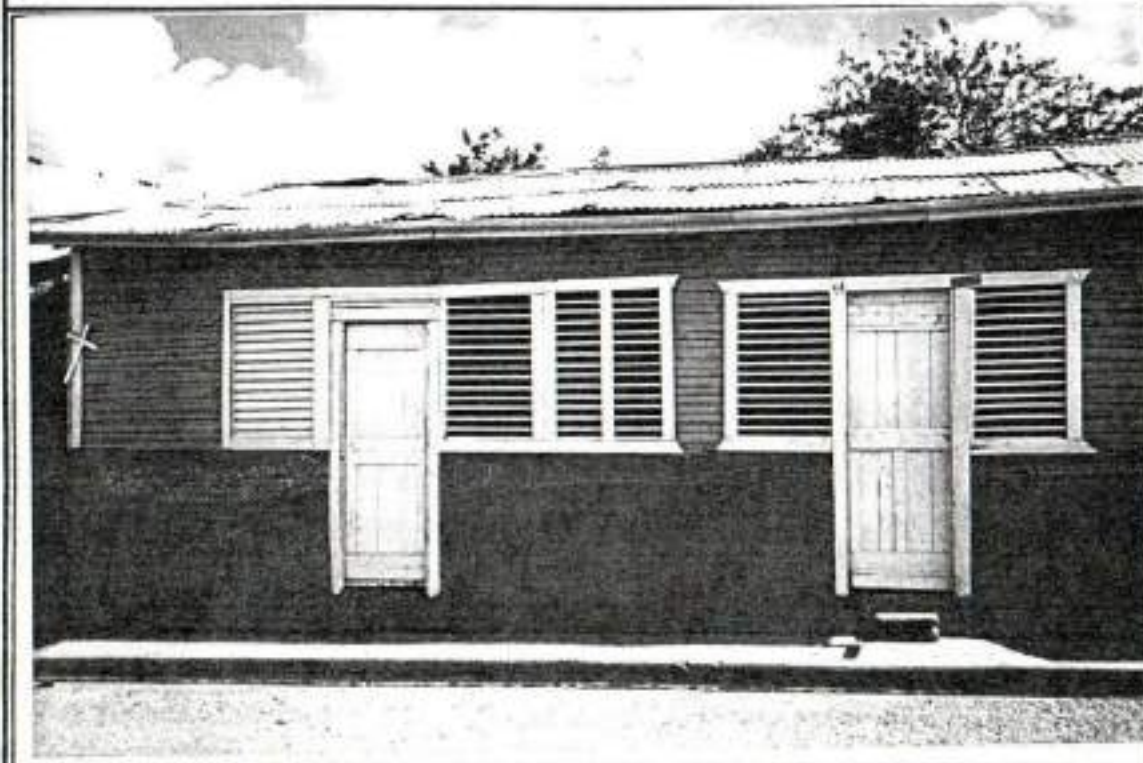

LOCALIZACION EN LA CIUDAD:



MANZANA # : 13

CALLE: SABANA LARGA

CASA #: 9

MATERIAL: BLOQUES DE CONCRETO Y MADERA. PUERTAS Y VENTANAS DE MADERA,
 TECHOS DE PLANCHAS DE CINCO.

M	MONUMENTAL	
1	CATEGORIA 1	
2	CATEGORIA 2	
3	CATEGORIA 3	
4	CATEGORIA 4	x

ELABORO : ARQ. LIGIA CALERO CHAVIER.

FECHA: MARZO DE 1994.

OFICINA DE PATRIMONIO CULTURAL
 PLAN DE CONTINGENCIA DEL CASCO URBANO DE LA CIUDAD DE MOCA
 REPUBLICA DOMINICANA.

CODIFICACION:

M-94-067

FICHA DE IDENTIFICACION DE INMUEBLES:

FOTO:



LOCALIZACION EN LA CIUDAD:



MANZANA # : 13

CALLE: SABANA LARGA

CASA #: 7

MATERIAL: BLOQUES DE CONCRETO Y MADERA, PUERTAS Y VENTANAS DE MADERA.
 TECHOS DE PLANCHAS DE CINC.

M	MONUMENTAL	
1	CATEGORIA 1	
2	CATEGORIA 2	
3	CATEGORIA 3	
4	CATEGORIA 4	x

ELABORO : ARQ. LIGIA CALERO CHAVIER.

FECHA: MARZO DE 1994.

OFICINA DE PATRIMONIO CULTURAL
 PLAN DE CONTINGENCIA DEL CASCO URBANO DE LA CIUDAD DE MOCA
 REPUBLICA DOMINICANA.

CODIFICACION:
 M-94-068A

FICHA DE IDENTIFICACION DE INMUEBLES:

FOTO:

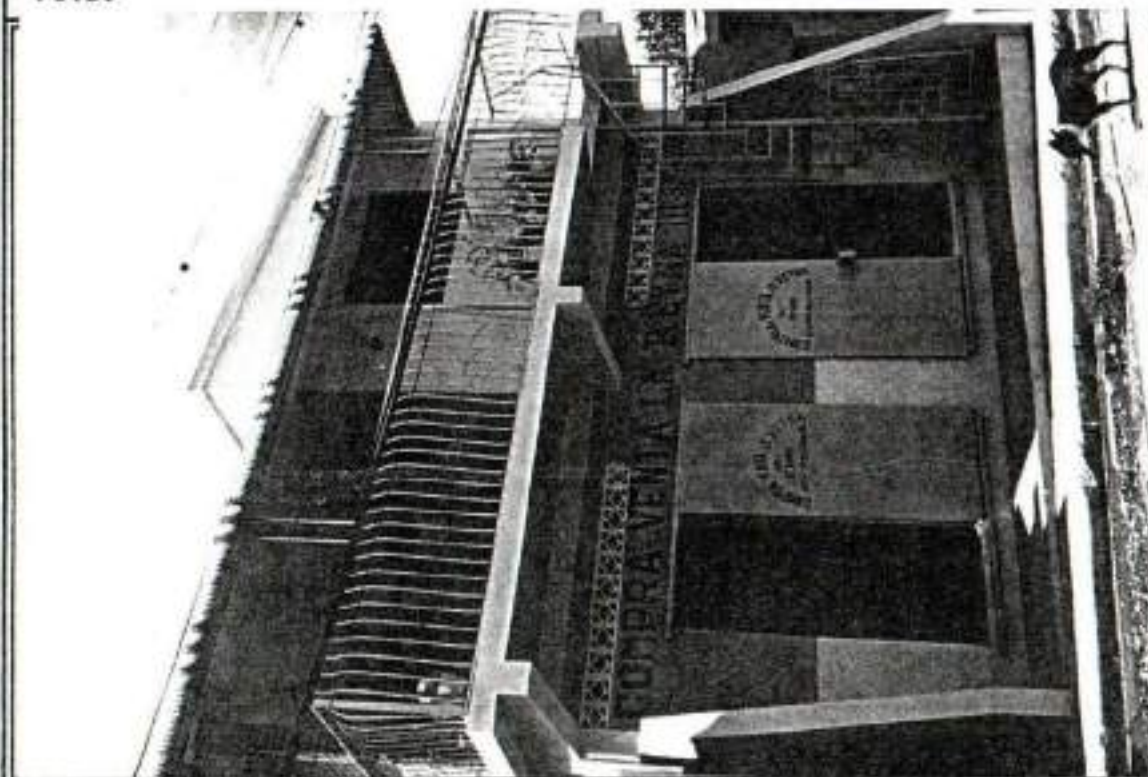

LOCALIZACION EN LA CIUDAD:



MANZANA # : 13 CALLE: Jose Benito #

CASA #: 28

MATERIAL: BLOQUES DE CONCRETO.

M	MONUMENTAL	
1	CATEGORIA 1	
2	CATEGORIA 2	
3	CATEGORIA 3	
4	CATEGORIA 4	X

ELABORO : ARQ. LIGIA CALERO CHAVIER.

FECHA: AGOSTO DE 1994.

OFICINA DE PATRIMONIO CULTURAL
 PLAN DE CONTINGENCIA DEL CASCO URBANO DE LA CIUDAD DE MOCA
 REPUBLICA DOMINICANA.

CODIFICACION:
 M-94-068

FICHA DE IDENTIFICACION DE INMUEBLES:

FOTO:



LOCALIZACION EN LA CIUDAD:



MANZANA # : 13

CALLE: Jose Benito

CASA #: 30

MATERIAL: BLOQUES DE CONCRETO.

M	MONUMENTAL	
1	CATEGORIA 1	
2	CATEGORIA 2	
3	CATEGORIA 3	
4	CATEGORIA 4	X

ELABORO : ARQ. LIGIA CALERO CHAVIER.

FECHA: AGOSTO DE 1994.

OFICINA DE PATRIMONIO CULTURAL
 PLAN DE CONTINGENCIA DEL CASCO URBANO DE LA CIUDAD DE MOCA
 REPUBLICA DOMINICANA.

CODIFICACION:
 M-94-068C

FICHA DE IDENTIFICACION DE INMUEBLES:

FOTO:

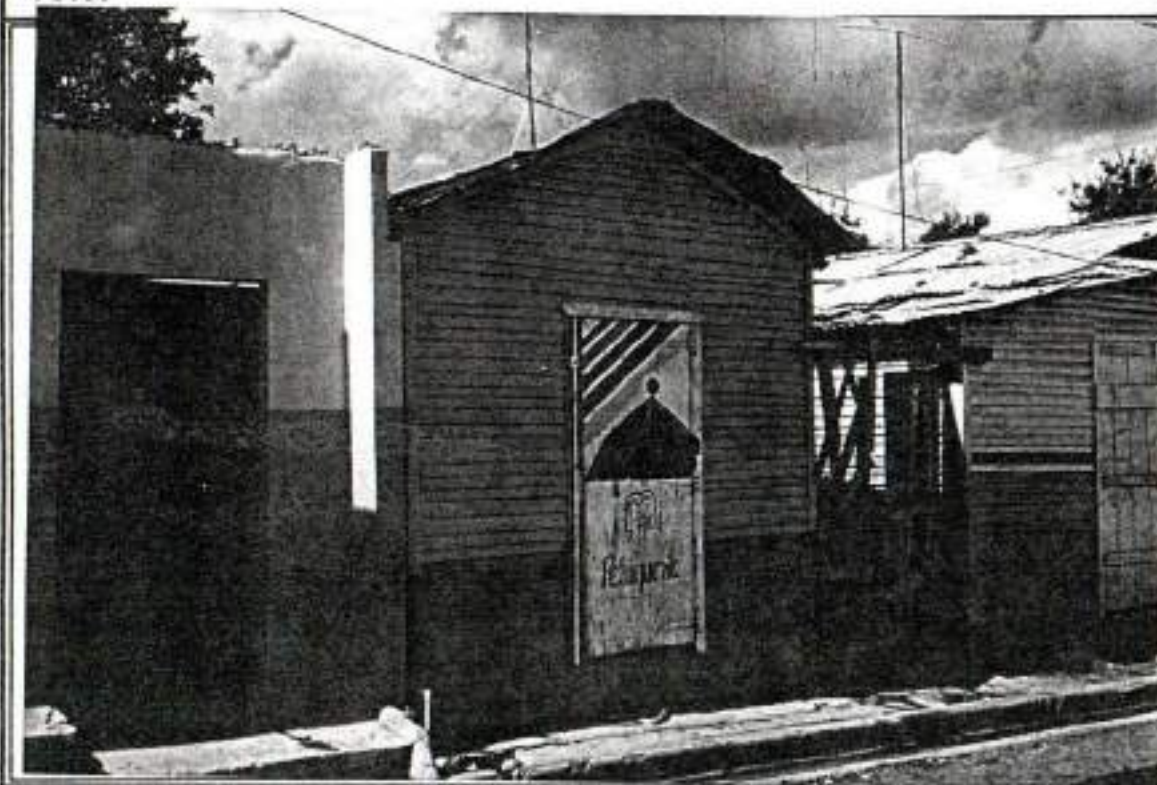

LOCALIZACION EN LA CIUDAD:



MANZANA # : 13

CALLE: Jose Benito

CASA #: 24

MATERIAL: MADERA Y BLOQUES DE CONCRETO.

M	MONUMENTAL	
1	CATEGORIA 1	
2	CATEGORIA 2	
3	CATEGORIA 3	
4	CATEGORIA 4	X

ELABORO : ARQ. LIGIA CALERO CHAVIER.

FECHA: AGOSTO DE 1994.

OFICINA DE PATRIMONIO CULTURAL
 PLAN DE CONTINGENCIA DEL CASCO URBANO DE LA CIUDAD DE MOCA
 REPUBLICA DOMINICANA.

CODIFICACION:
 M-94-068B

FICHA DE IDENTIFICACION DE INMUEBLES:

FOTO:



LOCALIZACION EN LA CIUDAD:

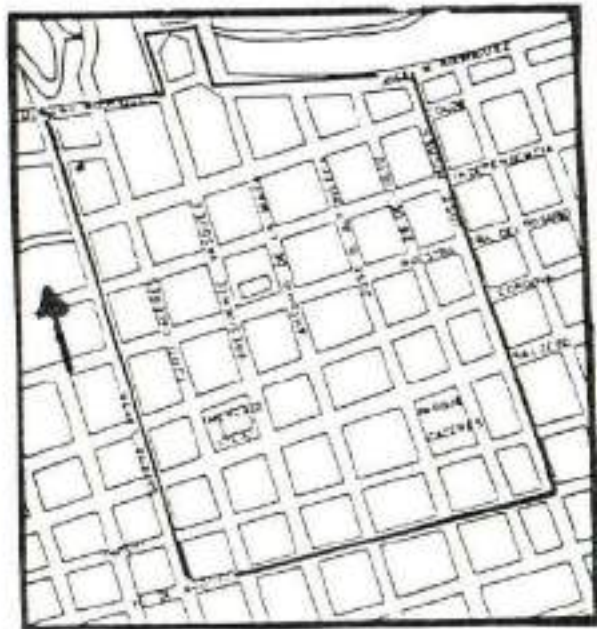

MANZANA # : 13

CALLE: Jose Benito

CASA #: 26

MATERIAL: BLOQUES DE CONCRETO.

M	MONUMENTAL	
1	CATEGORIA 1	
2	CATEGORIA 2	
3	CATEGORIA 3	
4	CATEGORIA 4	X

ELABORO : ARQ. LIGIA CALERO CHAVIER.

FECHA: AGOSTO DE 1994

OFICINA DE PATRIMONIO CULTURAL
PLAN DE CONTINGENCIA DEL CASCO URBANO DE LA CIUDAD DE MOCA
REPUBLICA DOMINICANA.

CODIFICACION:
M-94-069

FICHA DE IDENTIFICACION DE INMUEBLES:

FOTO:



LOCALIZACION EN LA CIUDAD:



MANZANA # : 14

CALLE: INDEPENDENCIA

CASA #: 7

MATERIAL: MADERA CON TECHOS DE PLANCHAS DE CINC.
PUERTA Y VENTANAS EN MADERA.

M	MONUMENTAL	
1	CATEGORIA 1	
2	CATEGORIA 2	
3	CATEGORIA 3	X
4	CATEGORIA 4	

ELABORO : ARQ. LIGIA CALERO CHAVIER.

FECHA: ENERO DE 1994.

OFICINA DE PATRIMONIO CULTURAL
 PLAN DE CONTINGENCIA DEL CASCO URBANO DE LA CIUDAD DE MOCA
 REPUBLICA DOMINICANA.

CODIFICACION:

M-94-071

FICHA DE IDENTIFICACION DE INMUEBLES:

FOTO:

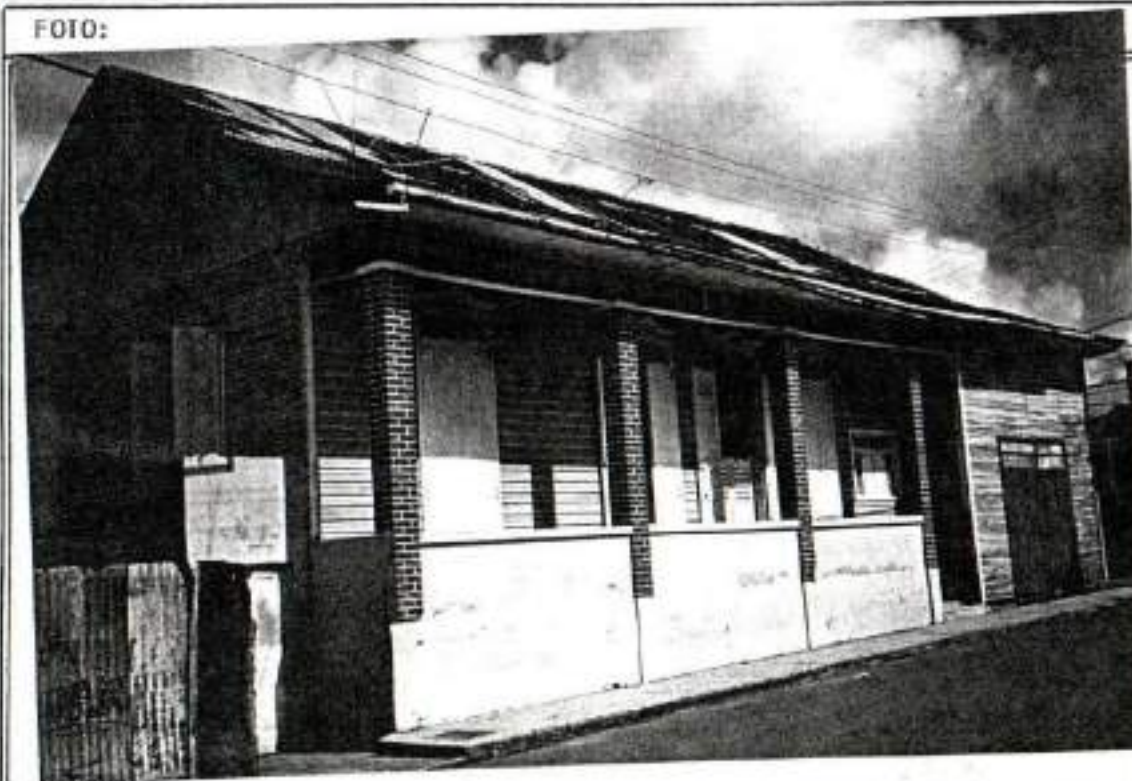

LOCALIZACION EN LA CIUDAD:



MANZANA # : 14 CALLE: INDEPENDENCIA

CASA #: 13

MATERIAL: MADERA CON TECHOS DE PLANCHAS DE CINC. PUERTAS, CONTRAPUERTAS Y VENTANAS
 EN MADERA. COLUMNAS Y BARANDA DE CONCRETO. EN GALERIA.

N	MONUMENTAL	
1	CATEGORIA 1	X
2	CATEGORIA 2	
3	CATEGORIA 3	
4	CATEGORIA 4	

ELABORO : ARQ. LIGIA CALERO CHAVIER.

FECHA: ENERO DE 1994.

OFICINA DE PATRIMONIO CULTURAL
 PLAN DE CONTINGENCIA DEL CASCO URBANO DE LA CIUDAD DE MOCA
 REPUBLICA DOMINICANA.

CODIFICACION:
 M-94-070

FICHA DE IDENTIFICACION DE INMUEBLES:

FOTO:

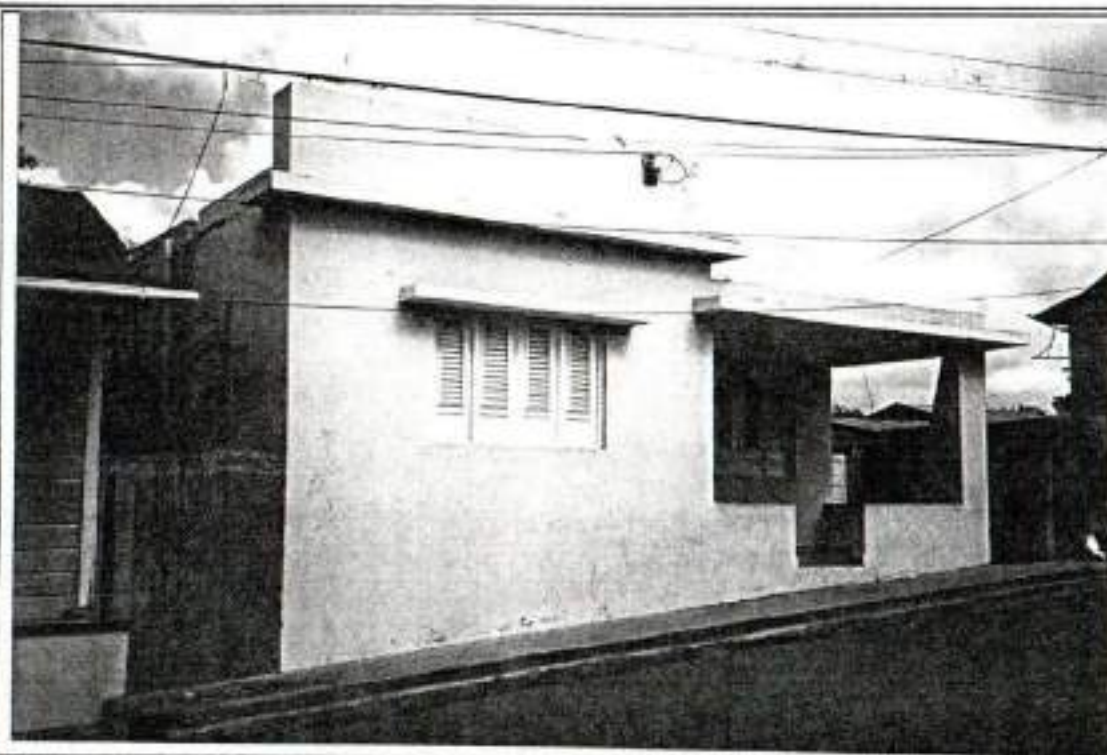

LOCALIZACION EN LA CIUDAD:



MANZANA # : 14

CALLE: INDEPENDENCIA

CASA #: 9

MATERIAL: BLOQUES DE CONCRETO PUERTA Y VENTANAS EN MADERA.

M	MONUMENTAL	
1	CATEGORIA 1	
2	CATEGORIA 2	
3	CATEGORIA 3	
4	CATEGORIA 4	x

ELABORO : ARQ. LIGIA CALERO CHAVIER.

FECHA: ENERO DE 1994.

OFICINA DE PATRIMONIO CULTURAL
 PLAN DE CONTINGENCIA DEL CASCO URBANO DE LA CIUDAD DE MOCA
 REPUBLICA DOMINICANA.

CODIFICACION:
 N-94-072

FICHA DE IDENTIFICACION DE INMUEBLES:

FOTO:



LOCALIZACION EN LA CIUDAD:



MANZANA # : 14

CALLE: TUNTI CACERES

CASA #: 28

MATERIAL: MADERA CON TECHOS DE PLANCHAS DE CINC. PUERTA Y VENTANAS EN MADERA.
 COLUMNAS Y BALAUSTRAS DE GALBRIA EN CONCRETO.

M	MONUMENTAL	
1	CATEGORIA 1	
2	CATEGORIA 2	X
3	CATEGORIA 3	
4	CATEGORIA 4	

ELABORO : ARQ. LIGIA CALERO CHAVIER.

FECHA: ENERO DE 1994.

OFICINA DE PATRIMONIO CULTURAL
 PLAN DE CONTINGENCIA DEL CASCO URBANO DE LA CIUDAD DE MOCA
 REPUBLICA DOMINICANA.

CODIFICACION:
 N-94-073

FICHA DE IDENTIFICACION DE INMUEBLES:

FOTO:

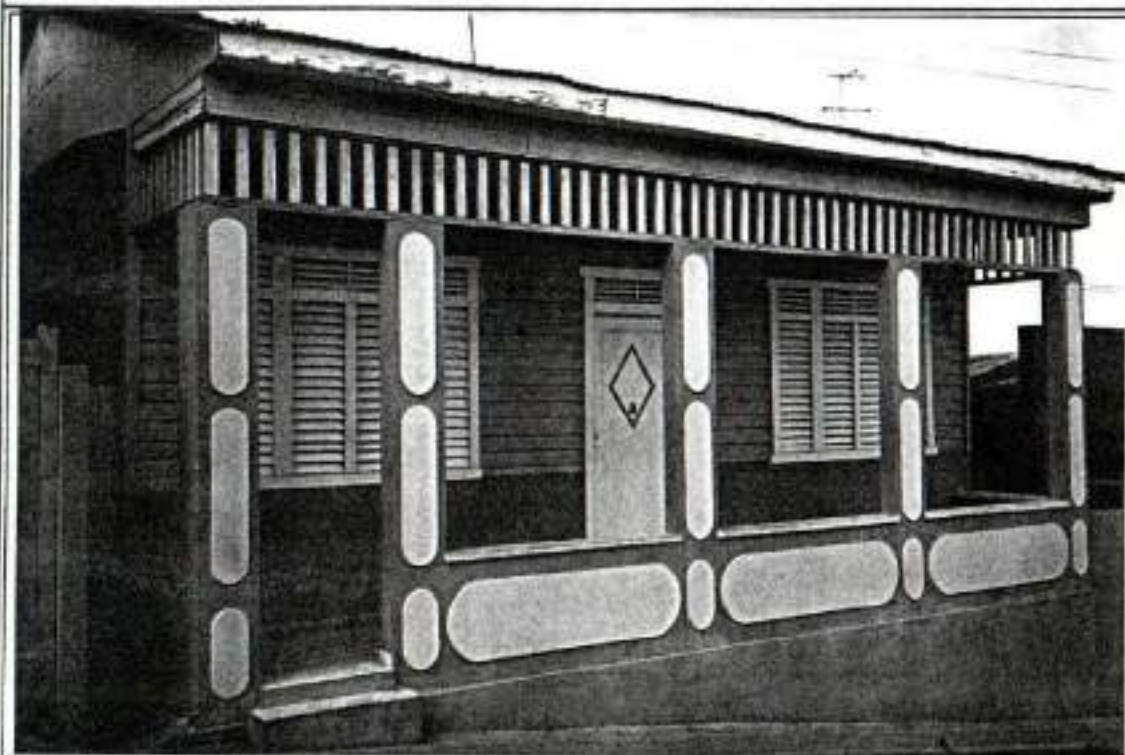

LOCALIZACION EN LA CIUDAD:



MANZANA # : 14

CALLE: TUNTI CACERES

CASA #: 26

MATERIAL: MADERA Y BLOQUES DE CONCRETO. PUERTA Y VENTANAS EN MADERA.
 COLUMNAS Y BARANDA DE GALERIA EN BLOQUES DE CONCRETO.

M	MONUMENTAL	
1	CATEGORIA 1	
2	CATEGORIA 2	
3	CATEGORIA 3	X
4	CATEGORIA 4	

ELABORO : ARQ. LIGIA CALERO CHAVIER.

FECHA: ENERO DE 1994.

OFICINA DE PATRIMONIO CULTURAL
PLAN DE CONTINGENCIA DEL CASCO URBANO DE LA CIUDAD DE MOCA,
REPUBLICA DOMINICANA.

CODIFICACION:
M-94-074

FICHA DE IDENTIFICACION DE INMUEBLES:

FOTO:

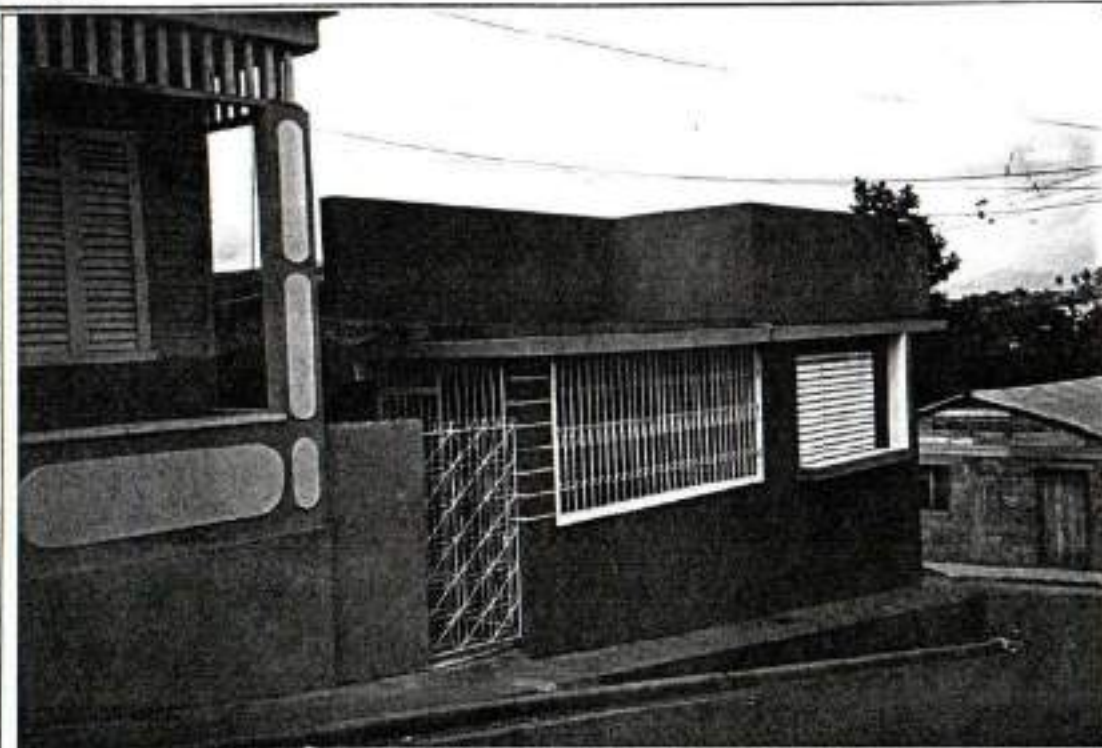

LOCALIZACION EN LA CIUDAD:



MANZANA # : 14

CALLE: TUNTI CACERES

CASA #: 24

MATERIAL: BLOQUES DE CONCRETO.

M	MONUMENTAL	
1	CATEGORIA 1	
2	CATEGORIA 2	
3	CATEGORIA 3	
4	CATEGORIA 4	X

ELABORO : ARQ. LIGIA CALERO CHAVIER.

FECHA: ENERO DE 1994.

OFICINA DE PATRIMONIO CULTURAL
 PLAN DE CONTINGENCIA DEL CASCO URBANO DE LA CIUDAD DE MOCA
 REPUBLICA DOMINICANA.

CODIFICACION:
 M-94-075

FICHA DE IDENTIFICACION DE INMUEBLES:

FOTO:



LOCALIZACION EN LA CIUDAD:



MANZANA # : 14

CALLE: SABANA LARGA

CASA #: 19

MATERIAL: MADERA Y BLOQUES DE CONCRETO.
 TECHOS DE PLANCHAS DE CINC.

M	MONUMENTAL	
1	CATEGORIA 1	
2	CATEGORIA 2	
3	CATEGORIA 3	X
4	CATEGORIA 4	

ELABORO : ARQ. LIGIA CALERO CHAVIER.

FECHA: ENERO DE 1994.

OFICINA DE PATRIMONIO CULTURAL
PLAN DE CONTINGENCIA DEL CASCO URBANO DE LA CIUDAD DE MOCA
REPUBLICA DOMINICANA.

CODIFICACION:

M-94-
076

FICHA DE IDENTIFICACION DE INMUEBLES:

FOTO:



LOCALIZACION EN LA CIUDAD:



MANZANA # : 15 CALLE: INDEPENDENCIA

CASA #: 2

MATERIAL: BLOQUES DE CONCRETO.

M	MONUMENTAL	
1	CATEGORIA 1	
2	CATEGORIA 2	
3	CATEGORIA 3	
4	CATEGORIA 4	X

ELABORO : ARQ. LIGIA CALERO CHAVIER.

FECHA: ENERO DE 1994.

OFICINA DE PATRIMONIO CULTURAL
 PLAN DE CONTINGENCIA DEL CASCO URBANO DE LA CIUDAD DE MOCA
 REPUBLICA DOMINICANA.

CODIFICACION:
 M-94-077

FICHA DE IDENTIFICACION DE INMUEBLES:

FOTO:



LOCALIZACION EN LA CIUDAD:



MANZANA # : 15

CALLE: INDEPENDENCIA

CASA #: 4

MATERIAL: MADERA Y BLOQUES DE CONCRETO. TECHOS DE PLANCHAS DE CINC.
 PUERTAS Y VENTANAS DE MADERA.

M	MONUMENTAL	
1	CATEGORIA 1	
2	CATEGORIA 2	
3	CATEGORIA 3	
4	CATEGORIA 4	X

ELABORO : ARQ. LIGIA CALERO CHAVIER.

FECHA: ENERO DE 1994.

OFICINA DE PATRIMONIO CULTURAL
 PLAN DE CONTINGENCIA DEL CASCO URBANO DE LA CIUDAD DE MOCA
 REPUBLICA DOMINICANA.

CODIFICACION:
 M-94-078

FICHA DE IDENTIFICACION DE INMUEBLES:

FOTO:

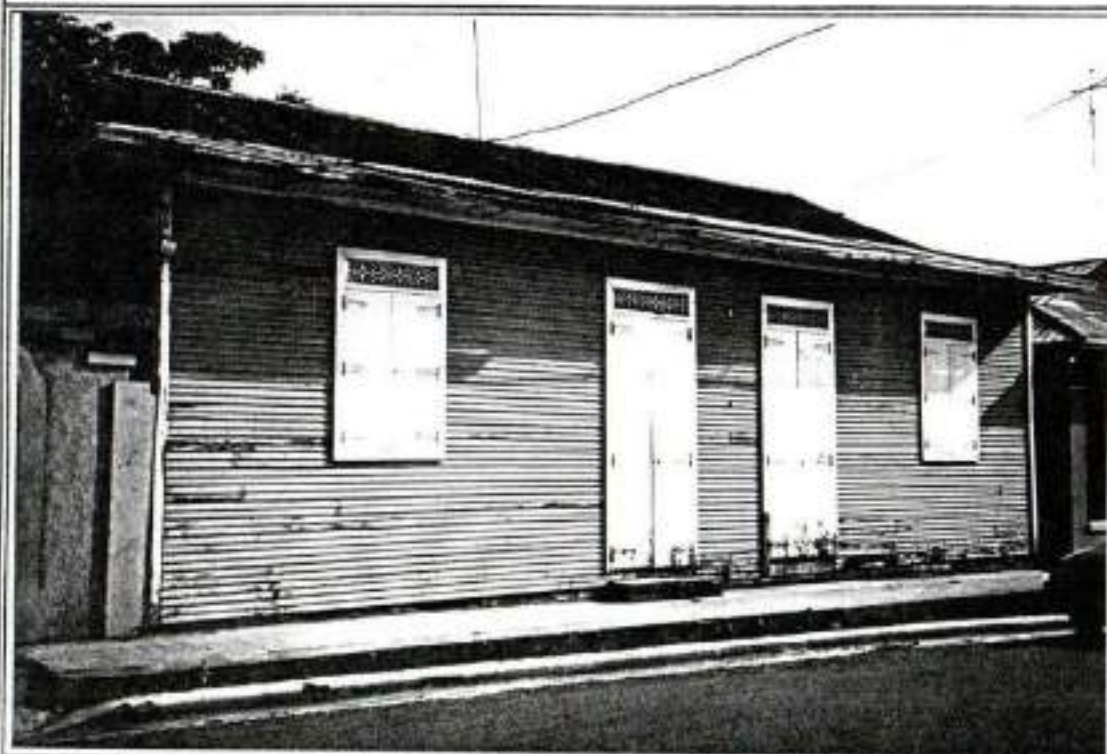

LOCALIZACION EN LA CIUDAD:



MANZANA # : 15

CALLE: INDEPENDENCIA

CASA #: 6

MATERIAL: MADERA CON TECHOS DE PLANCHAS DE CINCO. PUERTAS Y VENTANAS DE MADERA.

M	MONUMENTAL	
1	CATEGORIA 1	
2	CATEGORIA 2	
3	CATEGORIA 3	X
4	CATEGORIA 4	

ELABORO : ARQ. LIGIA CALERO CHAVIER.

FECHA: ENERO DE 1994.

OFICINA DE PATRIMONIO CULTURAL
PLAN DE CONTINGENCIA DEL CASCO URBANO DE LA CIUDAD DE MOCA
REPUBLICA DOMINICANA.

CODIFICACION:

M-94-079

FICHA DE IDENTIFICACION DE INMUEBLES:

FOTO:

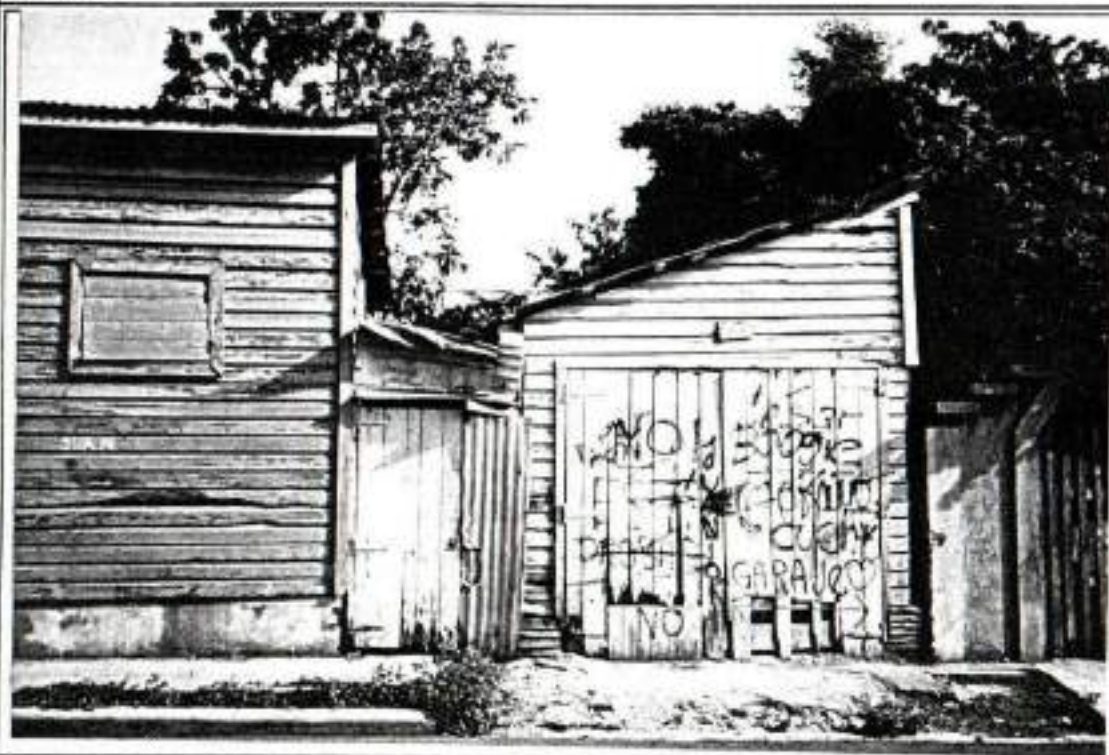

LOCALIZACION EN LA CIUDAD:



MANZANA # : 15

CALLE: TUNTI CACERES

CASA #: 30A □

MATERIAL: MADEA CON TECHO DE CINC, GARAJE.

M	MONUMENTAL	
1	CATEGORIA 1	
2	CATEGORIA 2	
3	CATEGORIA 3	
4	CATEGORIA 4	X

ELABORO : ARQ. LIGIA CALERO CHAVIER.

FECHA: ENERO DE 1994.

OFICINA DE PATRIMONIO CULTURAL
 PLAN DE CONTINGENCIA DEL CASCO URBANO DE LA CIUDAD DE MOCA
 REPUBLICA DOMINICANA.

CODIFICACION:

M-94-080

FICHA DE IDENTIFICACION DE INMUEBLES:

FOTO:

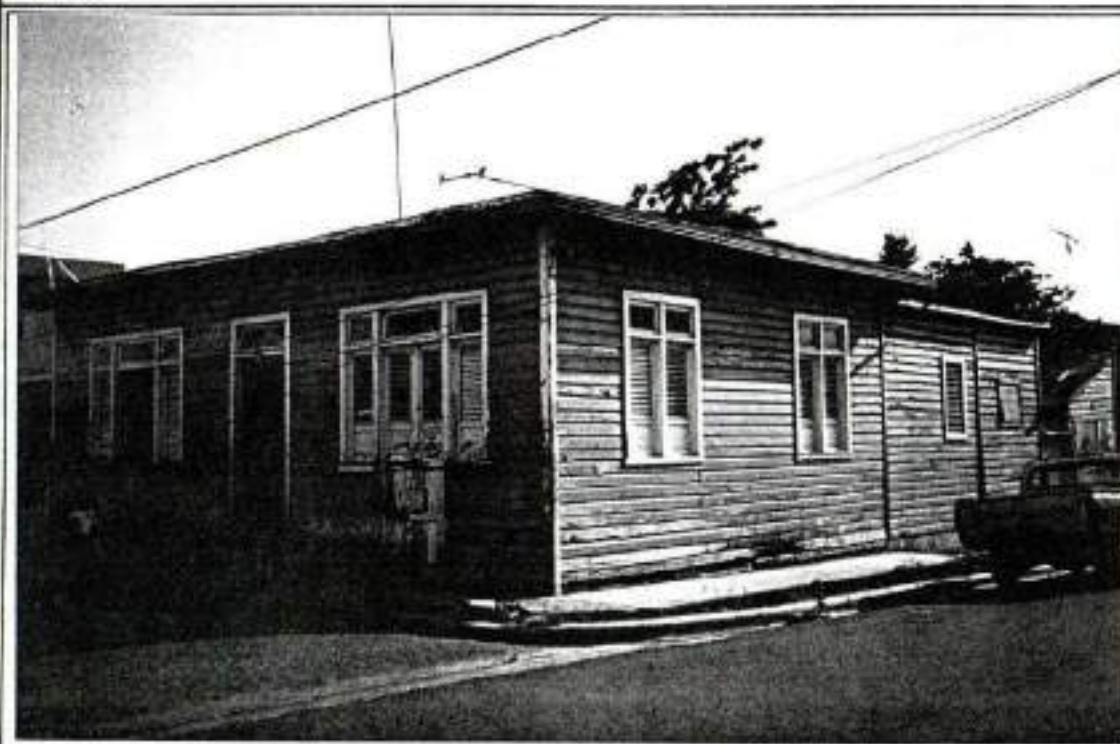

LOCALIZACION EN LA CIUDAD:



MANZANA # : 15 CALLE: TUNTI CA CERES

CASA #: 30

MATERIAL: MADERA CON TECHOS DE PLANCHAS DE CINCO. PUERTAS Y VENTANAS DE MADERA.

M	MONUMENTAL	
1	CATEGORIA 1	
2	CATEGORIA 2	
3	CATEGORIA 3	X
4	CATEGORIA 4	

ELABORO : ARQ. LIGIA CALERO CHAVIER.

FECHA: ENERO DE 1994.

OFICINA DE PATRIMONIO CULTURAL
 PLAN DE CONTINGENCIA DEL CASCO URBANO DE LA CIUDAD DE MOCA
 REPUBLICA DOMINICANA.

CODIFICACION:
 M-94-081

FICHA DE IDENTIFICACION DE INMUEBLES:

FOTO:

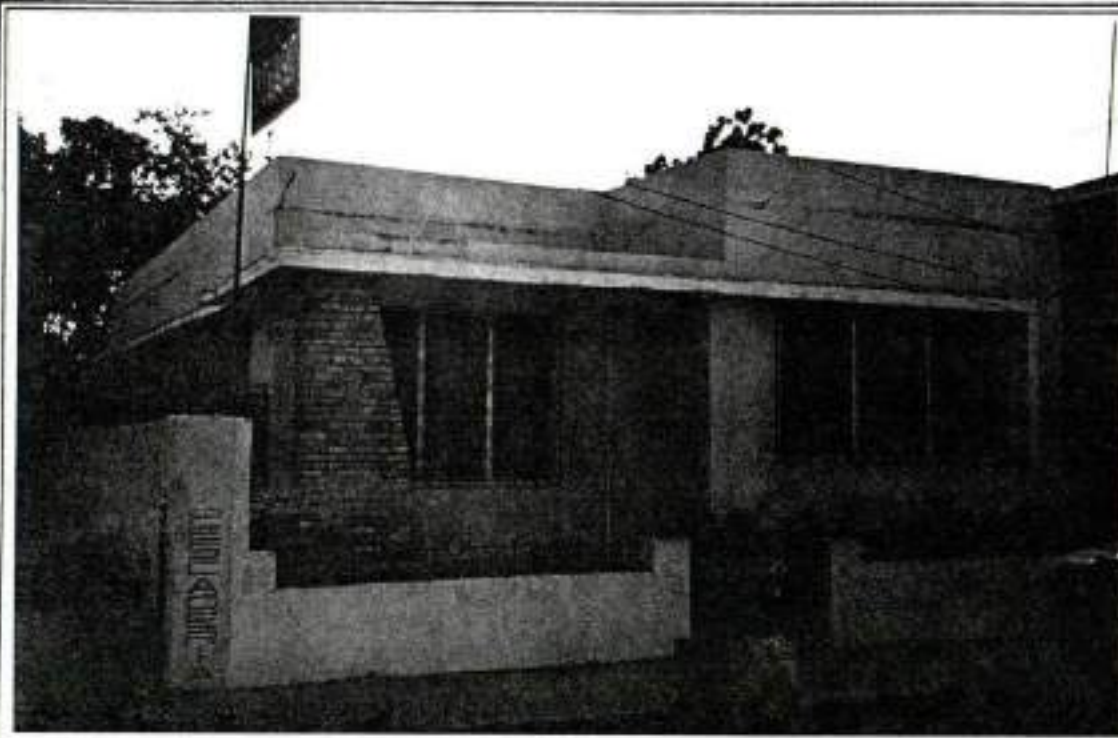

LOCALIZACION EN LA CIUDAD:



MANZANA # : 15

CALLE: TUNTI CACERES

CASA #: 32

MATERIAL: BLOQUES DE CONCRETO.

M	MONUMENTAL	
1	CATEGORIA 1	
2	CATEGORIA 2	
3	CATEGORIA 3	
4	CATEGORIA 4	X

ELABORO : ARQ. LIGIA CALERO CHAVIER.

FECHA: ENERO DE 1994.

OFICINA DE PATRIMONIO CULTURAL
 PLAN DE CONTINGENCIA DEL CASCO URBANO DE LA CIUDAD DE MOCA
 REPUBLICA DOMINICANA.

CODIFICACION:
 M-94-082

FICHA DE IDENTIFICACION DE INMUEBLES:

FOTO:



LOCALIZACION EN LA CIUDAD:



MANZANA # : 15 CALLE: NUESTRA SEÑORA DEL ROSARIO

CASA #: 47

MATERIAL: BLOQUES DE CONCRETO. DOS NIVELES.

M	MONUMENTAL	
1	CATEGORIA 1	
2	CATEGORIA 2	
3	CATEGORIA 3	
4	CATEGORIA 4	X

ELABORO : ARQ. LIGIA CALERO CHAVIER.

FECHA: ENERO DE 1994.

OFICINA DE PATRIMONIO CULTURAL
 PLAN DE CONTINGENCIA DEL CASCO URBANO DE LA CIUDAD DE MOCA
 REPUBLICA DOMINICANA.

CODIFICACION:
 M-94-083

FICHA DE IDENTIFICACION DE INMUEBLES:

FOTO:



LOCALIZACION EN LA CIUDAD:



MANZANA # : 15 CALLE: NUESTRA SEÑORA DEL ROSARIO

CASA #: 45

MATERIAL: MADERA CON TECHOS DE PLANCHAS DE CINC. PUERTAS DE MADERA.
 COLUMNAS Y BALAUSTRAS DE CONCRETO EN GALERIA.

M	MONUMENTAL	
1	CATEGORIA 1	
2	CATEGORIA 2	X
3	CATEGORIA 3	
4	CATEGORIA 4	

ELABORO : ARQ. LIGIA CALERO CHAVIER.

FECHA: ENERO DE 1994.

OFICINA DE PATRIMONIO CULTURAL
 PLAN DE CONTINGENCIA DEL CASCO URBANO DE LA CIUDAD DE MOCA
 REPUBLICA DOMINICANA.

CODIFICACION:
 M-94-084

FICHA DE IDENTIFICACION DE INMUEBLES:

FOTO:



LOCALIZACION EN LA CIUDAD:



MANZANA # : 15 CALLE: NUESTRA SEÑORA DEL ROSARIO

CASA #: 43

MATERIAL: BLOQUES DE CONCRETO.

M	MONUMENTAL	
1	CATEGORIA 1	
2	CATEGORIA 2	
3	CATEGORIA 3	
4	CATEGORIA 4	X

ELABORO : ARQ. LIGIA CALERO CHAVIER.

FECHA: ENERO DE 1994.

OFICINA DE PATRIMONIO CULTURAL
 PLAN DE CONTINGENCIA DEL CASCO URBANO DE LA CIUDAD DE MOCA
 REPUBLICA DOMINICANA.

CODIFICACION:

M-94-085

FICHA DE IDENTIFICACION DE INMUEBLES:

FOTO:



LOCALIZACION EN LA CIUDAD:



MANZANA # : 15

CALLE: NUESTRA SEÑORA DEL ROSARIO

CASA #: 41

MATERIAL: BLOQUES DE CONCRETO, DOS NIVELES.

M	MONUMENTAL	
1	CATEGORIA 1	
2	CATEGORIA 2	
3	CATEGORIA 3	
4	CATEGORIA 4	X

ELABORO : ARQ. LIGIA CALERO CHAVIER.

FECHA: ENERO DE 1994.

OFICINA DE PATRIMONIO CULTURAL
 PLAN DE CONTINGENCIA DEL CASCO URBANO DE LA CIUDAD DE MOCA
 REPUBLICA DOMINICANA.

CODIFICACION:
 M-94-086

FICHA DE IDENTIFICACION DE INMUEBLES:

FOTO:

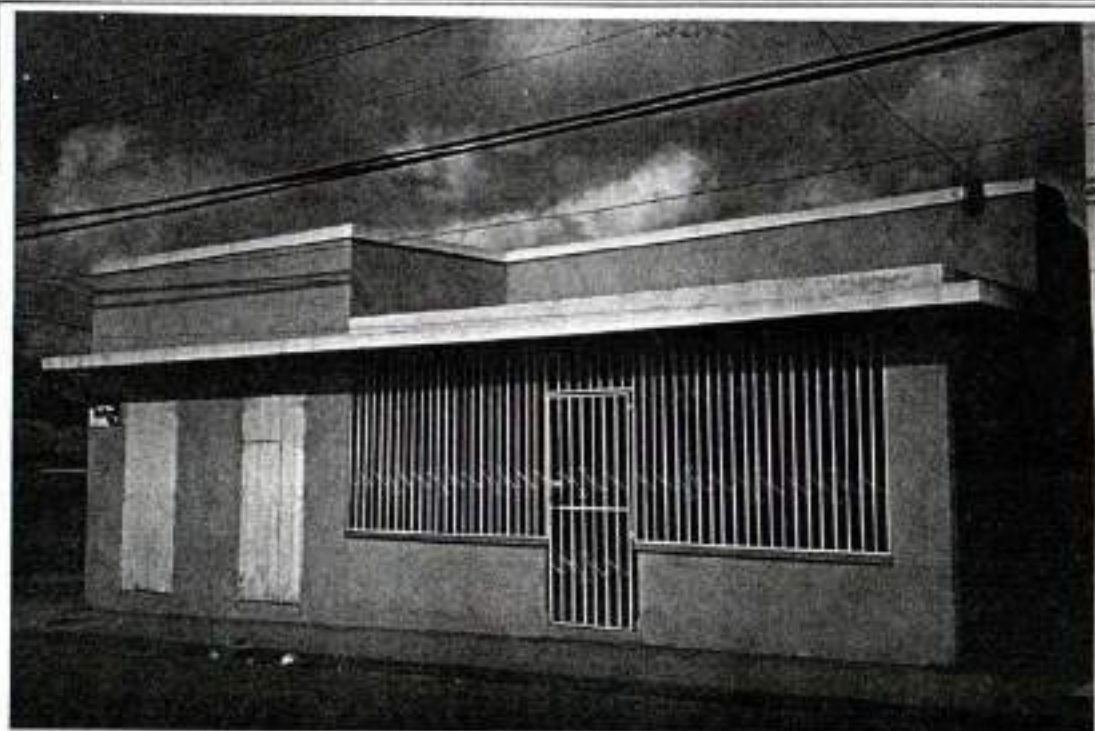

LOCALIZACION EN LA CIUDAD:



MANZANA # : 15

CALLE: NUESTRA SEÑORA DEL ROSARIO

CASA #: 39

MATERIAL: BLOQUES DE CONCRETO.

M	MONUMENTAL	
1	CATEGORIA 1	
2	CATEGORIA 2	
3	CATEGORIA 3	
4	CATEGORIA 4	X

ELABORO : ARQ. LIGIA CALERO CHAVIER.

FECHA: ENERO DE 1994.

OFICINA DE PATRIMONIO CULTURAL
PLAN DE CONTINGENCIA DEL CASCO URBANO DE LA CIUDAD DE MOCA
REPUBLICA DOMINICANA.

COOIFICACION:

M-94-087

FICHA DE IDENTIFICACION DE INMUEBLES:

FOTO:



LOCALIZACION EN LA CIUDAD:



MANZANA # : 15 CALLE: SABANA LARGA

CASA #: 25 A □

MATERIAL:

M	MONUMENTAL	
1	CATEGORIA 1	
2	CATEGORIA 2	
3	CATEGORIA 3	
4	CATEGORIA 4	X

ELABORO : ARQ. LIGIA CALERO CHAVIER.

FECHA: ENERO DE 1994.

OFICINA DE PATRIMONIO CULTURAL
PLAN DE CONTINGENCIA DEL CASCO URBANO DE LA CIUDAD DE MOCA
REPUBLICA DOMINICANA.

CODIFICACION:

M-94-089

FICHA DE IDENTIFICACION DE INMUEBLES:

FOTO:



LOCALIZACION EN LA CIUDAD:



MANZANA # : 15

CALLE: SABANA LARGA

CASA #: 23

MATERIAL: BLOQUES DE CONCRETO.

M	MONUMENTAL	
1	CATEGORIA 1	
2	CATEGORIA 2	
3	CATEGORIA 3	
4	CATEGORIA 4	X

ELABORO : ARQ. LIGIA CALERO CHAVIER.

FECHA: ENERO DE 1994

OFICINA DE PATRIMONIO CULTURAL
 PLAN DE CONTINGENCIA DEL CASCO URBANO DE LA CIUDAD DE MOCA
 REPUBLICA DOMINICANA.

CODIFICACION:
 M-94-090

FICHA DE IDENTIFICACION DE INMUEBLES:

FOTO:



LOCALIZACION EN LA CIUDAD:



MANZANA # : 16

CALLE: CORDOVA

CASA #: 55

MATERIAL: MADERA CON TECHOS DE PLANCHAS DE CINC.
 PUERTAS DE MADERA.

M	MONUMENTAL	
1	CATEGORIA 1	
2	CATEGORIA 2	
3	CATEGORIA 3	
4	CATEGORIA 4	X

ELABORO : ARQ. LIGIA CALERO CHAVIER.

FECHA: ENERO DE 1994.

OFICINA DE PATRIMONIO CULTURAL
 PLAN DE CONTINGENCIA DEL CASCO URBANO DE LA CIUDAD DE MOCA
 REPUBLICA DOMINICANA.

CODIFICACION:

N-94-091

FICHA DE IDENTIFICACION DE INMUEBLES:

FOTO:



LOCALIZACION EN LA CIUDAD:



HANZANA # : 16 CALLE: CORDOVA

CASA #: 55A

MATERIAL: MADERA CON TECHOS DE PLANCHAS DE CINC.
 PUERTAS DE MADERA.

M	MONUMENTAL	
1	CATEGORIA 1	
2	CATEGORIA 2	
3	CATEGORIA 3	X
4	CATEGORIA 4	

ELABORO : ARQ. LIGIA CALERO CHAVIER.

FECHA: ENERO DE 1994.

OFICINA DE PATRIMONIO CULTURAL
 PLAN DE CONTINGENCIA DEL CASCO URBANO DE LA CIUDAD DE MOCA
 REPUBLICA DOMINICANA.

CODIFICACION:
 M-94-092

FICHA DE IDENTIFICACION DE INMUEBLES:

FOTO:



LOCALIZACION EN LA CIUDAD:



MANZANA # : 16

CALLE: CORDOVA

CASA #: 53

MATERIAL: MADERA CON TECHOS DE PLANCHAS DE CINC.
 PUERTAS DE MADERA.

M	MONUMENTAL	
1	CATEGORIA 1	
2	CATEGORIA 2	
3	CATEGORIA 3	
4	CATEGORIA 4	X

ELABORO : ARQ. LIGIA CALERO CHAVIER.

FECHA: ENERO DE 1994.

OFICINA DE PATRIMONIO CULTURAL
 PLAN DE CONTINGENCIA DEL CASCO URBANO DE LA CIUDAD DE MOCA
 REPUBLICA DOMINICANA.

CODIFICACION:

M-94-093

FICHA DE IDENTIFICACION DE INMUEBLES:

FOTO:



LOCALIZACION EN LA CIUDAD:



MANZANA # : 16

CALLE: SABANA LARGA

CASA #: 35A

MATERIAL: BLOQUES DE CONCRETO.

VENTANAS Y PUERTAS DE ALUMINIO Y VIDRIO?

M	MONUMENTAL	
1	CATEGORIA 1	
2	CATEGORIA 2	
3	CATEGORIA 3	
4	CATEGORIA 4	X

ELABORO : ARQ. LIGIA CALERO CHAVIER.

FECHA: ENERO DE 1994.

OFICINA DE PATRIMONIO CULTURAL
PLAN DE CONTINGENCIA DEL CASCO URBANO DE LA CIUDAD DE MOCA
REPUBLICA DOMINICANA.

CODIFICACION:

M-94-094

FICHA DE IDENTIFICACION DE INMUEBLES:

FOTO:

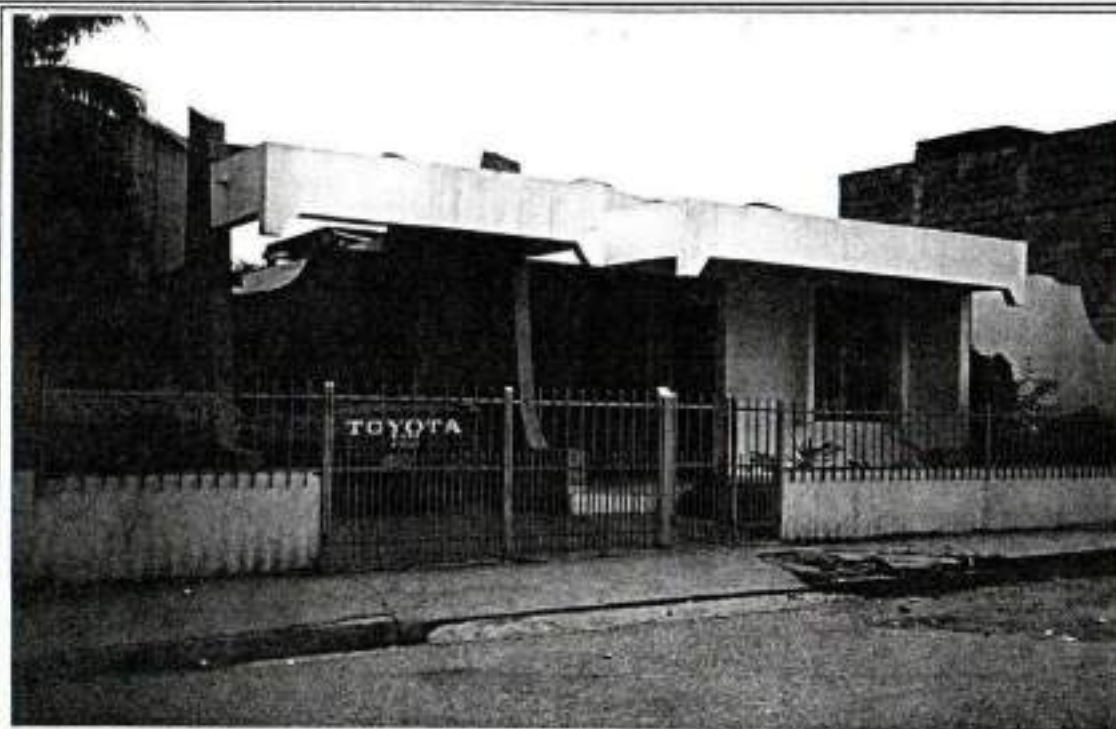

LOCALIZACION EN LA CIUDAD:



MANZANA # : 16 CALLE: SABANA LARGA

CASA #: 33

MATERIAL: BLOQUES DE CONCRETO.

N	MONUMENTAL	
1	CATEGORIA 1	
2	CATEGORIA 2	
3	CATEGORIA 3	
4	CATEGORIA 4	X

ELABORO : ARQ. LIGIA CALERO CHAVIER.

FECHA: ENERO DE 1994.

OFICINA DE PATRIMONIO CULTURAL
 PLAN DE CONTINGENCIA DEL CASCO URBANO DE LA CIUDAD DE MOCA
 REPUBLICA DOMINICANA.

CODIFICACION:
 M-94-095

FICHA DE IDENTIFICACION DE INMUEBLES:

FOTO:

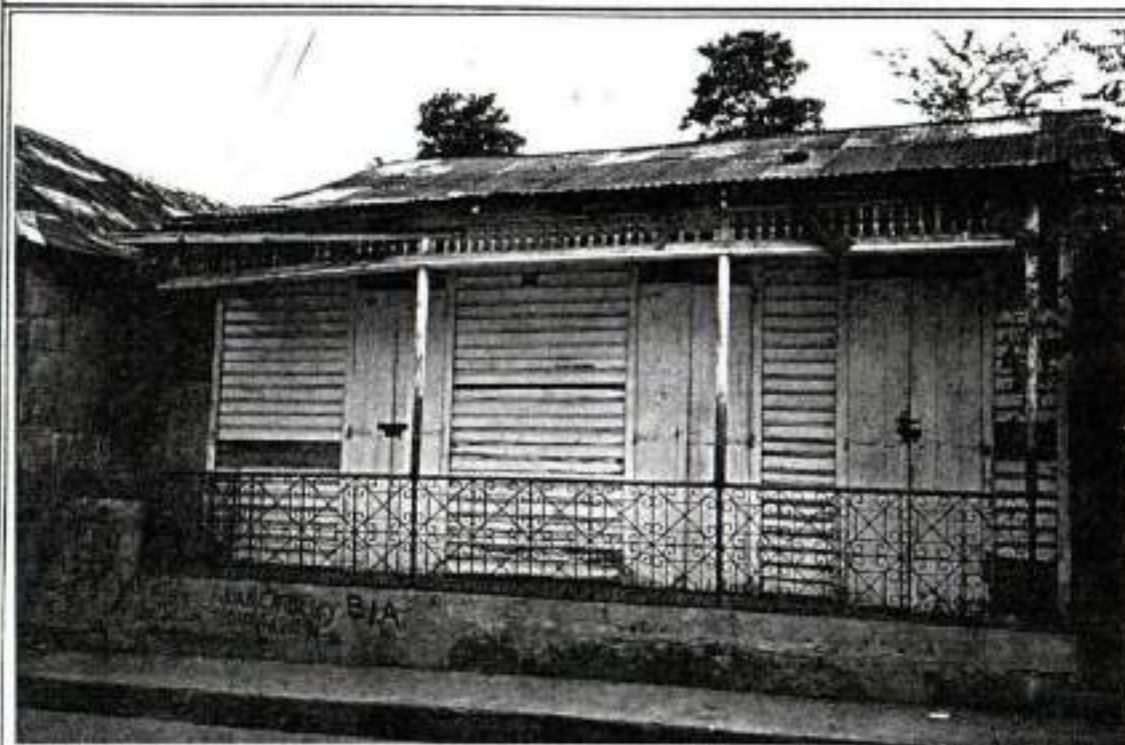

LOCALIZACION EN LA CIUDAD:



MANZANA # : 16 CALLE: SABANA LARGA

CASA #: 31

MATERIAL: MADERA CON TECHOS DE PLANCHAS DE CINC. GALERIA CON COLUMNAS DE MADERA Y BARANDA METALICA.

M	MONUMENTAL	
1	CATEGORIA 1	X
2	CATEGORIA 2	
3	CATEGORIA 3	
4	CATEGORIA 4	

ELABORO : ARQ. LIGIA CALERO CHAVIER.

FECHA: ENERO DE 1994.

OFICINA DE PATRIMONIO CULTURAL
 PLAN DE CONTINGENCIA DEL CASCO URBANO DE LA CIUDAD DE MOCA
 REPUBLICA DOMINICANA.

CODIFICACION:
 M-94-096

FICHA DE IDENTIFICACION DE INMUEBLES:

FOTO:



LOCALIZACION EN LA CIUDAD:



MANZANA # : 16 CALLE: SABANA LARGA

CASA #: 29

MATERIAL: MADERA CON TECHOS DE PLANCHAS DE CINC.

M	MONUMENTAL	
1	CATEGORIA 1	
2	CATEGORIA 2	
3	CATEGORIA 3	
4	CATEGORIA 4	X

ELABORO : ARQ. LIGIA CALERO CHAVIER.

FECHA: ENERO DE 1994.

OFICINA DE PATRIMONIO CULTURAL
 PLAN DE CONTINGENCIA DEL CASCO URBANO DE LA CIUDAD DE MOCA
 REPUBLICA DOMINICANA.

CODIFICACION:

M-94-097

FICHA DE IDENTIFICACION DE INMUEBLES:

FOTO:



LOCALIZACION EN LA CIUDAD:



MANZANA # : 16 CALLE: NUESTRA SEÑORA DEL ROSARIO

CASA #: 48

MATERIAL: MADERA CON TECHOS DE PLANCHAS DE CINC. PUERTAS, CONTRAPUERTAS EN MADERA.

M	MONUMENTAL	X
1	CATEGORIA 1	
2	CATEGORIA 2	
3	CATEGORIA 3	
4	CATEGORIA 4	

ELABORO : ARQ. LIGIA CALERO CHAVIER.

FECHA: ENERO DE 1994.

OFICINA DE PATRIMONIO CULTURAL
 PLAN DE CONTINGENCIA DEL CASCO URBANO DE LA CIUDAD DE MOCA
 REPUBLICA DOMINICANA.

CODIFICACION:

M-94-098

FICHA DE IDENTIFICACION DE INMUEBLES:

FOTO:



LOCALIZACION EN LA CIUDAD:



MANZANA # : 16

CALLE: NUESTRA SEÑORA DEL ROSARIO

CASA #: 50

MATERIAL: BLOQUES DE CONCRETO. PUERTAS Y VENTANAS DE MADERA.

M	MONUMENTAL	
1	CATEGORIA 1	
2	CATEGORIA 2	
3	CATEGORIA 3	
4	CATEGORIA 4	X

ELABORO : ARQ. LIGIA CALERO CHAVIER.

FECHA: ENERO DE 1994.

OFICINA DE PATRIMONIO CULTURAL
 PLAN DE CONTINGENCIA DEL CASCO URBANO DE LA CIUDAD DE MOCA
 REPUBLICA DOMINICANA.

CODIFICACION:

M-94-099

FICHA DE IDENTIFICACION DE INMUEBLES:

FOTO:



LOCALIZACION EN LA CIUDAD:



MANZANA # : 16

CALLE: NUESTRA SEÑORA DEL ROSARIO

CASA #: 52

MATERIAL: BLOQUES DE CONCRETO.

M	MONUMENTAL	
1	CATEGORIA 1	
2	CATEGORIA 2	
3	CATEGORIA 3	
4	CATEGORIA 4	X

ELABORO : ARQ. LIGIA CALERO CHAVIER.

FECHA: ENERO DE 1994.

OFICINA DE PATRIMONIO CULTURAL
 PLAN DE CONTINGENCIA DEL CASCO URBANO DE LA CIUDAD DE MOCA
 REPUBLICA DOMINICANA.

CODIFICACION:
 M-94-100

FICHA DE IDENTIFICACION DE INMUEBLES:

FOTO:

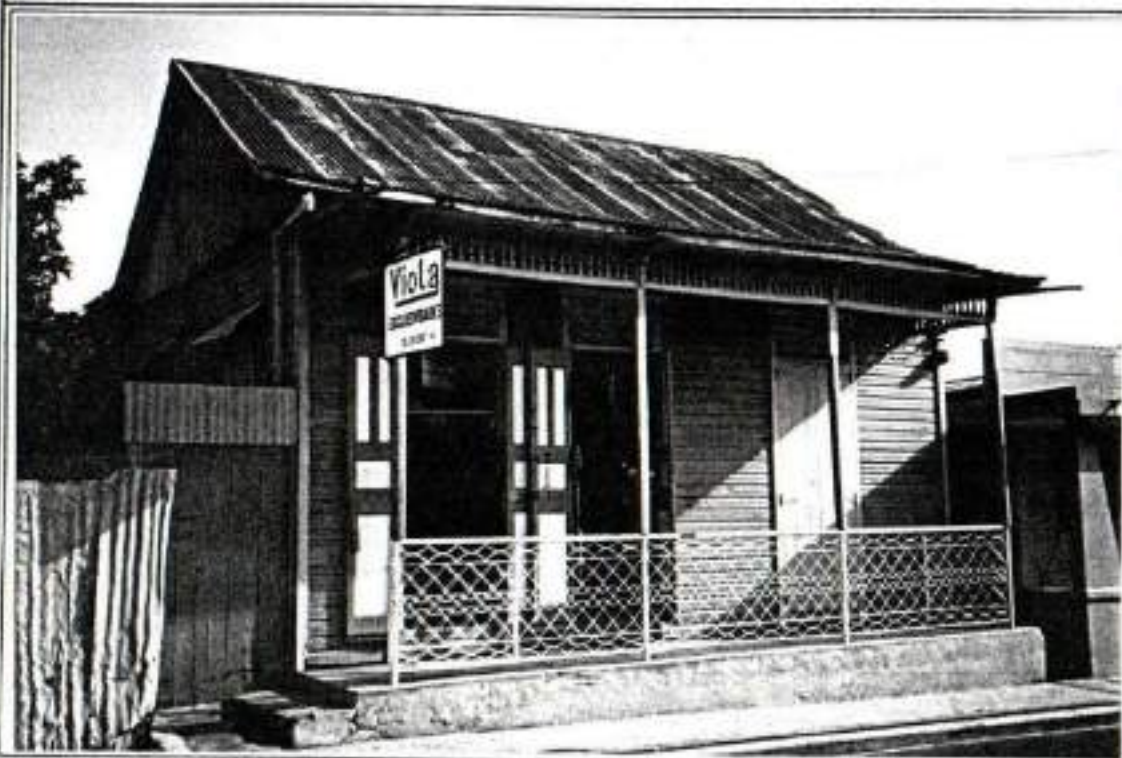

LOCALIZACION EN LA CIUDAD:



MANZANA # : 16 CALLE: NUESTRA SEÑORA DEL ROSARIO CASA #: 54
 MATERIAL: MADERA CON TECHOS DE PLANCHAS DE CINC. PUERTAS Y VENTANAS DE MADERA.
 GALERIA CON COLUMNAS DE MADERA Y BARANDA METALICA.

M	MONUMENTAL	
1	CATEGORIA 1	X
2	CATEGORIA 2	
3	CATEGORIA 3	
4	CATEGORIA 4	

ELABORO : ARQ. LIGIA CALERO CHAVIER.

FECHA: ENERO DE 1994.

OFICINA DE PATRIMONIO CULTURAL
 PLAN DE CONTINGENCIA DEL CASCO URBANO DE LA CIUDAD DE MOCA
 REPUBLICA DOMINICANA.

CODIFICACION:
 M-94-101

FICHA DE IDENTIFICACION DE INMUEBLES:

FOTO:

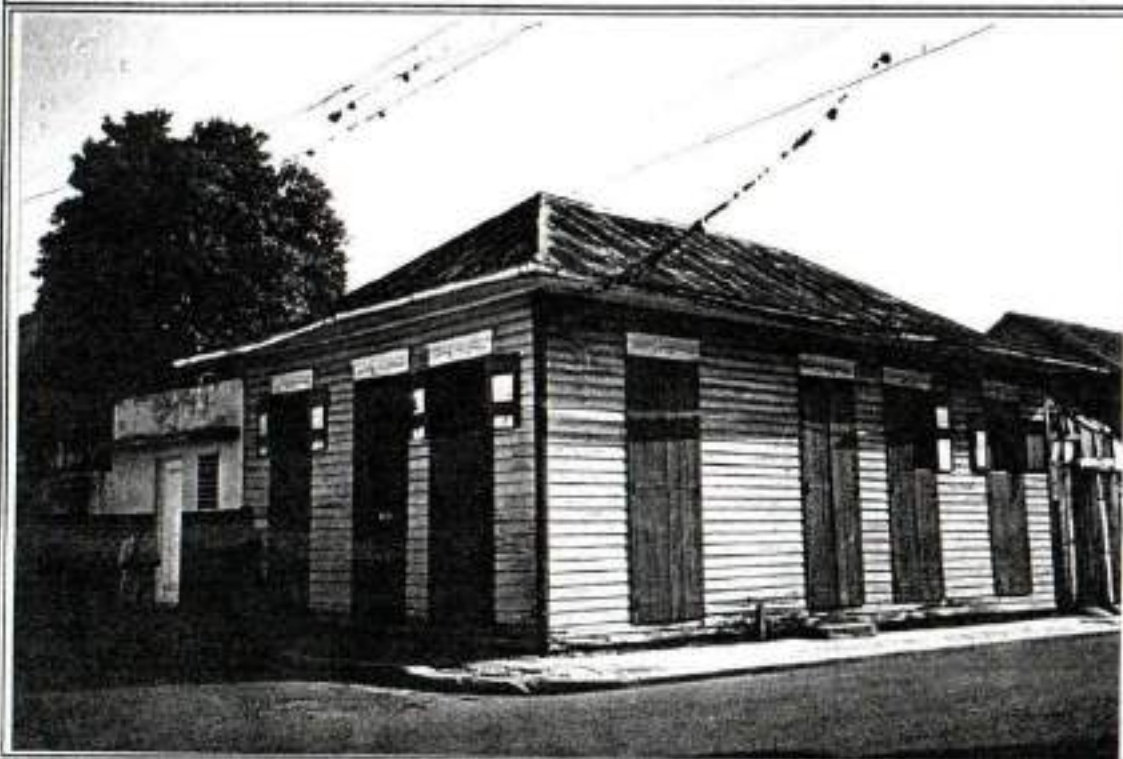

LOCALIZACION EN LA CIUDAD:



MANZANA # : 16

CALLE: NUESTRA SEÑORA DEL ROSARIO

CASA #: 56

MATERIAL: MADERA CON TECHOS DE PLANCHAS DE CINC. PUERTAS DE MADERA.

M	MONUMENTAL	
1	CATEGORIA 1	
2	CATEGORIA 2	X
3	CATEGORIA 3	
4	CATEGORIA 4	

ELABORO : ARQ. LIGIA CALERO CHAVIER.

FECHA: ENERO DE 1994.

OFICINA DE PATRIMONIO CULTURAL
PLAN DE CONTINGENCIA DEL CASCO URBANO DE LA CIUDAD DE MOCA
REPUBLICA DOMINICANA.

CODIFICACION:

M-94-102

FICHA DE IDENTIFICACION DE INMUEBLES:

FOTO:



LOCALIZACION EN LA CIUDAD:



MANZANA # : 16

CALLE: TUNTI CACERES

CASA #:34

MATERIAL: BLOQUES DE CONCRETO.

M	MONUMENTAL	
1	CATEGORIA 1	
2	CATEGORIA 2	
3	CATEGORIA 3	
4	CATEGORIA 4	X

ELABORO : ARQ. LIGIA CALERO CHAVIER.

FECHA: ENERO DE 1994

OFICINA DE PATRIMONIO CULTURAL
 PLAN DE CONTINGENCIA DEL CASCO URBANO DE LA CIUDAD DE MOCA
 REPUBLICA DOMINICANA.

CODIFICACION:
 M-94-103

FICHA DE IDENTIFICACION DE INMUEBLES:

FOTO:



LOCALIZACION EN LA CIUDAD:



MANZANA # : 16

CALLE: TUNTI CACERES

CASA # : 36

MATERIAL: MADERA Y REVESTIMIENTO EN CINC. TECHOS DE PLANCHAS DE CINC.
 PUERTAS DE MADERA.

M	MONUMENTAL	
1	CATEGORIA 1	
2	CATEGORIA 2	X
3	CATEGORIA 3	
4	CATEGORIA 4	

ELABORO : ARQ. LIGIA CALERO CHAVIER.

FECHA: ENERO DE 1994.

OFICINA DE PATRIMONIO CULTURAL
 PLAN DE CONTINGENCIA DEL CASCO URBANO DE LA CIUDAD DE MOCA
 REPUBLICA DOMINICANA.

CODIFICACION:
 M-94-104

FICHA DE IDENTIFICACION DE INMUEBLES:

FOTO:

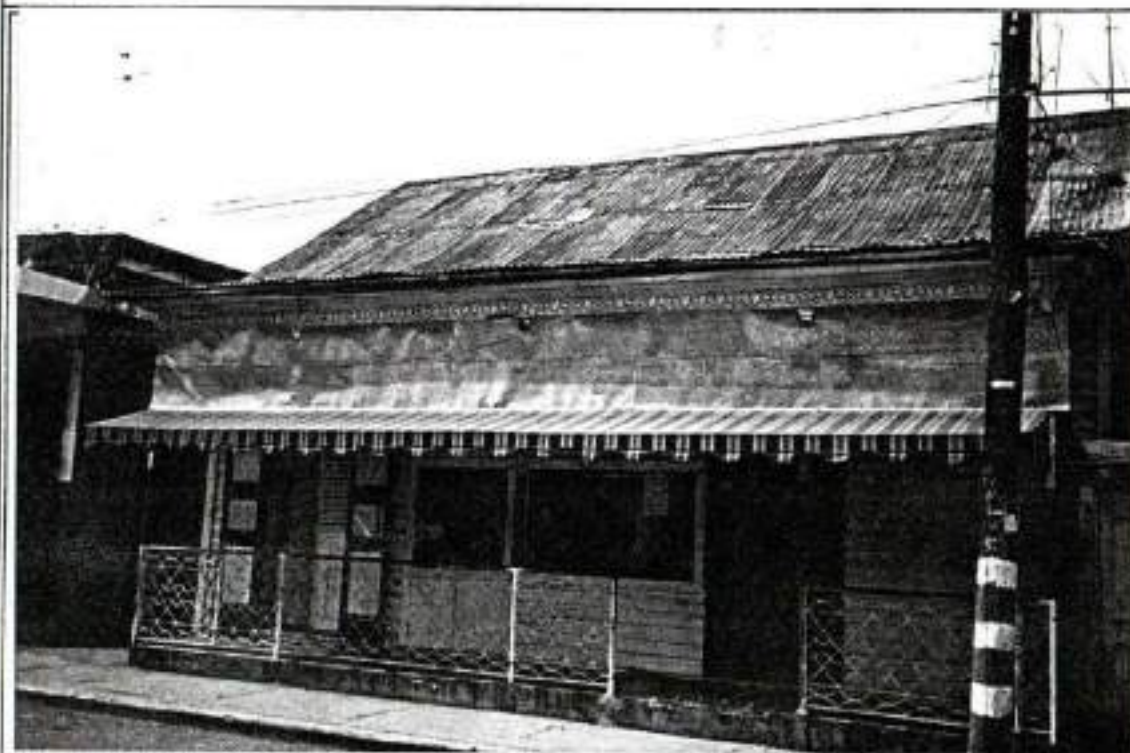

LOCALIZACION EN LA CIUDAD:



MANZANA # : 16 CALLE: TUNTI CACERES

CASA #: 38

MATERIAL: MADERA CON TECHOS DE PLANCHAS DE CINCO. PUERTAS Y CONTRAPUERTAS EN MADERA.
 COLUMNAS Y CRESTERIA DE GALERIA EN MADERA. BERANDA METALICA.

M	MONUMENTAL	
1	CATEGORIA 1	X
2	CATEGORIA 2	
3	CATEGORIA 3	
4	CATEGORIA 4	

ELABORO : ARQ. LIGIA CALERO CHAVIER.

FECHA: ENERO DE 1994.

OFICINA DE PATRIMONIO CULTURAL
PLAN DE CONTINGENCIA DEL CASCO URBANO DE LA CIUDAD DE MOCA
REPUBLICA DOMINICANA.

CODIFICACION:
M-94-105

FICHA DE IDENTIFICACION DE INMUEBLES:

FOTO:



LOCALIZACION EN LA CIUDAD:



MANZANA # : 16 CALLE: TUNTI CACERES

CASA #: 38A

MATERIAL: BLOQUES DE CONCRETO.

M	MONUMENTAL	
1	CATEGORIA 1	
2	CATEGORIA 2	
3	CATEGORIA 3	
4	CATEGORIA 4	X

ELABORO : ARQ. LIGIA CALERO CHAVIER.

FECHA: ENERO DE 1994.

OFICINA DE PATRIMONIO CULTURAL
 PLAN DE CONTINGENCIA DEL CASCO URBANO DE LA CIUDAD DE MOCA
 REPUBLICA DOMINICANA.

CODIFICACION:
 M-94-107

FICHA DE IDENTIFICACION DE INMUEBLES:

FOTO:



LOCALIZACION EN LA CIUDAD:

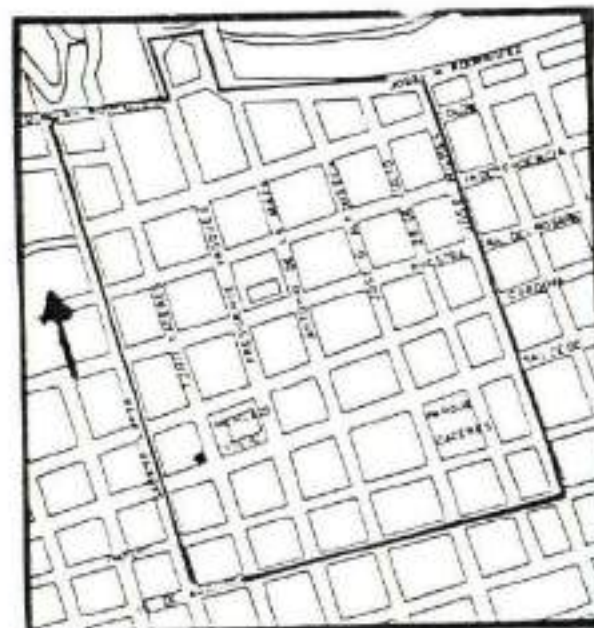

MANZANA # : 17

CALLE: TUNTI CACERES

CASA #: 48-A

MATERIAL: BLOQUES DE CONCRETO Y MADERA. TECHOS DE PLANCHAS DE CINC.
 PUERTAS METALICAS EN PRIMER NIVEL Y DE MADERA EN SEGUNDO NIVEL.

M	MONUMENTAL	
1	CATEGORIA 1	X
2	CATEGORIA 2	
3	CATEGORIA 3	
4	CATEGORIA 4	

ELABORO : ARQ. LIGIA CALERO CHAVIER.

FECHA: MARZO DE 1994.

OFICINA DE PATRIMONIO CULTURAL
 PLAN DE CONTINGENCIA DEL CASCO URBANO DE LA CIUDAD DE MOCA
 REPUBLICA DOMINICANA.

CODIFICACION:
 M-94-110

FICHA DE IDENTIFICACION DE INMUEBLES:

FOTO:



LOCALIZACION EN LA CIUDAD:



MANZANA # : 17

CALLE: SALCEDO

CASA #: 93

MATERIAL: MADERA CON TECHOS DE PLANCHAS DE CINC. PUERTAS Y VENTANA DE MADERA.

M	MONUMENTAL	
1	CATEGORIA 1	
2	CATEGORIA 2	
3	CATEGORIA 3	X
4	CATEGORIA 4	

ELABORO : ARQ. LIGIA CALERO CHAVIER.

FECHA: MARZO DE 1994.

OFICINA DE PATRIMONIO CULTURAL
 PLAN DE CONTINGENCIA DEL CASCO URBANO DE LA CIUDAD DE MOCA
 REPUBLICA DOMINICANA.

CODIFICACION:

M-94-111

FICHA DE IDENTIFICACION DE INMUEBLES:

FOTO:



LOCALIZACION EN LA CIUDAD:

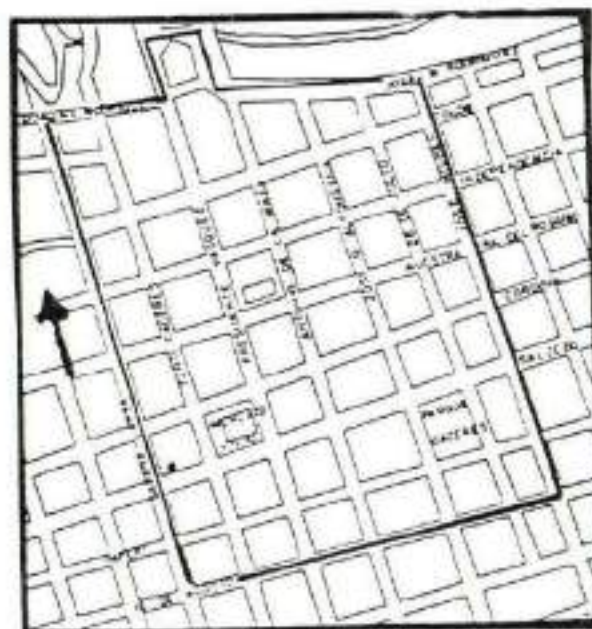

MANZANA # : 17

CALLE: SALCEDO

CASA #: 91

MATERIAL: MADERA CON TECHOS DE PLANCHAS DE CINC, PUERTAS DE MADERA.

M	MONUMENTAL	
1	CATEGORIA 1	
2	CATEGORIA 2	
3	CATEGORIA 3	X
4	CATEGORIA 4	

ELABORO : ARQ. LIGIA CALERO CHAVIER.

FECHA: MARZO DE 1994.

OFICINA DE PATRIMONIO CULTURAL
 PLAN DE CONTINGENCIA DEL CASCO URBANO DE LA CIUDAD DE MOCA
 REPUBLICA DOMINICANA.

CODIFICACION:
 M-94-112

FICHA DE IDENTIFICACION DE INMUEBLES:

FOTO:



LOCALIZACION EN LA CIUDAD:



MANZANA # : 17 CALLE: SALCEDO

CASA #: 89

MATERIAL: BLOQUES DE CONCRETO.

M	MONUMENTAL	
1	CATEGORIA 1	
2	CATEGORIA 2	
3	CATEGORIA 3	
4	CATEGORIA 4	X

ELABORO : ARQ. LIGIA CALERO CHAVIER.

FECHA: MARZO DE 1994.

OFICINA DE PATRIMONIO CULTURAL
 PLAN DE CONTINGENCIA DEL CASCO URBANO DE LA CIUDAD DE MOCA
 REPUBLICA DOMINICANA.

CODIFICACION:

M-94-116

FICHA DE IDENTIFICACION DE INMUEBLES:

FOTO:



LOCALIZACION EN LA CIUDAD:



MANZANA # : 17

CALLE: SABANA LARGA

CASA #: 35

MATERIAL: BLOQUES DE CONCRETO.

M	MONUMENTAL	
1	CATEGORIA 1	
2	CATEGORIA 2	X
3	CATEGORIA 3	
4	CATEGORIA 4	

ELABORO : ARQ. LIGIA CALERO CHAVIER.

FECHA: MARZO DE 1994.

OFICINA DE PATRIMONIO CULTURAL
 PLAN DE CONTINGENCIA DEL CASCO URBANO DE LA CIUDAD DE MOCA
 REPUBLICA DOMINICANA.

CODIFICACION:

N-94-117

FICHA DE IDENTIFICACION DE INMUEBLES:

FOTO:



LOCALIZACION EN LA CIUDAD:



MANZANA # : 17

CALLE: CORDOVA

CASA #: 56

MATERIAL: BLOQUES DE CONCRETO, ANEXO A EDIFICIO DE LA CALLE SABANA LARGA #35

M	MONUMENTAL	
1	CATEGORIA 1	
2	CATEGORIA 2	
3	CATEGORIA 3	
4	CATEGORIA 4	X

ELABORO : ARQ. LIGIA CALERO CHAVIER.

FECHA: MARZO DE 1994.

OFICINA DE PATRIMONIO CULTURAL
 PLAN DE CONTINGENCIA DEL CASCO URBANO DE LA CIUDAD DE MOCA
 REPUBLICA DOMINICANA.

CODIFICACION:
 M-94-118

FICHA DE IDENTIFICACION DE INMUEBLES:

FOTO:



LOCALIZACION EN LA CIUDAD:



MANZANA # : 17

CALLE: CORDOVA

CASA #: 58

MATERIAL: BLOQUES DE CONCRETO.

M	MONUMENTAL	
1	CATEGORIA 1	
2	CATEGORIA 2	
3	CATEGORIA 3	
4	CATEGORIA 4	X

ELABORO : ARQ. LIGIA CALERO CHAVIER.

FECHA: MARZO DE 1994.

OFICINA DE PATRIMONIO CULTURAL
PLAN DE CONTINGENCIA DEL CASCO URBANO DE LA CIUDAD DE MOCA
REPUBLICA DOMINICANA.

CODIFICACION:

M-94-119

FICHA DE IDENTIFICACION DE INMUEBLES:

FOTO:



LOCALIZACION EN LA CIUDAD:



MANZANA # : 17

CALLE: CORDOVA

CASA # : 60

MATERIAL: BLOQUES DE CONCRETO.

M	MONUMENTAL	
1	CATEGORIA 1	
2	CATEGORIA 2	
3	CATEGORIA 3	
4	CATEGORIA 4	X

ELABORO : ARQ. LIGIA CALERO CHAVIER.

FECHA: MARZO DE 1994.

OFICINA DE PATRIMONIO CULTURAL
 PLAN DE CONTINGENCIA DEL CASCO URBANO DE LA CIUDAD DE MOCA
 REPUBLICA DOMINICANA.

CODIFICACION:
 N-94-120

FICHA DE IDENTIFICACION DE INMUEBLES:

FOTO:



LOCALIZACION EN LA CIUDAD:



MANZANA # : 17

CALLE: TUNTI CACERES

CASA #: 40

MATERIAL: MADERA CON TECHOS DE PLANCHAS DE CINC. PUERTAS DE MADERA,
 COLUMNAS Y BALAUSTRÉS DE BALCON DE SEGUNDO NIVEL EN MADERA.

M	MONUMENTAL	X
1	CATEGORIA 1	
2	CATEGORIA 2	
3	CATEGORIA 3	
4	CATEGORIA 4	

ELABORO : ARQ. LIGIA CALERO CHAVIER.

FECHA: MARZO DE 1994.

OFICINA DE PATRIMONIO CULTURAL
 PLAN DE CONTINGENCIA DEL CASCO URBANO DE LA CIUDAD DE MOCA
 REPUBLICA DOMINICANA.

CODIFICACION:

M-94-121

FICHA DE IDENTIFICACION DE INMUEBLES:

FOTO:



LOCALIZACION EN LA CIUDAD:



MANZANA # : 17

CALLE: TUNTI CAGERES

CASA #: 42

MATERIAL: MADERA.

M	MONUMENTAL	
1	CATEGORIA 1	
2	CATEGORIA 2	
3	CATEGORIA 3	
4	CATEGORIA 4	X

ELABORO : ARQ. LIGIA CALERO CHAVIER.

FECHA: MARZO DE 1994.

OFICINA DE PATRIMONIO CULTURAL
 PLAN DE CONTINGENCIA DEL CASCO URBANO DE LA CIUDAD DE MOCA
 REPUBLICA DOMINICANA.

CODIFICACION:
 M-94-122

FICHA DE IDENTIFICACION DE INMUEBLES:

FOTO:



LOCALIZACION EN LA CIUDAD:



MANZANA # : 17

CALLE: TUNTI CACERES

CASA #: 44

MATERIAL: BLOQUES DE CONCRETO. TECHOS DE PLANCHAS DE CINC. PUERTAS METALICAS.

M	MONUMENTAL	
1	CATEGORIA 1	
2	CATEGORIA 2	
3	CATEGORIA 3	X
4	CATEGORIA 4	

ELABORO : ARQ. LIGIA CALERO CHAVIER.

FECHA: MARZO DE 1994.

OFICINA DE PATRIMONIO CULTURAL
 PLAN DE CONTINGENCIA DEL CASCO URBANO DE LA CIUDAD DE MOCA
 REPUBLICA DOMINICANA.

CODIFICACION:
 M-94-123

FICHA DE IDENTIFICACION DE INMUEBLES:

FOTO:



LOCALIZACION EN LA CIUDAD:



MANZANA # : 17

CALLE: TUNTI CACERES

CASA #: 46

MATERIAL: BLOQUES DE CONCRETO CON TECHOS DE PLANCHAS DE CINC.

M	MONUMENTAL	
1	CATEGORIA 1	
2	CATEGORIA 2	
3	CATEGORIA 3	X
4	CATEGORIA 4	

ELABORO : ARQ. LIGIA CALERO CHAVIER.

FECHA: MARZO DE 1994.

OFICINA DE PATRIMONIO CULTURAL
 PLAN DE CONTINGENCIA DEL CASCO URBANO DE LA CIUDAD DE MOCA
 REPUBLICA DOMINICANA.

CODIFICACION:
 M-94-124

FICHA DE IDENTIFICACION DE INMUEBLES:

FOTO:



LOCALIZACION EN LA CIUDAD:



MANZANA # : 18 CALLE: TUNTI CACERES
 MATERIAL: BLOQUES DE CONCRETO.

CASA #: 54

M	MONUMENTAL	
1	CATEGORIA 1	
2	CATEGORIA 2	
3	CATEGORIA 3	
4	CATEGORIA 4	X

ELABORO : ARQ. LIGIA CALERO CHAVIER.

FECHA: ENERO DE 1994.

OFICINA DE PATRIMONIO CULTURAL
PLAN DE CONTINGENCIA DEL CASCO URBANO DE LA CIUDAD DE MOCA
REPUBLICA DOMINICANA.

CODIFICACION:
M-94-125

FICHA DE IDENTIFICACION DE INMUEBLES:

FOTO:



LOCALIZACION EN LA CIUDAD:



MANZANA # : 18 CALLE: IMBERT.

CASA #: 998 □

MATERIAL:

MURO DE BLOQUES DE CONCRETO.

M	MONUMENTAL	
1	CATEGORIA 1	
2	CATEGORIA 2	
3	CATEGORIA 3	
4	CATEGORIA 4	X

ELABORO : ARQ. LIGIA CALERO CHAVIER.

FECHA: ENERO DE 1994.

OFICINA DE PATRIMONIO CULTURAL
 PLAN DE CONTINGENCIA DEL CASCO URBANO DE LA CIUDAD DE MOCA
 REPUBLICA DOMINICANA.

CODIFICACION:
 M-94-125

FICHA DE IDENTIFICACION DE INMUEBLES:

FOTO:



LOCALIZACION EN LA CIUDAD:



MANZANA # : 18 CALLE: IMBERT

CASA #: 99

MATERIAL: BLOQUES DE CONCRETO. VENTANAS DE ALUMINIO. PUERTA DE MADERA.

M	MONUMENTAL	
1	CATEGORIA 1	
2	CATEGORIA 2	
3	CATEGORIA 3	
4	CATEGORIA 4	X

ELABORO : ARQ. LIGIA CALERO CHAVIER.
 FECHA: ENERO DE 1994.

OFICINA DE PATRIMONIO CULTURAL
 PLAN DE CONTINGENCIA DEL CASCO URBANO DE LA CIUDAD DE MOCA
 REPUBLICA DOMINICANA.

CODIFICACION:
 M-94-127

FICHA DE IDENTIFICACION DE INMUEBLES:

FOTO:

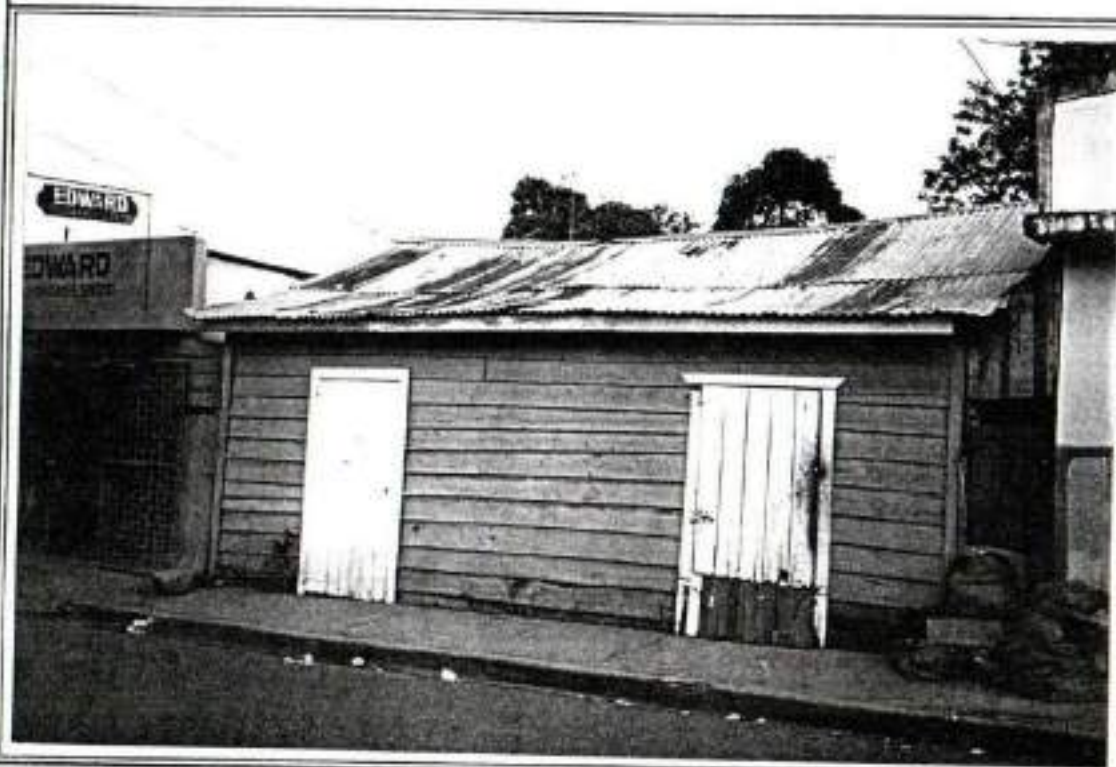

LOCALIZACION EN LA CIUDAD:



MANZANA # : 18 CALLE: IMBERT

CASA #: 97

MATERIAL: MADERA CON TECHOS DE PLANCHAS DE CINC.
 PUERTAS DE MADERA.

M	MONUMENTAL	
1	CATEGORIA 1	
2	CATEGORIA 2	
3	CATEGORIA 3	
4	CATEGORIA 4	X

ELABORO : ARQ. LIGIA CALERO CHAVIER.

FECHA: ENERO DE 1994.

OFICINA DE PATRIMONIO CULTURAL
 PLAN DE CONTINGENCIA DEL CASCO URBANO DE LA CIUDAD DE MOCA
 REPUBLICA DOMINICANA.

CODIFICACION:
 M-94-128

FICHA DE IDENTIFICACION DE INMUEBLES:

FOTO:

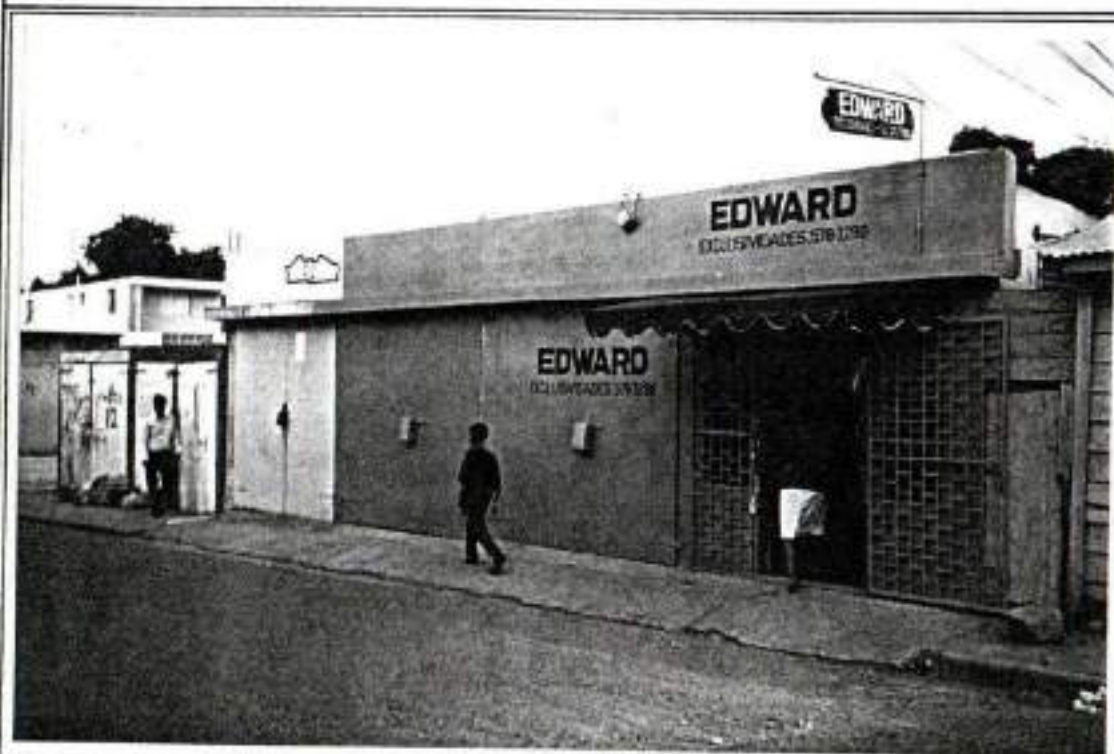

LOCALIZACION EN LA CIUDAD:



MANZANA # : 18 CALLE: IMBERT
 MATERIAL: BLOQUES DE CONCRETO.

CASA #: 95

M	MONUMENTAL	
1	CATEGORIA 1	
2	CATEGORIA 2	
3	CATEGORIA 3	
4	CATEGORIA 4	X

ELABORO : ARQ. LIGIA CALERO CHAVIER.

FECHA: ENERO DE 1994.

OFICINA DE PATRIMONIO CULTURAL
 PLAN DE CONTINGENCIA DEL CASCO URBANO DE LA CIUDAD DE MOCA
 REPUBLICA DOMINICANA.

CODIFICACION:
 M-94-129

FICHA DE IDENTIFICACION DE INMUEBLES:

FOTO:



LOCALIZACION EN LA CIUDAD:



MANZANA # : 18 CALLE: SABANA LARGA
 MATERIAL: BLOQUES DE CONCRETO.

CASA #: 45A

M	MONUMENTAL	
1	CATEGORIA 1	
2	CATEGORIA 2	
3	CATEGORIA 3	
4	CATEGORIA 4	X

ELABORO : ARQ. LIGIA CALERO CHAVIER.

FECHA: ENERO DE 1994.

OFICINA DE PATRIMONIO CULTURAL
PLAN DE CONTINGENCIA DEL CASCO URBANO DE LA CIUDAD DE MOCA
REPUBLICA DOMINICANA.

CODIFICACION:

M-94-130

FICHA DE IDENTIFICACION DE INMUEBLES:

FOTO:

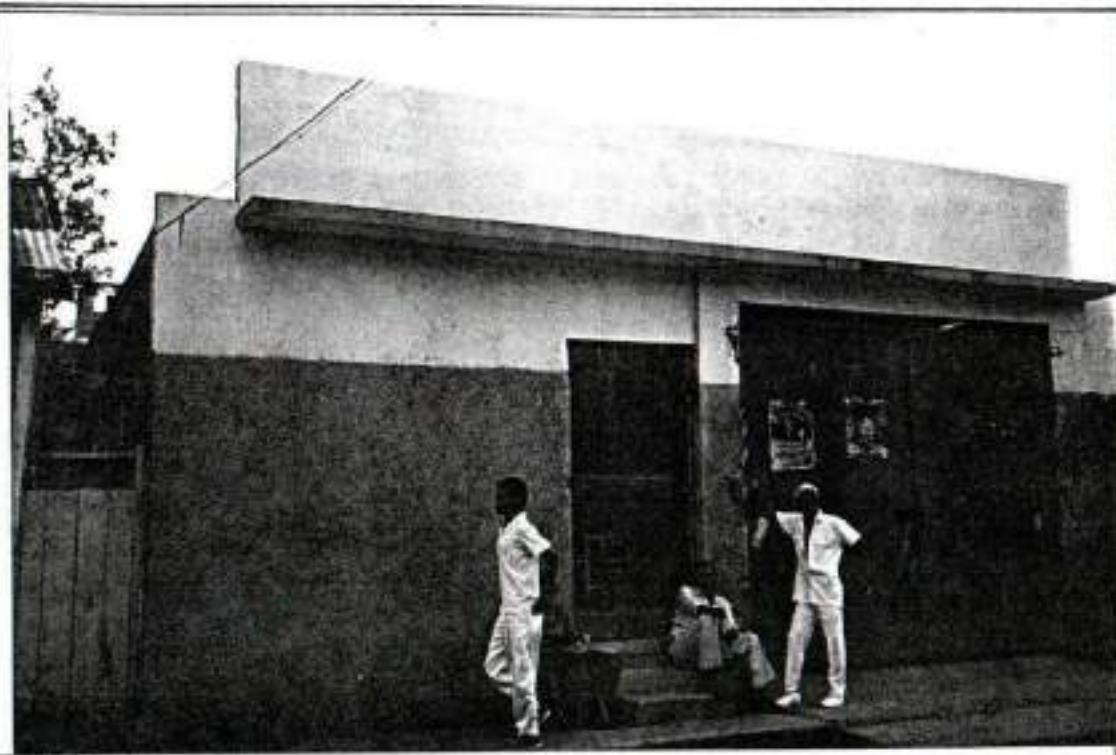

LOCALIZACION EN LA CIUDAD:



MANZANA # : 18 CALLE: SABANA LARGA

CASA #: 45

MATERIAL: BLOQUES DE CONCRETO.

M	MONUMENTAL	
1	CATEGORIA 1	
2	CATEGORIA 2	
3	CATEGORIA 3	
4	CATEGORIA 4	X

ELABORO : ARQ. LIGIA CALERO CHAVIER.

FECHA: ENERO DE 1994.

OFICINA DE PATRIMONIO CULTURAL
 PLAN DE CONTINGENCIA DEL CASCO URBANO DE LA CIUDAD DE MOCA
 REPUBLICA DOMINICANA.

CODIFICACION:
 M-94-131

FICHA DE IDENTIFICACION DE INMUEBLES:

FOTO:



LOCALIZACION EN LA CIUDAD:



MANZANA # : 18

CALLE: SABANA LARGA

CASA #: 43

MATERIAL: BLOQUES DE CONCRETO Y MADERA. TECHOS DE PLANCHAS DE CINC.
 PUERTAS Y VENTANAS DE MADERA.

M	MONUMENTAL	
1	CATEGORIA 1	
2	CATEGORIA 2	
3	CATEGORIA 3	
4	CATEGORIA 4	X

ELABORO : ARQ. LIGIA CALERO CHAVIER.

FECHA: ENERO DE 1994.

OFICINA DE PATRIMONIO CULTURAL
 PLAN DE CONTINGENCIA DEL CASCO URBANO DE LA CIUDAD DE MOCA
 REPUBLICA DOMINICANA.

COOIFICACION:
 M-94-132

FICHA DE IDENTIFICACION DE INMUEBLES:

FOTO:

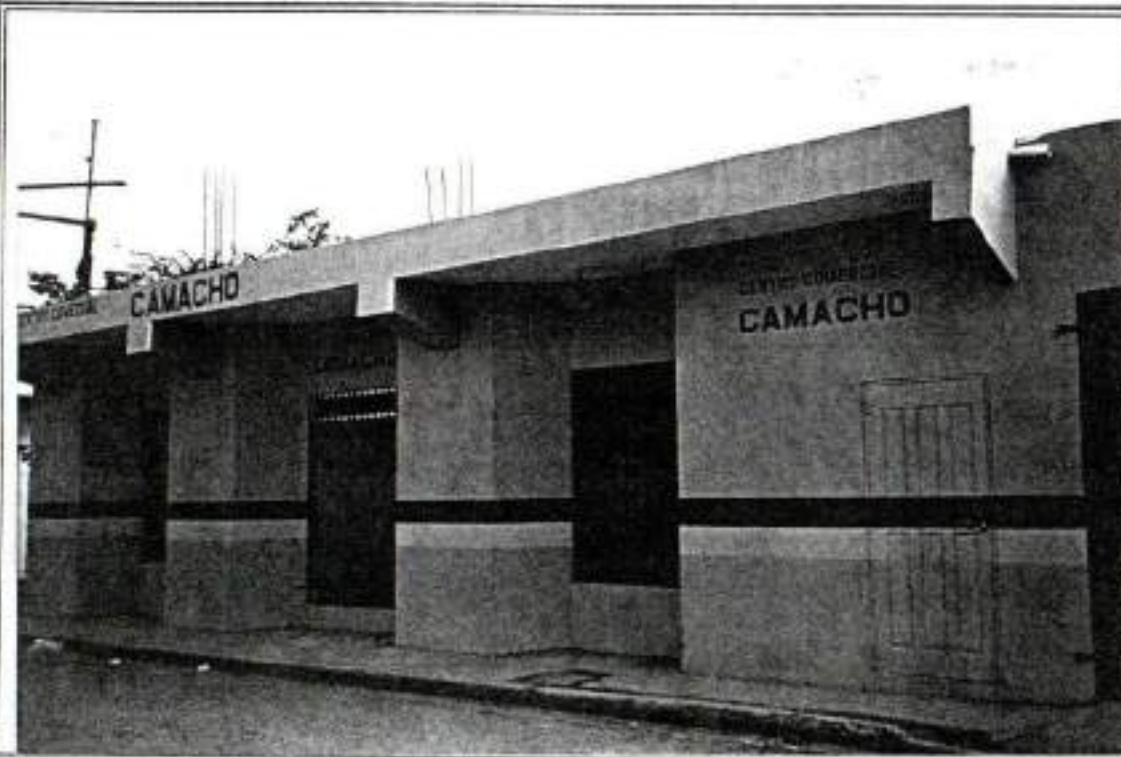

LOCALIZACION EN LA CIUDAD:



MANZANA # : 18 CALLE: SABANA LARGA

CASA #: 41

MATERIAL: BLOQUES DE CONCRETO.

M	MONUMENTAL	
1	CATEGORIA 1	
2	CATEGORIA 2	
3	CATEGORIA 3	
4	CATEGORIA 4	X

ELABORO : ARQ. LIGIA CALERO CHAVIER.

FECHA: ENERO DE 1994.

OFICINA DE PATRIMONIO CULTURAL
 PLAN DE CONTINGENCIA DEL CASCO URBANO DE LA CIUDAD DE MOCA
 REPUBLICA DOMINICANA.

CODIFICACION:
 M-94-133

FICHA DE IDENTIFICACION DE INMUEBLES:

FOTO:



LOCALIZACION EN LA CIUDAD:



MANZANA # : 18

CALLE: SALCEDO

CASA #: 114

MATERIAL: MADERA CON TECHOS DE PLANCHAS DE CINCO. PUERTAS Y VENTANAS DE MADERA.

M	MONUMENTAL	
1	CATEGORIA 1	
2	CATEGORIA 2	
3	CATEGORIA 3	X
4	CATEGORIA 4	

ELABORO : ARQ. LIGIA CALERO CHAVIER.

FECHA: ENERO DE 1994.

OFICINA DE PATRIMONIO CULTURAL
PLAN DE CONTINGENCIA DEL CASCO URBANO DE LA CIUDAD DE MOCA
REPUBLICA DOMINICANA.

CODIFICACION:

M-94-135

FICHA DE IDENTIFICACION DE INMUEBLES:

FOTO:



LOCALIZACION EN LA CIUDAD:



MANZANA # : 18

CALLE: SALCEDO

CASA #: 118

MATERIAL: BLOQUES DE CONCRETO.

M	MONUMENTAL	
1	CATEGORIA 1	
2	CATEGORIA 2	
3	CATEGORIA 3	
4	CATEGORIA 4	X

ELABORO : ARQ. LIGIA CALERO CHAVIER.

FECHA: ENERO DE 1994.

OFICINA DE PATRIMONIO CULTURAL
PLAN DE CONTINGENCIA DEL CASCO URBANO DE LA CIUDAD DE MOCA
REPUBLICA DOMINICANA.

CODIFICACION:
M-94-136

FICHA DE IDENTIFICACION DE INMUEBLES:

FOTO:



LOCALIZACION EN LA CIUDAD:



MANZANA # : 18

CALLE: SALCEDO

CASA #: 120

MATERIAL: BLOQUES DE CONCRETO.

M	MONUMENTAL	
1	CATEGORIA 1	
2	CATEGORIA 2	
3	CATEGORIA 3	
4	CATEGORIA 4	X

ELABORO : ARQ. LIGIA CALERO CHAVIER.

FECHA: ENERO DE 1994.

OFICINA DE PATRIMONIO CULTURAL
 PLAN DE CONTINGENCIA DEL CASCO URBANO DE LA CIUDAD DE MOCA
 REPUBLICA DOMINICANA.

CODIFICACION:
 M-94-137

FICHA DE IDENTIFICACION DE INMUEBLES:

FOTO:



LOCALIZACION EN LA CIUDAD:



MANZANA # : 18 CALLE: SALCEDO
 MATERIAL: BLOQUES DE CONCRETO.

CASA #: 122

M	MONUMENTAL	
1	CATEGORIA 1	
2	CATEGORIA 2	
3	CATEGORIA 3	
4	CATEGORIA 4	X

ELABORO : ARO. LIGIA CALERO CHAVIER.

FECHA: ENERO DE 1994.

OFICINA DE PATRIMONIO CULTURAL
 PLAN DE CONTINGENCIA DEL CASCO URBANO DE LA CIUDAD DE MOCA
 REPUBLICA DOMINICANA.

CODIFICACION:

M-94-138

FICHA DE IDENTIFICACION DE INMUEBLES:

FOTO:



LOCALIZACION EN LA CIUDAD:



MANZANA # : 18 CALLE: TUNTI CACERES

CASA #: 48

MATERIAL: BLOQUES DE CONCRETO.

M	MONUMENTAL	
1	CATEGORIA 1	
2	CATEGORIA 2	
3	CATEGORIA 3	
4	CATEGORIA 4	X

ELABORO : ARQ. LIGIA CALERO CHAVIER.

FECHA: ENERO DE 1994

OFICINA DE PATRIMONIO CULTURAL
 PLAN DE CONTINGENCIA DEL CASCO URBANO DE LA CIUDAD DE MOCA
 REPUBLICA DOMINICANA.

CODIFICACION:
 M-94-139

FICHA DE IDENTIFICACION DE INMUEBLES:

FOTO:



LOCALIZACION EN LA CIUDAD:



MANZANA # : 18 CALLE: TUNTI CACERES

CASA #: 50

MATERIAL: BLOQUES DE CONCRETO. EDIFICACION DE DOS NIVELES.

M	MONUMENTAL	
1	CATEGORIA 1	
2	CATEGORIA 2	
3	CATEGORIA 3	
4	CATEGORIA 4	X

ELABORO : ARQ. LIGIA CALERO CHAVIER.

FECHA: ENERO DE 1994.

OFICINA DE PATRIMONIO CULTURAL
 PLAN DE CONTINGENCIA DEL CASCO URBANO DE LA CIUDAD DE MOCA
 REPUBLICA DOMINICANA.

CODIFICACION:
 M-94-140

FICHA DE IDENTIFICACION DE INMUEBLES:

FOTO:

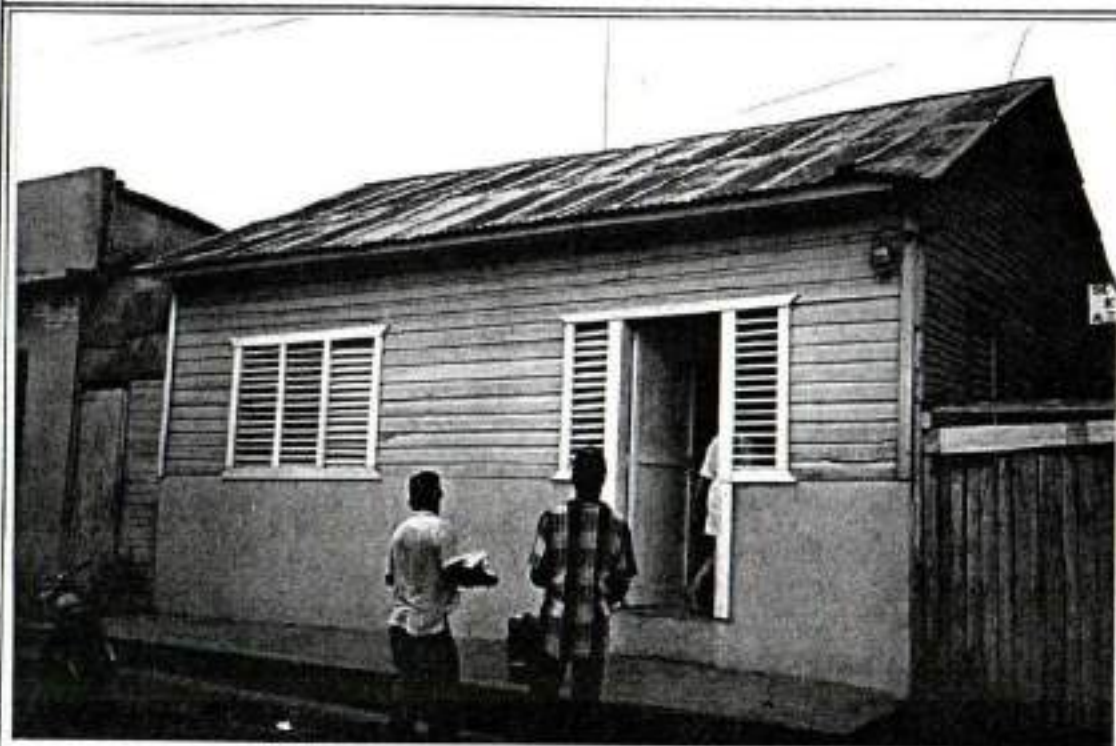

LOCALIZACION EN LA CIUDAD:



MANZANA # : 18

CALLE: TUNTI CACERES

CASA #: 52

MATERIAL: BLOQUES DE CONCRETO Y MADERA. PUERTA Y VENTANAS DE MADERA.
 TECHOS DE PLANCHAS DE CINC.

M	MONUMENTAL	
1	CATEGORIA 1	
2	CATEGORIA 2	
3	CATEGORIA 3	X
4	CATEGORIA 4	

ELABORO : ARQ. LIGIA CALERO CHAVIER.

FECHA: ENERO DE 1994.

OFICINA DE PATRIMONIO CULTURAL
 PLAN DE CONTINGENCIA DEL CASCO URBANO DE LA CIUDAD DE MOCA
 REPUBLICA DOMINICANA.

CODIFICACION:
 M-94-141

FICHA DE IDENTIFICACION DE INMUEBLES:

FOTO:



LOCALIZACION EN LA CIUDAD:



MANZANA # : 19

CALLE: TUNTI CACERES

CASA #: 64

MATERIAL: EDIFICIO DE BLOQUES DE CONCRETO.

M	MONUMENTAL	
1	CATEGORIA 1	
2	CATEGORIA 2	
3	CATEGORIA 3	
4	CATEGORIA 4	X

ELABORO : ARQ. LIGIA CALERO CHAVIER.

FECHA: ENERO DE 1994.

OFICINA DE PATRIMONIO CULTURAL
 PLAN DE CONTINGENCIA DEL CASCO URBANO DE LA CIUDAD DE MOCA
 REPUBLICA DOMINICANA.

CODIFICACION:

M-94-142

FICHA DE IDENTIFICACION DE INMUEBLES:

FOTO:



LOCALIZACION EN LA CIUDAD:



MANZANA # : 19

CALLE: 16 DE AGOSTO

CASA #: 49-A

MATERIAL: BLOQUES DE CONCRETO.

M	MONUMENTAL	
1	CATEGORIA 1	
2	CATEGORIA 2	
3	CATEGORIA 3	
4	CATEGORIA 4	X

ELABORO : ARQ. LIGIA CALERO CHAVIER.

FECHA: ENERO DE 1994.

OFICINA DE PATRIMONIO CULTURAL
PLAN DE CONTINGENCIA DEL CASCO URBANO DE LA CIUDAD DE MOCA
REPUBLICA DOMINICANA.

CODIFICACION:

M-94-143

FICHA DE IDENTIFICACION DE INMUEBLES:

FOTO:



LOCALIZACION EN LA CIUDAD:



MANZANA # : 19

CALLE: 16 de agosto

CASA #: 47-A

MATERIAL: MADERA CON TECHOS DE PLANCHAS DE CINC.
PUERTAS Y VENTANAS DE MADERA.

M	MONUMENTAL	
1	CATEGORIA 1	
2	CATEGORIA 2	
3	CATEGORIA 3	X
4	CATEGORIA 4	

ELABORO : ARQ. LIGIA CALERO CHAVIER.

FECHA: ENERO DE 1994.

OFICINA DE PATRIMONIO CULTURAL
PLAN DE CONTINGENCIA DEL CASCO URBANO DE LA CIUDAD DE MOCA
REPUBLICA DOMINICANA.

CODIFICACION:

M-94-144

FICHA DE IDENTIFICACION DE INMUEBLES:

FOTO:



LOCALIZACION EN LA CIUDAD:



MANZANA # : 19

CALLE: 16 DE AGOSTO

CASA #: 45

MATERIAL: BLOQUES DE CONCRETO.

M	MONUMENTAL	
1	CATEGORIA 1	
2	CATEGORIA 2	
3	CATEGORIA 3	
4	CATEGORIA 4	X

ELABORO : ARQ. LIGIA CALERO CHAVIER.

FECHA: ENERO DE 1994.

OFICINA DE PATRIMONIO CULTURAL
PLAN DE CONTINGENCIA DEL CASCO URBANO DE LA CIUDAD DE MOCA
REPUBLICA DOMINICANA.

CODIFICACION:

M-94-145

FICHA DE IDENTIFICACION DE INMUEBLES:

FOTO:



LOCALIZACION EN LA CIUDAD:



MANZANA # : 19

CALLE: 16 DE AGOSTO

CASA #: 43

MATERIAL: BLOQUES DE CONCRETO Y MADERA.
PUERTA Y VENTANA DE MADERA.

M	MONUMENTAL	
1	CATEGORIA 1	
2	CATEGORIA 2	
3	CATEGORIA 3	X
4	CATEGORIA 4	

ELABORO : ARQ. LIGIA CALERO CHAVIER.

FECHA: ENERO DE 1994.

OFICINA DE PATRIMONIO CULTURAL
PLAN DE CONTINGENCIA DEL CASCO URBANO DE LA CIUDAD DE MOCA
REPUBLICA DOMINICANA.

CODIFICACION:
M-94-146

FICHA DE IDENTIFICACION DE INMUEBLES:

FOTO:



LOCALIZACION EN LA CIUDAD:



MANZANA # : 19

CALLE: 16 DE AGOSTO

CASA #: 41

MATERIAL: MADERA CON TECHOS DE PLANCHAS DE CINC.
PUERTA Y VENTANAS DE MADERA.

M	MONUMENTAL	
1	CATEGORIA 1	
2	CATEGORIA 2	
3	CATEGORIA 3	
4	CATEGORIA 4	X

ELABORO : ARQ. LIGIA CALERO CHAVIER.

FECHA: ENERO DE 1994.

OFICINA DE PATRIMONIO CULTURAL
 PLAN DE CONTINGENCIA DEL CASCO URBANO DE LA CIUDAD DE MOCA
 REPUBLICA DOMINICANA.

COODIFICACION:
 M-94-147

FICHA DE IDENTIFICACION DE INMUEBLES:

FOTO:



LOCALIZACION EN LA CIUDAD:



MANZANA # : 19

CALLE: 16 DE AGOSTO

CASA #: 39

MATERIAL: BLOQUES DE CONCRETO Y MADERA.
 PUERTAS Y VENTANAS DE MADERA.

M	MONUMENTAL	
1	CATEGORIA 1	
2	CATEGORIA 2	
3	CATEGORIA 3	
4	CATEGORIA 4	X

ELABORO : ARQ. LIGIA CALERO CHAVIER.

FECHA: ENERO DE 1994.

OFICINA DE PATRIMONIO CULTURAL
PLAN DE CONTINGENCIA DEL CASCO URBANO DE LA CIUDAD DE MOCA
REPUBLICA DOMINICANA.

CODIFICACION:
M-94-148

FICHA DE IDENTIFICACION DE INMUEBLES:

FOTO:

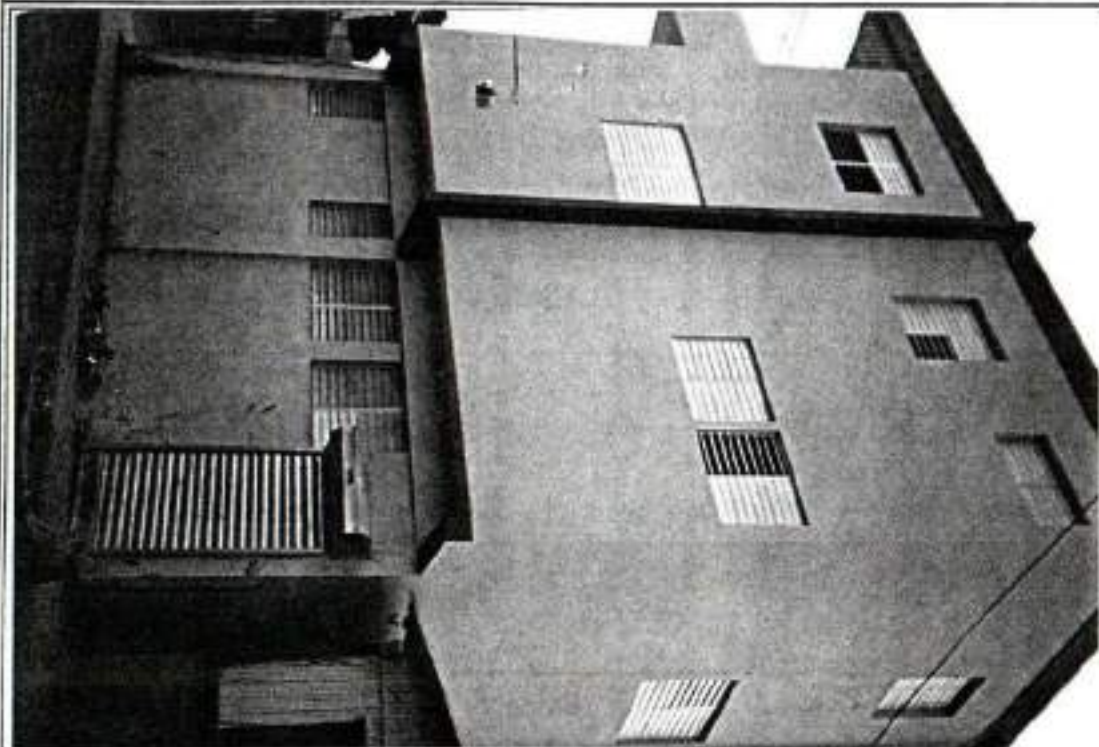

LOCALIZACION EN LA CIUDAD:



MANZANA # : 19

CALLE: 16 DE AGOSTO

CASA #: 37

MATERIAL: BLOQUES DE CONCRETO.

M	MONUMENTAL	
1	CATEGORIA 1	
2	CATEGORIA 2	
3	CATEGORIA 3	
4	CATEGORIA 4	X

ELABORO : ARQ. LIGIA CALERO CHAVIER.

FECHA: ENERO DE 1994.

OFICINA DE PATRIMONIO CULTURAL
 PLAN DE CONTINGENCIA DEL CASCO URBANO DE LA CIUDAD DE MOCA
 REPUBLICA DOMINICANA.

CODIFICACION:
 M-94-149

FICHA DE IDENTIFICACION DE INMUEBLES:

FOTO:



LOCALIZACION EN LA CIUDAD:



MANZANA # : 19

CALLE: SABANA LARGA

CASA #: 55

MATERIAL: MADERA Y BLOQUES DE CONCRETO.

M	MONUMENTAL	
1	CATEGORIA 1	
2	CATEGORIA 2	
3	CATEGORIA 3	
4	CATEGORIA 4	X

ELABORO : ARQ. LIGIA CALERO CHAVIER.

FECHA: ENERO DE 1994.

OFICINA DE PATRIMONIO CULTURAL
PLAN DE CONTINGENCIA DEL CASCO URBANO DE LA CIUDAD DE MOCA
REPUBLICA DOMINICANA.

CODIFICACION:

M-94-150

FICHA DE IDENTIFICACION DE INMUEBLES:

FOTO:



LOCALIZACION EN LA CIUDAD:



MANZANA # : 19

CALLE: SABANA LARGA

CASA #: 53

MATERIAL: MADERA CON TECHOS DE PLANCHAS DE CINC.

M	MONUMENTAL	
1	CATEGORIA 1	
2	CATEGORIA 2	
3	CATEGORIA 3	
4	CATEGORIA 4	x

ELABORO : ARQ. LIGIA CALERO CHAVIER.

FECHA: ENERO DE 1994.

OFICINA DE PATRIMONIO CULTURAL
 PLAN DE CONTINGENCIA DEL CASCO URBANO DE LA CIUDAD DE MOCA
 REPUBLICA DOMINICANA.

CODIFICACION:
 M-94-151

FICHA DE IDENTIFICACION DE INMUEBLES:

FOTO:



LOCALIZACION EN LA CIUDAD:



MANZANA # : 19

CALLE: SABANA LARGA

CASA #: 51

MATERIAL: MADERA CON TECHOS DE PLANCHAS DE CINC. PUERTAS DE MADERA.

M	MONUMENTAL	
1	CATEGORIA 1	
2	CATEGORIA 2	
3	CATEGORIA 3	
4	CATEGORIA 4	X

ELABORO : ARQ. LIGIA CALERO CHAVIER.

FECHA: ENERO DE 1994.

OFICINA DE PATRIMONIO CULTURAL
 PLAN DE CONTINGENCIA DEL CASCO URBANO DE LA CIUDAD DE MOCA
 REPUBLICA DOMINICANA.

CODIFICACION:
 M-94-152

FICHA DE IDENTIFICACION DE INMUEBLES:

FOTO:

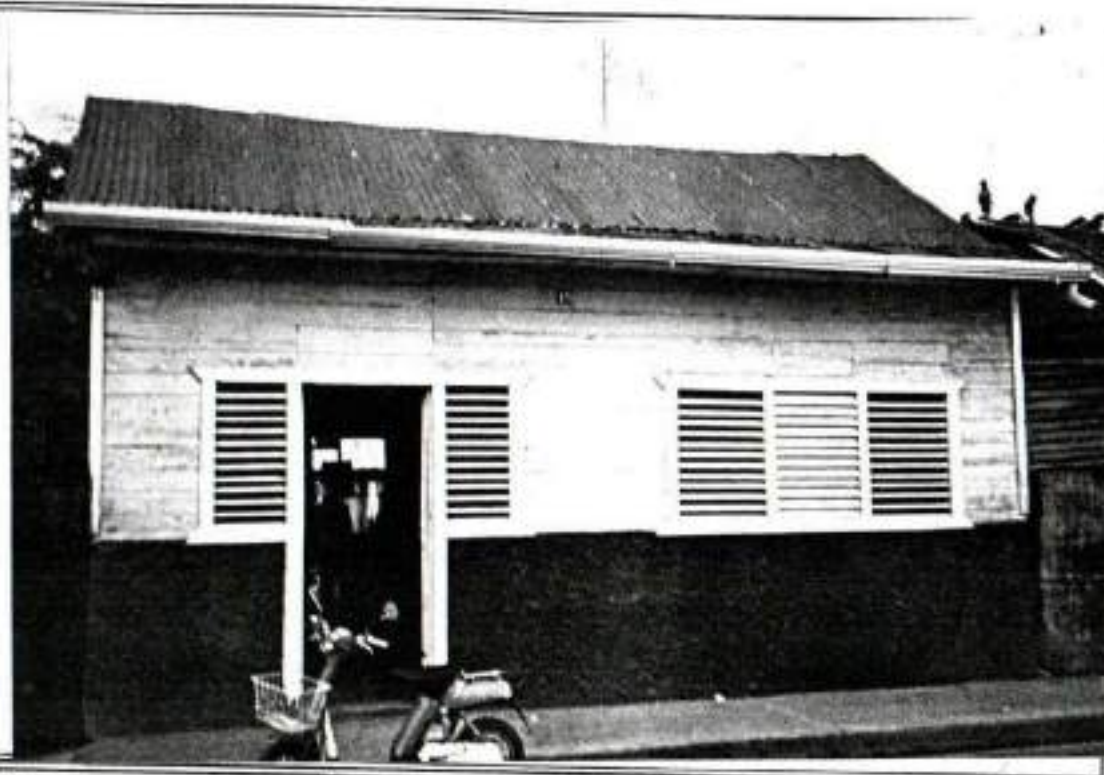

LOCALIZACION EN LA CIUDAD:



MANZANA # : 19

CALLE: SABANA LARGA

CASA #: 49

MATERIAL: BLOQUES DE CONCRETO Y MADERA. PUERTA Y VENTANAS DE MADERA.

M	MONUMENTAL	
1	CATEGORIA 1	
2	CATEGORIA 2	
3	CATEGORIA 3	
4	CATEGORIA 4	X

ELABORO : ARQ. LIGIA CALERO CHAVIER.

FECHA: ENERO DE 1994.

OFICINA DE PATRIMONIO CULTURAL
PLAN DE CONTINGENCIA DEL CASCO URBANO DE LA CIUDAD DE MOCA
REPUBLICA DOMINICANA.

CODIFICACION:
M-94-153

FICHA DE IDENTIFICACION DE INMUEBLES:

FOTO:



LOCALIZACION EN LA CIUDAD:



MANZANA # : 19

CALLE: SABANA LARGA

CASA #: 47

MATERIAL: BLOQUES DE CONCRETO.

M	MONUMENTAL	
1	CATEGORIA 1	
2	CATEGORIA 2	
3	CATEGORIA 3	
4	CATEGORIA 4	X

ELABORO : ARQ. LIGIA CALERO CHAVIER.

FECHA: ENERO DE 1994.

OFICINA DE PATRIMONIO CULTURAL
 PLAN DE CONTINGENCIA DEL CASCO URBANO DE LA CIUDAD DE MOCA
 REPUBLICA DOMINICANA.

CODIFICACION:
 M-94-154

FICHA DE IDENTIFICACION DE INMUEBLES:

FOTO:



LOCALIZACION EN LA CIUDAD:



MANZANA # : 19

CALLE: INBERT

CASA #: 66

MATERIAL: MADERA CON TECHOS DE PLANCHAS DE CINC.

M	MONUMENTAL	
1	CATEGORIA 1	
2	CATEGORIA 2	
3	CATEGORIA 3	X
4	CATEGORIA 4	

ELABORO : ARQ. LIGIA CALERO CHAVIER.

FECHA: ENERO DE 1994.

OFICINA DE PATRIMONIO CULTURAL
 PLAN DE CONTINGENCIA DEL CASCO URBANO DE LA CIUDAD DE MOCA
 REPUBLICA DOMINICANA.

CODIFICACION:

M-94-155

FICHA DE IDENTIFICACION DE INMUEBLES:

FOTO:

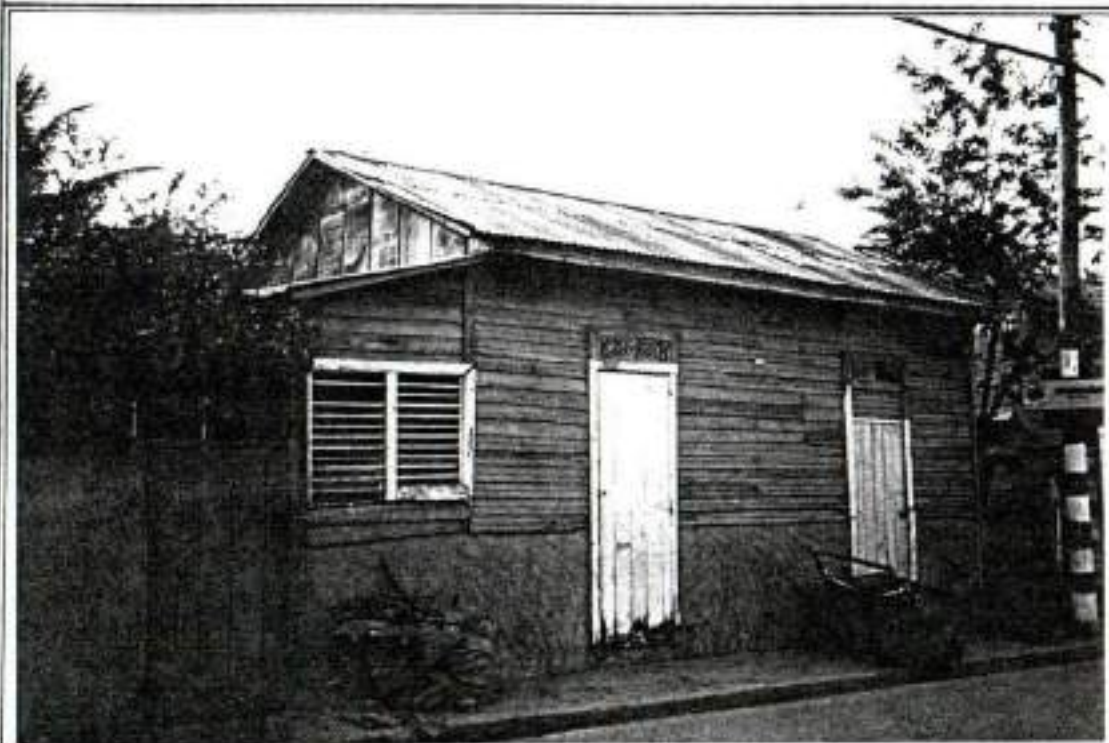

LOCALIZACION EN LA CIUDAD:



MANZANA # : 19

CALLE: IMBERT

CASA # : 68

MATERIAL: MADERA CON TECHOS DE PLANCHAS DE ZINC, PUERTAS Y VENTANA DE MADERA.

M	MONUMENTAL	
1	CATEGORIA 1	
2	CATEGORIA 2	
3	CATEGORIA 3	X
4	CATEGORIA 4	

ELABORO : ARQ. LIGIA CALERO CHAVIER.

FECHA: ENERO DE 1994.

OFICINA DE PATRIMONIO CULTURAL
PLAN DE CONTINGENCIA DEL CASCO URBANO DE LA CIUDAD DE MOCA
REPUBLICA DOMINICANA.

CODIFICACION:
M-94-156

FICHA DE IDENTIFICACION DE INMUEBLES:

FOTO:



LOCALIZACION EN LA CIUDAD:



MANZANA # : 19

CALLE: IMBERT

CASA #: 88 A □

MATERIAL: BLOQUES DE CONCRETO.

M	MONUMENTAL	
1	CATEGORIA 1	
2	CATEGORIA 2	
3	CATEGORIA 3	
4	CATEGORIA 4	X

ELABORO : ARQ. LIGIA CALERO CHAVIER.

FECHA: ENERO DE 1994.

OFICINA DE PATRIMONIO CULTURAL
 PLAN DE CONTINGENCIA DEL CASCO URBANO DE LA CIUDAD DE MOCA
 REPUBLICA DOMINICANA.

CODIFICACION:
 M-94-157

FICHA DE IDENTIFICACION DE INMUEBLES:

FOTO:



LOCALIZACION EN LA CIUDAD:



MANZANA # : 19

CALLE: TUNTI GACERES

CASA #: 56

MATERIAL: BLOQUES DE CONCRETO Y MADERA.

M	MONUMENTAL	
1	CATEGORIA 1	
2	CATEGORIA 2	
3	CATEGORIA 3	X
4	CATEGORIA 4	

ELABORO : ARQ. LIGIA CALERO CHAVIER.

FECHA: ENERO DE 1994.

OFICINA DE PATRIMONIO CULTURAL
 PLAN DE CONTINGENCIA DEL CASCO URBANO DE LA CIUDAD DE MOCA
 REPUBLICA DOMINICANA.

CODIFICACION:
 M-94-158

FICHA DE IDENTIFICACION DE INMUEBLES:

FOTO:

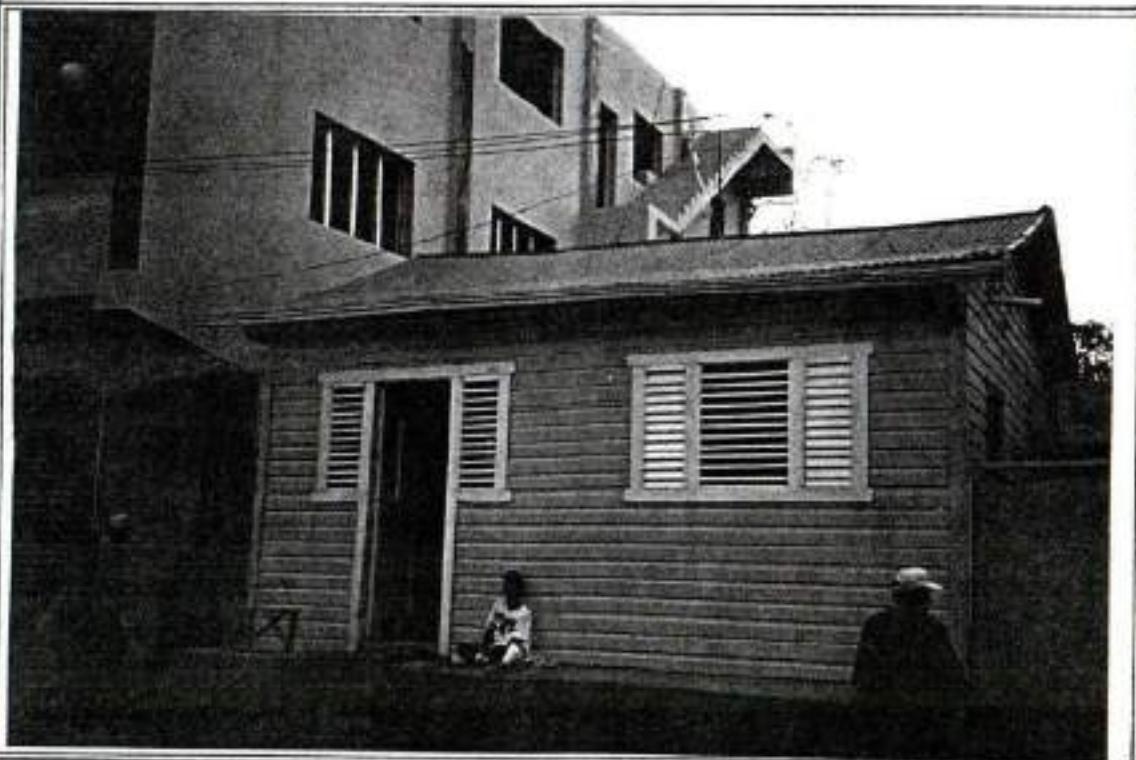

LOCALIZACION EN LA CIUDAD:



MANZANA # : 19

CALLE: TUNTI GACERES

CASA #: 58

MATERIAL: MADERA CON TECHOS DE PLANCHAS DE CTNC.
 PUERTA Y VENTANAS DE MADERA.

M	MONUMENTAL	
1	CATEGORIA 1	
2	CATEGORIA 2	
3	CATEGORIA 3	X
4	CATEGORIA 4	

ELABORO : ARQ. LIGIA CALERO CHAVIER.

FECHA: ENERO DE 1994.

OFICINA DE PATRIMONIO CULTURAL
PLAN DE CONTINGENCIA DEL CASCO URBANO DE LA CIUDAD DE MOCA
REPUBLICA DOMINICANA.

CODIFICACION:
M-94-159

FICHA DE IDENTIFICACION DE INMUEBLES:

FOTO:

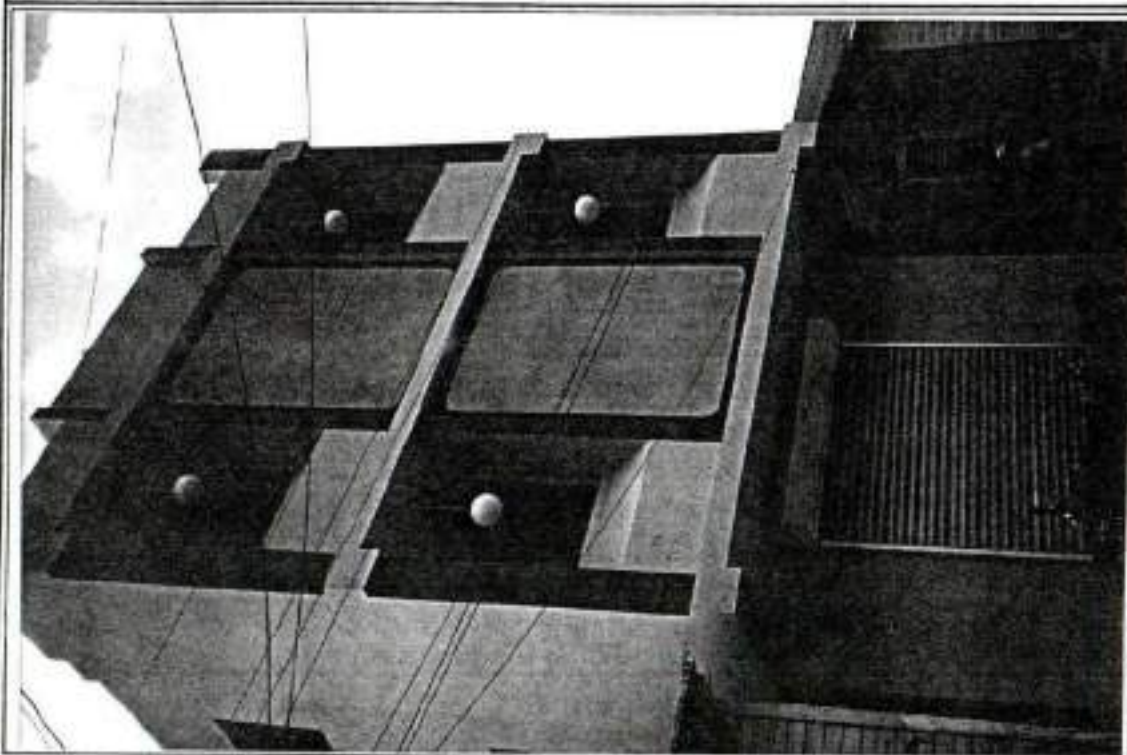

LOCALIZACION EN LA CIUDAD:



MANZANA # : 19

CALLE: TUNTI CACERES

CASA #: 60

MATERIAL: EDIFICIO DE BLOQUES DE CONCRETO.

M	MONUMENTAL	
1	CATEGORIA 1	
2	CATEGORIA 2	
3	CATEGORIA 3	
4	CATEGORIA 4	X

ELABORO : ARQ. LIGIA CALERO CHAVIER.

FECHA: ENERO DE 1994.

OFICINA DE PATRIMONIO CULTURAL
 PLAN DE CONTINGENCIA DEL CASCO URBANO DE LA CIUDAD DE MOCA
 REPUBLICA DOMINICANA.

CODIFICACION:
 M-94-160

FICHA DE IDENTIFICACION DE INMUEBLES:

FOTO:

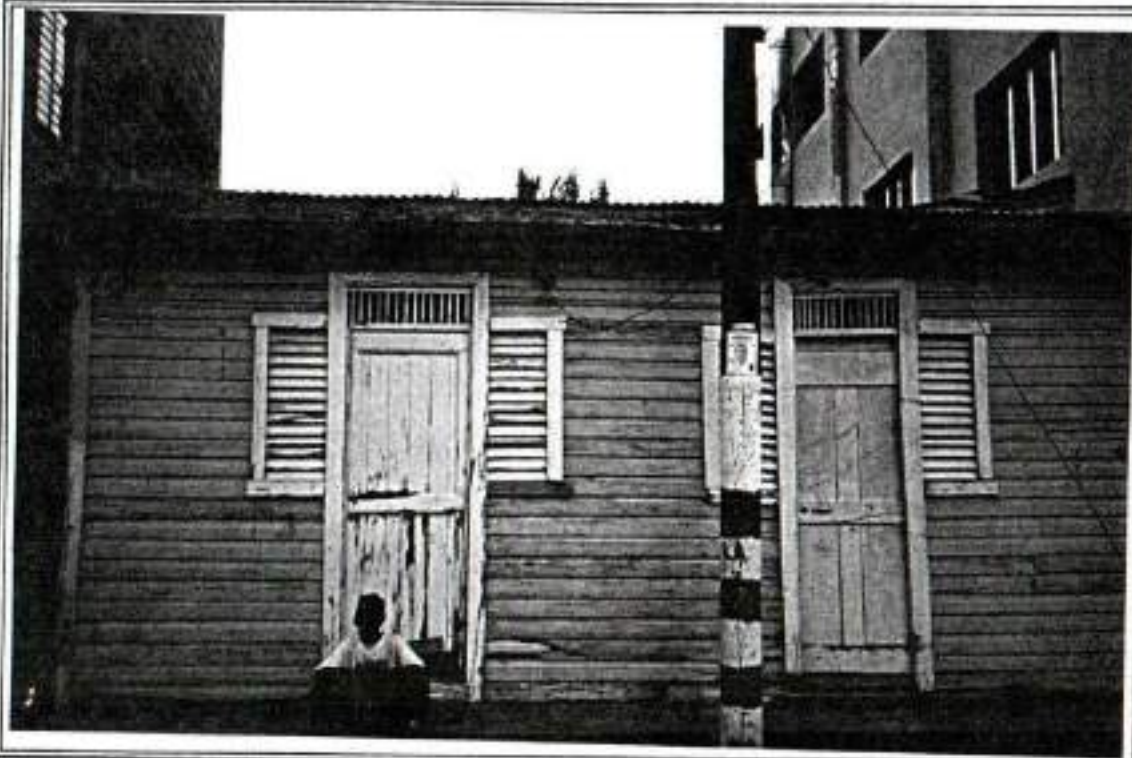

LOCALIZACION EN LA CIUDAD:



MANZANA # : 19

CALLE: TUNTI CACERES

CASA #: 62

MATERIAL: MADERA CON TECHOS DE PLANCHAS DE CINC, PUERTAS Y VENTANAS DE MADERA.

M	MONUMENTAL	
1	CATEGORIA 1	
2	CATEGORIA 2	
3	CATEGORIA 3	X
4	CATEGORIA 4	

ELABORO : ARQ. LIGIA CALERO CHAVIER.

FECHA: ENERO DE 1994.

OFICINA DE PATRIMONIO CULTURAL
 PLAN DE CONTINGENCIA DEL CASCO URBANO DE LA CIUDAD DE MOCA
 REPUBLICA DOMINICANA.

CODIFICACION:
 M-94-161

FICHA DE IDENTIFICACION DE INMUEBLES:

FOTO:



LOCALIZACION EN LA CIUDAD:



MANZANA # : 20

CALLE: 16 DE AGOSTO

CASA #: 40

MATERIAL: BLOQUES DE CONCRETO. PUERTAS Y VENTANAS DE MADERA.

M	MONUMENTAL	
1	CATEGORIA 1	
2	CATEGORIA 2	
3	CATEGORIA 3	
4	CATEGORIA 4	X

ELABORO : ARQ. LIGIA CALERO CHAVIER.

FECHA: ENERO DE 1994.

OFICINA DE PATRIMONIO CULTURAL
 PLAN DE CONTINGENCIA DEL CASCO URBANO DE LA CIUDAD DE MOCA
 REPUBLICA DOMINICANA.

CODIFICACION:
 M-94-162

FICHA DE IDENTIFICACION DE INMUEBLES:

FOTO:

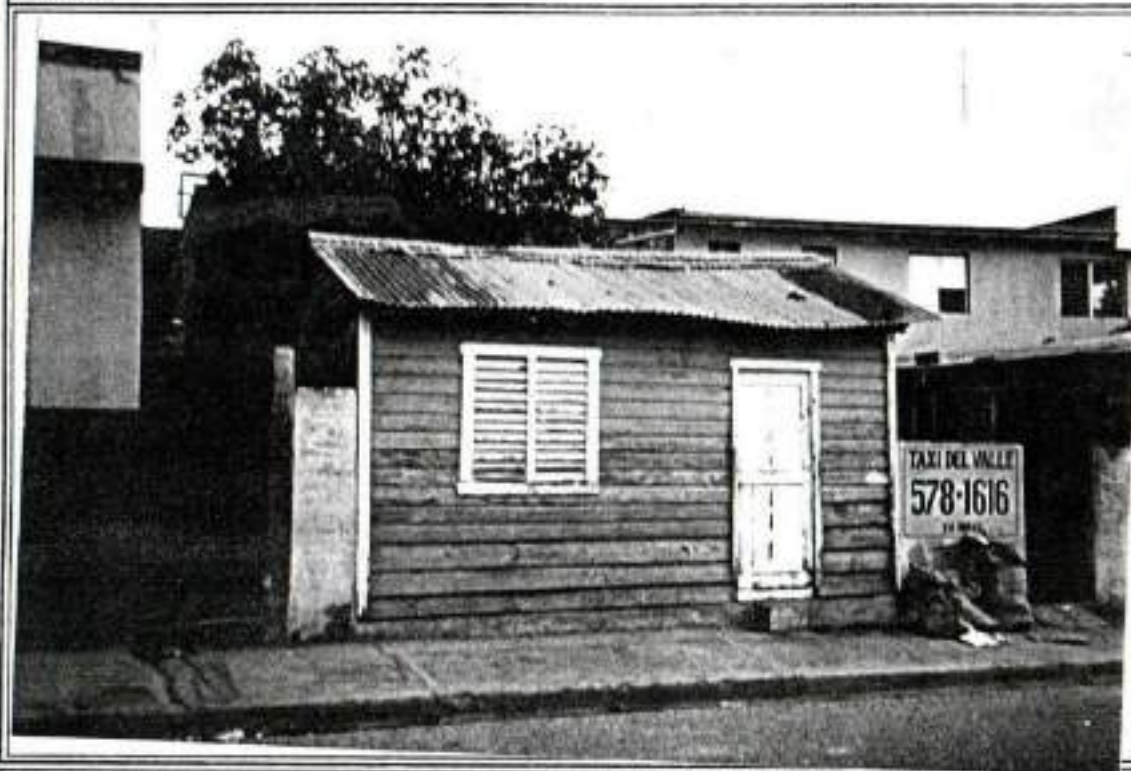

LOCALIZACION EN LA CIUDAD:



MANZANA # : 20

CALLE: 16 DE AGOSTO

CASA #: 42

MATERIAL: MADERA CON TECHOS DE PLANCHAS DE CINCO. PUERTA Y VENTANA EN MADERA.

M	MONUMENTAL	
1	CATEGORIA 1	
2	CATEGORIA 2	
3	CATEGORIA 3	
4	CATEGORIA 4	X

ELABORO : ARQ. LIGIA CALERO CHAVIER.

FECHA: ENERO DE 1994.

OFICINA DE PATRIMONIO CULTURAL
 PLAN DE CONTINGENCIA DEL CASCO URBANO DE LA CIUDAD DE MOCA
 REPUBLICA DOMINICANA.

CODIFICACION:

M-94-163

FICHA DE IDENTIFICACION DE INMUEBLES:

FOTO:



LOCALIZACION EN LA CIUDAD:



MANZANA # : 20 CALLE: 16 DE AGOSTO

CASA #: 44

MATERIAL: BLOQUES DE CONCRETO. VENTANAS DE ALUMINIO. PUERTA DE MADERA.

M	MONUMENTAL	
1	CATEGORIA 1	
2	CATEGORIA 2	
3	CATEGORIA 3	
4	CATEGORIA 4	X

ELABORO : ARQ. LIGIA CALERO CHAVIER.

FECHA: ENERO DE 1994.

OFICINA DE PATRIMONIO CULTURAL
 PLAN DE CONTINGENCIA DEL CASCO URBANO DE LA CIUDAD DE MOCA
 REPUBLICA DOMINICANA.

CODIFICACION:
 N-94-164

FICHA DE IDENTIFICACION DE INMUEBLES:

FOTO:

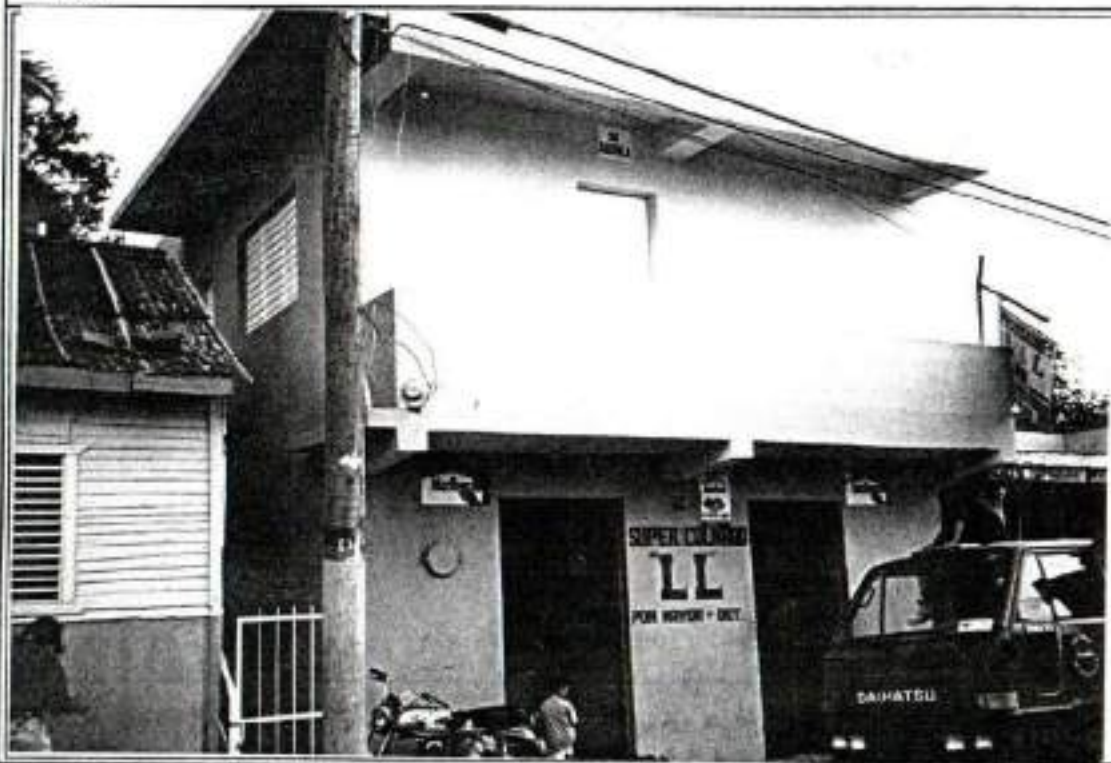

LOCALIZACION EN LA CIUDAD:



MANZANA # : 20

CALLE: 16 DE AGOSTO

CASA #: 46

MATERIAL: BLOQUES DE COCRETO. DOS NIVELES. PUERTAS DE MADERA, VENTANAS DE ALUMINIO.

M	MONUMENTAL	
1	CATEGORIA 1	
2	CATEGORIA 2	
3	CATEGORIA 3	
4	CATEGORIA 4	X

ELABORO : ARQ. LIGIA CALERO CHAVIER.

FECHA: ENERO DE 1994.

OFICINA DE PATRIMONIO CULTURAL
PLAN DE CONTINGENCIA DEL CASCO URBANO DE LA CIUDAD DE MOCA
REPUBLICA DOMINICANA.

CODIFICACION:

M-94-165

FICHA DE IDENTIFICACION DE INMUEBLES:

FOTO:



LOCALIZACION EN LA CIUDAD:



MANZANA # : 20 CALLE: 16 DE AGOSTO

MATERIAL: BLOQUES DE CONCRETO Y MADERA. PUERTA Y VENTANA DE MADERA.
TECHOS DE PLANCHAS DE CINC.

CASA #: 48

M	MONUMENTAL	
1	CATEGORIA 1	
2	CATEGORIA 2	
3	CATEGORIA 3	
4	CATEGORIA 4	X

ELABORO : ARQ. LIGIA CALERO CHAVIER.

FECHA: ENERO DE 1994.

OFICINA DE PATRIMONIO CULTURAL
 PLAN DE CONTINGENCIA DEL CASCO URBANO DE LA CIUDAD DE MOCA
 REPUBLICA DOMINICANA.

CODIFICACION:
 M-94-166

FICHA DE IDENTIFICACION DE INMUEBLES:

FOTO:



LOCALIZACION EN LA CIUDAD:



MANZANA # : 20

CALLE: 16 DE AGOSTO

CASA #: 50

MATERIAL: BLOQUES DE CONCRETO Y MADERA. TECHOS DE PLANCHAS DE CINC.
 PUERTAS Y VENTANAS DE MADERA.

M	MONUMENTAL	
1	CATEGORIA 1	
2	CATEGORIA 2	
3	CATEGORIA 3	
4	CATEGORIA 4	X

ELABORO : ARQ. LIGIA CALERO CHAVIER.

FECHA: ABRIL DE 1994.

OFICINA DE PATRIMONIO CULTURAL
 PLAN DE CONTINGENCIA DEL CASCO URBANO DE LA CIUDAD DE MOCA
 REPUBLICA DOMINICANA.

CODIFICACION:
 M-94-167

FICHA DE IDENTIFICACION DE INMUEBLES:

FOTO:



LOCALIZACION EN LA CIUDAD:



MANZANA # : 20

CALLE: 16 DE AGOSTO

CASA #: 66 A □

MATERIAL: BLOQUES DE CONCRETO Y PLANCHAS DE CINC.
 TECHOS DE PLANCHAS DE CINC. PUERTA Y VENTANAS DE MADERA.

M	MONUMENTAL	
1	CATEGORIA 1	
2	CATEGORIA 2	
3	CATEGORIA 3	
4	CATEGORIA 4	X

ELABORO : ARQ. LIGIA CALERO CHAVIER.

FECHA: ENERO DE 1994.

OFICINA DE PATRIMONIO CULTURAL
 PLAN DE CONTINGENCIA DEL CASCO URBANO DE LA CIUDAD DE MOCA
 REPUBLICA DOMINICANA.

COODIFICACION:
 M-94-168

FICHA DE IDENTIFICACION DE INMUEBLES:

FOTO:

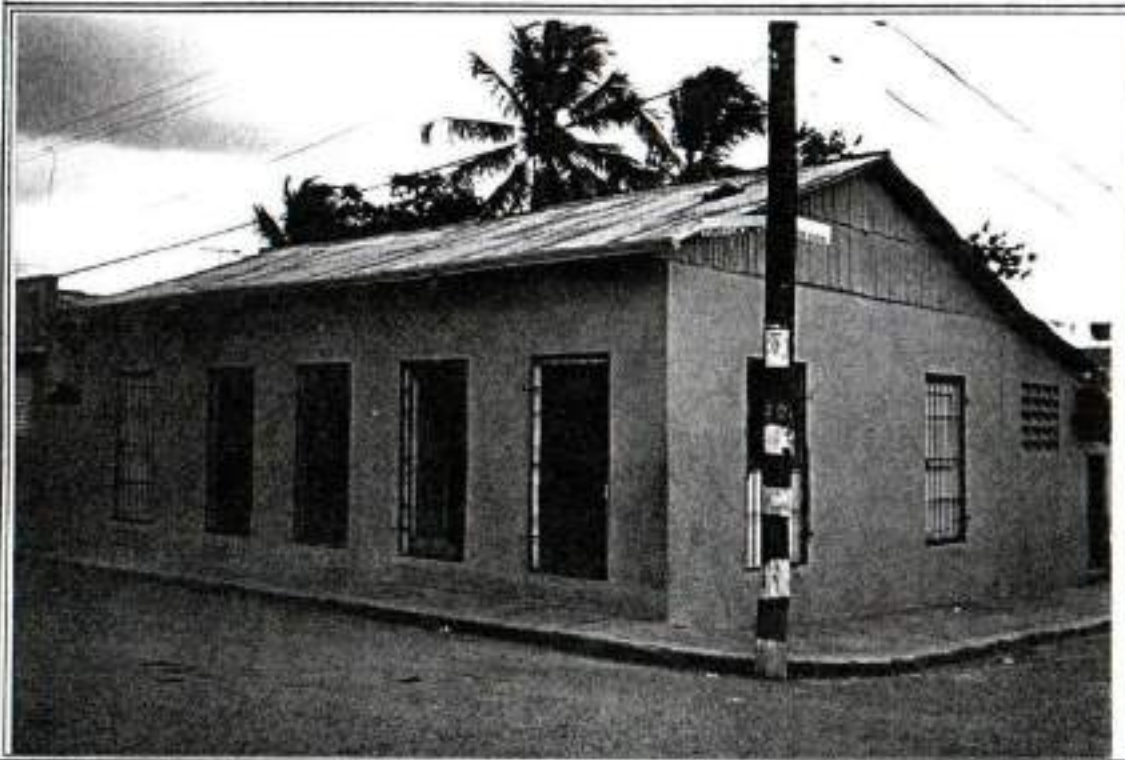

LOCALIZACION EN LA CIUDAD:



MANZANA # : 20

CALLE: TUNTI CACERES

CASA #: 66

MATERIAL: BLOQUES DE CONCRETO CON TECHOS DE PLANCHAS DE CINC.
 PUERTAS DE MADERA.

M	MONUMENTAL	
1	CATEGORIA 1	
2	CATEGORIA 2	
3	CATEGORIA 3	
4	CATEGORIA 4	X

ELABORO : ARQ. LIGIA CALERO CHAVIER.

FECHA: ENERO DE 1994.

OFICINA DE PATRIMONIO CULTURAL
PLAN DE CONTINGENCIA DEL CASCO URBANO DE LA CIUDAD DE MOCA
REPUBLICA DOMINICANA.

CODIFICACION:

M-94-169

FICHA DE IDENTIFICACION DE INMUEBLES:

FOTO:



LOCALIZACION EN LA CIUDAD:



MANZANA # : 21

CALLE: DOROTEO RODRIGUEZ

CASA #: 2 y 4

MATERIAL: BLOQUES DE CONCRETO Y MADERA. BLOQUES DE CONCRETO.

M	MONUMENTAL	
1	CATEGORIA 1	
2	CATEGORIA 2	
3	CATEGORIA 3	
4	CATEGORIA 4	X

ELABORO : ARQ. LIGIA CALERO CHAVIER.

FECHA: MARZO DE 1994.

OFICINA DE PATRIMONIO CULTURAL
 PLAN DE CONTINGENCIA DEL CASCO URBANO DE LA CIUDAD DE MOCA
 REPUBLICA DOMINICANA.

CODIFICACION:
 M-94-170

FICHA DE IDENTIFICACION DE INMUEBLES:

FOTO:



LOCALIZACION EN LA CIUDAD:



MANZANA # : 21

CALLE: DOROTEO RODRIGUEZ

CASA #: 6 y 8

MATERIAL: BLOQUES DE CONCRETO.

M	MONUMENTAL	
1	CATEGORIA 1	
2	CATEGORIA 2	
3	CATEGORIA 3	
4	CATEGORIA 4	X

ELABORO : ARQ. LIGIA CALERO CHAVIER.

FECHA: MARZO DE 1994.

OFICINA DE PATRIMONIO CULTURAL
 PLAN DE CONTINGENCIA DEL CASCO URBANO DE LA CIUDAD DE MOCA
 REPUBLICA DOMINICANA.

CODIFICACION:
 M-94-171

FICHA DE IDENTIFICACION DE INMUEBLES:

FOTO:



LOCALIZACION EN LA CIUDAD:



MANZANA # : 21 CALLE: PRESIDENTE VASQUEZ

CASA #: 12 □

MATERIAL: BLOQUES DE CONCRETO.

M	MONUMENTAL	
1	CATEGORIA 1	
2	CATEGORIA 2	
3	CATEGORIA 3	
4	CATEGORIA 4	X

ELABORO : ARQ. LIGIA CALERO CHAVIER.

FECHA: MARZO DE 1994.

OFICINA DE PATRIMONIO CULTURAL
 PLAN DE CONTINGENCIA DEL CASCO URBANO DE LA CIUDAD DE MOCA
 REPUBLICA DOMINICANA.

COOIFICACION:
 N-94-172

FICHA DE IDENTIFICACION DE INMUEBLES:

FOTO:



LOCALIZACION EN LA CIUDAD:

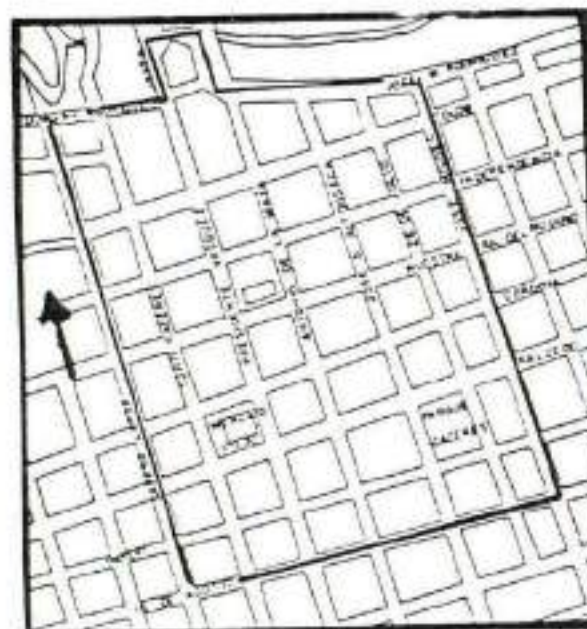

MANZANA # : 21

CALLE: Presidente Yasquez

CASA #: 10A, 10, 8, 6, 4

MATERIAL: BLOQUES DE CONCRETO Y MADERA.

M	MONUMENTAL	
1	CATEGORIA 1	
2	CATEGORIA 2	
3	CATEGORIA 3	
4	CATEGORIA 4	X

ELABORO : ARQ. LIGIA CALERO CHAVIER.

FECHA: AGOSTO DE 1994.

OFICINA DE PATRIMONIO CULTURAL
 PLAN DE CONTINGENCIA DEL CASCO URBANO DE LA CIUDAD DE MOCA
 REPUBLICA DOMINICANA.

COODIFICACION:
 N-94-172A

FICHA DE IDENTIFICACION DE INMUEBLES:

FOTO:



LOCALIZACION EN LA CIUDAD:



MANZANA # : 21

CALLE: Presidente Vasquez

CASA #: 2

MATERIAL: BLOQUES DE CONCRETO.

M	MONUMENTAL	
1	CATEGORIA 1	
2	CATEGORIA 2	
3	CATEGORIA 3	
4	CATEGORIA 4	X

ELABORO : ARQ. LIGIA CALERO CHAVIER.

FECHA: AGOSTO DE 1994

OFICINA DE PATRIMONIO CULTURAL
 PLAN DE CONTINGENCIA DEL CASCO URBANO DE LA CIUDAD DE MOCA
 REPUBLICA DOMINICANA.

COODIFICACION:
 M-94-1728

FICHA DE IDENTIFICACION DE INMUEBLES:

FOTO:

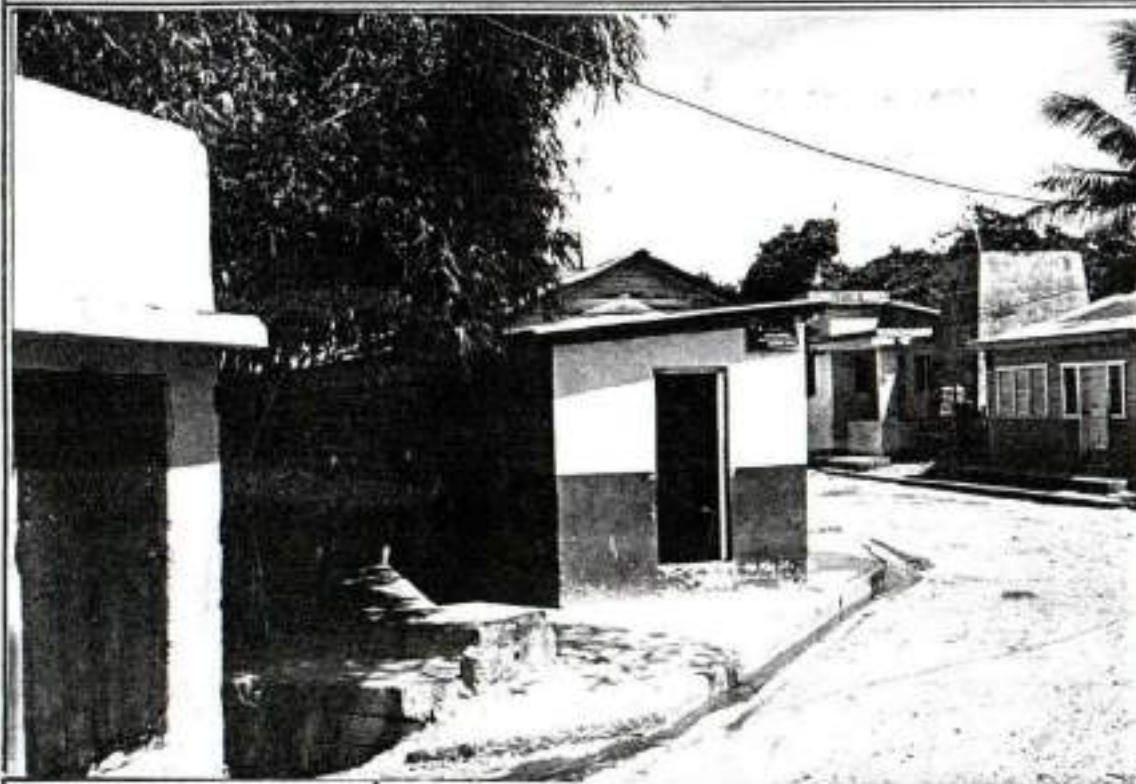

LOCALIZACION EN LA CIUDAD:



MANZANA # : 21

CALLE: Presidente Vasquez

CASA #: 2A □

MATERIAL: BLOQUES DE CONCRETO.

M	MONUMENTAL	
1	CATEGORIA 1	
2	CATEGORIA 2	
3	CATEGORIA 3	
4	CATEGORIA 4	X

ELABORO : ARQ. LIGIA CALERO CHAVIER.

FECHA: AGOSTO DE 1994

OFICINA DE PATRIMONIO CULTURAL
 PLAN DE CONTINGENCIA DEL CASCO URBANO DE LA CIUDAD DE MOCA
 REPUBLICA DOMINICANA.

CODIFICACION:

M-94-173

FICHA DE IDENTIFICACION DE INMUEBLES:

FOTO:



LOCALIZACION EN LA CIUDAD:



MANZANA # : 22

CALLE: PRESIDENTE VASQUEZ

CASA #: 28

MATERIAL: BLOQUES DE CONCRETO, EDIFICACION DE DOS NIVELES ESTILO ART DECO. *neoclasicas*

M	MONUMENTAL	
1	CATEGORIA 1	X
2	CATEGORIA 2	
3	CATEGORIA 3	
4	CATEGORIA 4	

ELABORO : ARQ. LIGIA CALERO CHAVIER.

FECHA: MARZO DE 1994.

OFICINA DE PATRIMONIO CULTURAL
 PLAN DE CONTINGENCIA DEL CASCO URBANO DE LA CIUDAD DE MOCA
 REPUBLICA DOMINICANA.

CODIFICACION:
 M-94-174

FICHA DE IDENTIFICACION DE INMUEBLES:

FOTO:



LOCALIZACION EN LA CIUDAD:



MANZANA # : 22

CALLE: COLON

CASA #: 13

MATERIAL: BLOQUES DE CONCRETO Y MADERA. TECHOS DE PLANCHAS DE CINC, PUERTA Y VENTANAS DE MADERA.

M	MONUMENTAL	
1	CATEGORIA 1	
2	CATEGORIA 2	
3	CATEGORIA 3	X
4	CATEGORIA 4	

ELABORO : ARQ. LIGIA CALERO CHAVIER.

FECHA: MARZO DE 1994.

OFICINA DE PATRIMONIO CULTURAL
 PLAN DE CONTINGENCIA DEL CASCO URBANO DE LA CIUDAD DE MOCA
 REPUBLICA DOMINICANA.

CODIFICACION:

M-94-176

FICHA DE IDENTIFICACION DE INMUEBLES:

FOTO:

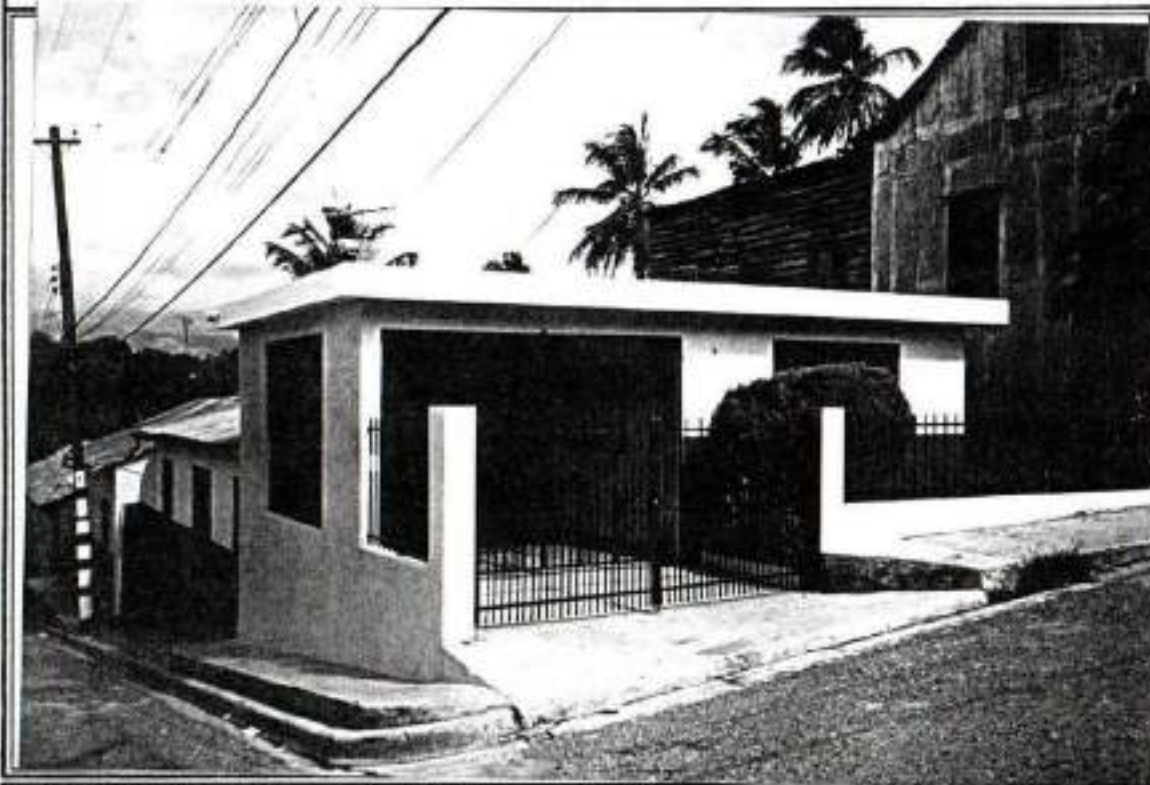

LOCALIZACION EN LA CIUDAD:



MANZANA # : 22

CALLE: COLON

CASA #: 9

MATERIAL: BLOQUES DE CONCRETO.

M	MONUMENTAL	
1	CATEGORIA 1	
2	CATEGORIA 2	
3	CATEGORIA 3	
4	CATEGORIA 4	X

ELABORO : ARQ. LIGIA CALERO CHAVIER.

FECHA: MARZO DE 1994.

OFICINA DE PATRIMONIO CULTURAL
 PLAN DE CONTINGENCIA DEL CASCO URBANO DE LA CIUDAD DE MOCA
 REPUBLICA DOMINICANA.

CODIFICACION:
 M-94-177

FICHA DE IDENTIFICACION DE INMUEBLES:

FOTO:



LOCALIZACION EN LA CIUDAD:



MANZANA # : 22

CALLE: TUNTI CACERES

CASA #: 15 -A

MATERIAL: BLOQUES DE CONCRETO.

M	MONUMENTAL	
1	CATEGORIA 1	
2	CATEGORIA 2	
3	CATEGORIA 3	
4	CATEGORIA 4	X

ELABORO : ARQ. LIGIA CALERO CHAVIER.

FECHA: MARZO DE 1994.

OFICINA DE PATRIMONIO CULTURAL
 PLAN DE CONTINGENCIA DEL CASCO URBANO DE LA CIUDAD DE MOCA
 REPUBLICA DOMINICANA.

CODIFICACION:
 M-94-179

FICHA DE IDENTIFICACION DE INMUEBLES:

FOTO:



LOCALIZACION EN LA CIUDAD:



MANZANA # : 22 CALLE: TUNTI CACERES

CASA #: 11-A

MATERIAL: BLOQUES DE CONCRETO.

M	MONUMENTAL	
1	CATEGORIA 1	
2	CATEGORIA 2	
3	CATEGORIA 3	
4	CATEGORIA 4	X

ELABORO : ARQ. LIGIA CALERO CHAVIER.

FECHA: MARZO DE 1994

OFICINA DE PATRIMONIO CULTURAL
 PLAN DE CONTINGENCIA DEL CASCO URBANO DE LA CIUDAD DE MOCA
 REPUBLICA DOMINICANA.

CODIFICACION:

M-94-180

FICHA DE IDENTIFICACION DE INMUEBLES:

FOTO:



LOCALIZACION EN LA CIUDAD:



MANZANA # : 22

CALLE: TUNTI CACERES

CASA #: 9

MATERIAL: MADERA CON TECHOS DE PLANCHAS DE CING. PUERTAS Y VENTANAS DE MADERA.

M	MONUMENTAL	
1	CATEGORIA 1	
2	CATEGORIA 2	
3	CATEGORIA 3	
4	CATEGORIA 4	X

ELABORO : ARQ. LIGIA CALERO CHAVIER.

FECHA: MARZO DE 1994.

OFICINA DE PATRIMONIO CULTURAL
 PLAN DE CONTINGENCIA DEL CASCO URBANO DE LA CIUDAD DE MOCA
 REPUBLICA DOMINICANA.

CODIFICACION:
 M-94-181

FICHA DE IDENTIFICACION DE INMUEBLES:

FOTO:



LOCALIZACION EN LA CIUDAD:



MANZANA # : 22

CALLE: TUNTI CACERES

CASA #: 17

MATERIAL: BLOQUES DE CONCRETO.

M	MONUMENTAL	
1	CATEGORIA 1	
2	CATEGORIA 2	
3	CATEGORIA 3	
4	CATEGORIA 4	X

ELABORO : ARQ. LIGIA CALERO CHAVIER.

FECHA: MARZO DE 1994.

OFICINA DE PATRIMONIO CULTURAL
 PLAN DE CONTINGENCIA DEL CASCO URBANO DE LA CIUDAD DE MOCA
 REPUBLICA DOMINICANA.

CODIFICACION:
 N-94-182

FICHA DE IDENTIFICACION DE INMUEBLES:

FOTO:



LOCALIZACION EN LA CIUDAD:



MANZANA # : 22

CALLE: TUNTI CACERES

CASA #: 15

MATERIAL: BLOQUES DE CONCRETO.

M	MONUMENTAL	
1	CATEGORIA 1	
2	CATEGORIA 2	
3	CATEGORIA 3	
4	CATEGORIA 4	X

ELABORO : ARQ. LIGIA CALERO CHAVIER.

FECHA: MARZO DE 1994.

OFICINA DE PATRIMONIO CULTURAL
 PLAN DE CONTINGENCIA DEL CASCO URBANO DE LA CIUDAD DE MOCA
 REPUBLICA DOMINICANA.

CODIFICACION:

M-94-183

FICHA DE IDENTIFICACION DE INMUEBLES:

FOTO:



LOCALIZACION EN LA CIUDAD:



MANZANA # : 22

CALLE: TUNTI CACERES

CASA #: 13

MATERIAL: MADERA CON TECHOS DE PLANCHAS DE CINC, PUERTAS DE MADERA.

M	MONUMENTAL	
1	CATEGORIA 1	
2	CATEGORIA 2	
3	CATEGORIA 3	
4	CATEGORIA 4	X

ELABORO : ARQ. LIGIA CALERO CHAVIER.

FECHA: MARZO DE 1994.

OFICINA DE PATRIMONIO CULTURAL
 PLAN DE CONTINGENCIA DEL CASCO URBANO DE LA CIUDAD DE MOCA
 REPUBLICA DOMINICANA.

COODIFICACION:
 M-94-184

FICHA DE IDENTIFICACION DE INMUEBLES:

FOTO:



LOCALIZACION EN LA CIUDAD:



MANZANA # : 22

CALLE: TUNTI GACERES

CASA #: 11

MATERIAL: MADERA CON TECHOS DE PLANCHAS DE CINC, PUERTA Y VENTANAS DE MADERA.

M	MONUMENTAL	
1	CATEGORIA 1	
2	CATEGORIA 2	
3	CATEGORIA 3	
4	CATEGORIA 4	X

ELABORO : ARQ. LIGIA CALERO CHAVIER.

FECHA: MARZO DE 1994.

OFICINA DE PATRIMONIO CULTURAL
 PLAN DE CONTINGENCIA DEL CASCO URBANO DE LA CIUDAD DE MOCA
 REPUBLICA DOMINICANA.

CODIFICACION:

M-94-186

FICHA DE IDENTIFICACION DE INMUEBLES:

FOTO:

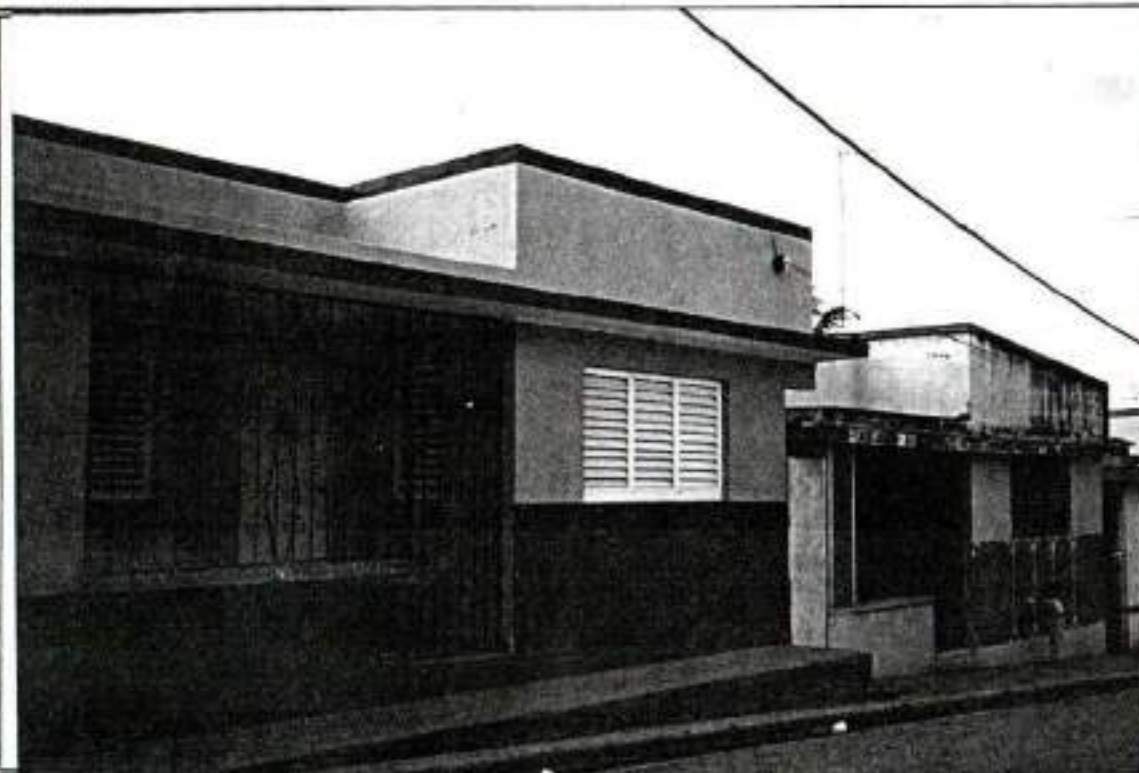

LOCALIZACION EN LA CIUDAD:



MANZANA # : 22

CALLE: DOROTEO RODRIGUEZ

CASA #: 5 Y 7

MATERIAL: CASAS DE BLOQUES DE CONCRETO.

M	MONUMENTAL	
1	CATEGORIA 1	
2	CATEGORIA 2	
3	CATEGORIA 3	
4	CATEGORIA 4	X

ELABORO : ARQ. LIGIA CALERO CHAVIER.

FECHA: MARZO DE 1994.

OFICINA DE PATRIMONIO CULTURAL
 PLAN DE CONTINGENCIA DEL CASCO URBANO DE LA CIUDAD DE MOCA
 REPUBLICA DOMINICANA.

CODIFICACION:

M-94-187

FICHA DE IDENTIFICACION DE INMUEBLES:

FOTO:



LOCALIZACION EN LA CIUDAD:



MANZANA # : 22

CALLE: DOROTEO RODRIGUEZ

CASA #: 9

MATERIAL: BLOQUES DE CONCRETO.

M	MONUMENTAL	
1	CATEGORIA 1	
2	CATEGORIA 2	
3	CATEGORIA 3	
4	CATEGORIA 4	X

ELABORO : ARQ. LIGIA CALERO CHAVIER.

FECHA: MARZO DE 1994.

OFICINA DE PATRIMONIO CULTURAL
 PLAN DE CONTINGENCIA DEL CASCO URBANO DE LA CIUDAD DE MOCA
 REPUBLICA DOMINICANA.

CODIFICACION:
 M-94-190

FICHA DE IDENTIFICACION DE INMUEBLES:

FOTO:



LOCALIZACION EN LA CIUDAD:



MANZANA # : 22

CALLE: PRESIDENTE VASQUEZ

CASA #: 18

MATERIAL: MADERA CON TECHOS DE PLANCHAS DE CINC.
 PUERTAS Y VENTANAS DE MADERA.

M	MONUMENTAL	
1	CATEGORIA 1	
2	CATEGORIA 2	
3	CATEGORIA 3	X
4	CATEGORIA 4	

ELABORO : ARQ. LIGIA CALERO CHAVIER.

FECHA: MARZO DE 1994.

OFICINA DE PATRIMONIO CULTURAL
PLAN DE CONTINGENCIA DEL CASCO URBANO DE LA CIUDAD DE MOCA
REPUBLICA DOMINICANA.

CODIFICACION:
M-94-191

FICHA DE IDENTIFICACION DE INMUEBLES:

FOTO:

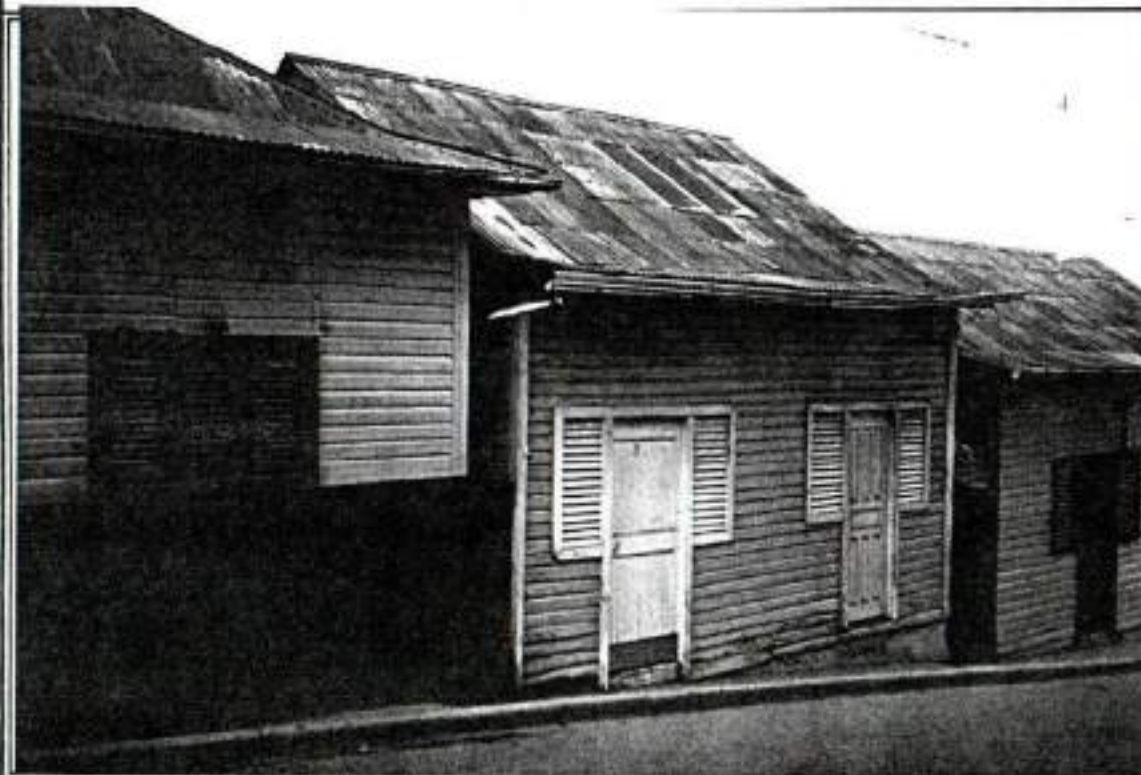

LOCALIZACION EN LA CIUDAD:



MANZANA # : 22

CALLE: PRESIDENTE VASQUEZ

CASA #: 20

MATERIAL: MADERA CON TECHOS DE PLANCHAS DE CINC. PUERTAS Y VENTANAS DE MADERA.

M	MONUMENTAL	
1	CATEGORIA 1	
2	CATEGORIA 2	
3	CATEGORIA 3	X
4	CATEGORIA 4	

ELABORO : ARQ. LIGIA CALERO CHAVIER.

FECHA: MARZO DE 1994.

OFICINA DE PATRIMONIO CULTURAL
 PLAN DE CONTINGENCIA DEL CASCO URBANO DE LA CIUDAD DE MÓCA
 REPUBLICA DOMINICANA.

CODIFICACION:
 M-94-192

FICHA DE IDENTIFICACION DE INMUEBLES:

FOTO:



LOCALIZACION EN LA CIUDAD:



MANZANA # : 22

CALLE: PRESIDENTE VASQUEZ

CASA #: 22

MATERIAL: MADERA CON TECHOS DE PLANCHAS DE CINC, PUERTAS Y VENTANAS DE MADERA.

M	MONUMENTAL	
1	CATEGORIA 1	
2	CATEGORIA 2	
3	CATEGORIA 3	X
4	CATEGORIA 4	

ELABORO : ARQ. LIGIA CALERO CHAVIER.

FECHA: MARZO DE 1994.

OFICINA DE PATRIMONIO CULTURAL
 PLAN DE CONTINGENCIA DEL CASCO URBANO DE LA CIUDAD DE MOCA
 REPUBLICA DOMINICANA.

CODIFICACION:
 M-94-193

FICHA DE IDENTIFICACION DE INMUEBLES:

FOTO:



LOCALIZACION EN LA CIUDAD:

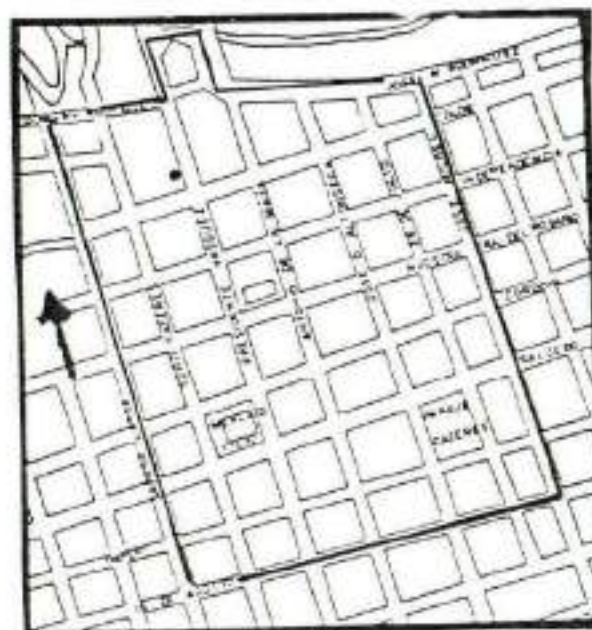

MANZANA # : 22

CALLE: PRESIDENTE VASQUEZ

CASA #: 26

MATERIAL: MADERA CON TECHOS DE PLANCHAS DE CINC, PUERTAS DE MADERA,

M	MONUMENTAL	
1	CATEGORIA 1	
2	CATEGORIA 2	
3	CATEGORIA 3	X
4	CATEGORIA 4	

ELABORO : ARQ. LIGIA CALERO CHAVIER.

FECHA: MARZO DE 1994.

OFICINA DE PATRIMONIO CULTURAL
 PLAN DE CONTINGENCIA DEL CASCO URBANO DE LA CIUDAD DE MOCA
 REPUBLICA DOMINICANA.

CODIFICACION:
 M-94-194

FICHA DE IDENTIFICACION DE INMUEBLES:

FOTO:

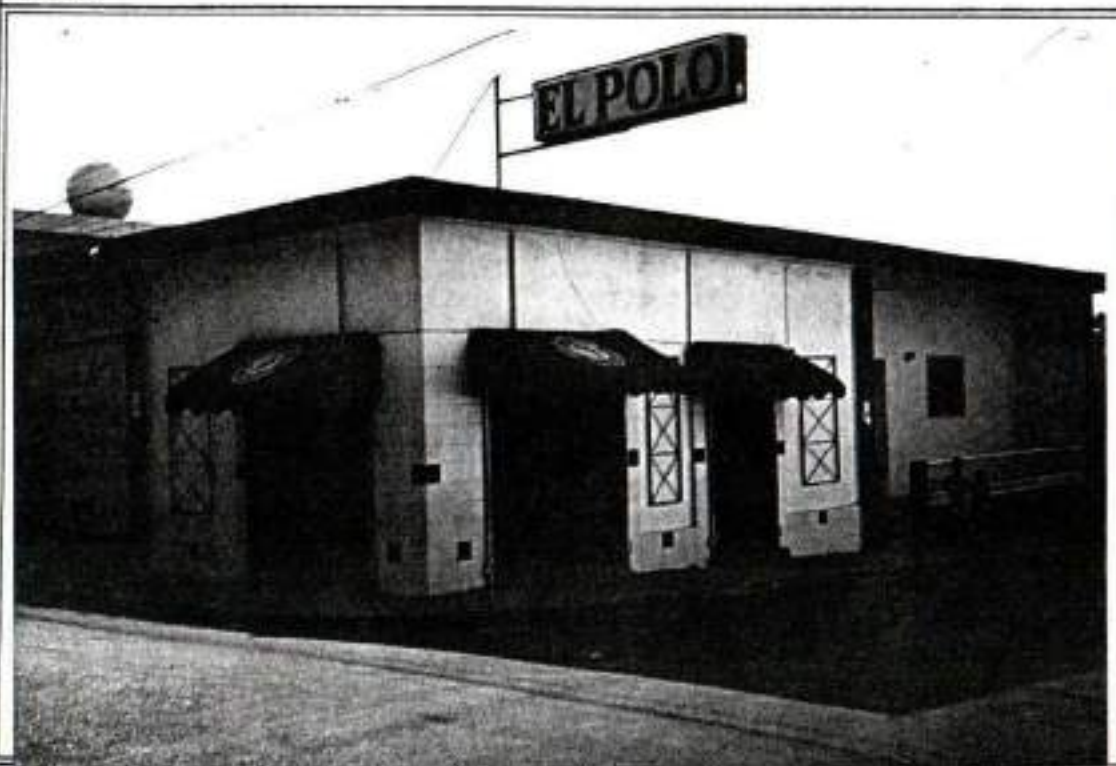

LOCALIZACION EN LA CIUDAD:



MANZANA # : 23 CALLE: INDEPENDENCIA

CASA #: 34

MATERIAL: BLOQUES DE CONCRETO.

M	MONUMENTAL	
1	CATEGORIA 1	
2	CATEGORIA 2	
3	CATEGORIA 3	
4	CATEGORIA 4	X

ELABORO : ARQ. LIGIA CALERO CHAVIER.

FECHA: ENERO DE 1994.

OFICINA DE PATRIMONIO CULTURAL
 PLAN DE CONTINGENCIA DEL CASCO URBANO DE LA CIUDAD DE MOCA
 REPUBLICA DOMINICANA.

CODIFICACION:
 M-94-195

FICHA DE IDENTIFICACION DE INMUEBLES:

FOTO:



LOCALIZACION EN LA CIUDAD:



MANZANA # : 23

CALLE: INDEPENDENCIA

CASA #: 21

MATERIAL: BLOQUES DE CONCRETO.

M	MONUMENTAL	
1	CATEGORIA 1	
2	CATEGORIA 2	
3	CATEGORIA 3	
4	CATEGORIA 4	X

ELABORO : ARQ. LIGIA CALERO CHAVIER.

FECHA: ENERO DE 1994.

OFICINA DE PATRIMONIO CULTURAL
PLAN DE CONTINGENCIA DEL CASCO URBANO DE LA CIUDAD DE MOCA
REPUBLICA DOMINICANA.

CODIFICACION:
M-94-196

FICHA DE IDENTIFICACION DE INMUEBLES:

FOTO:

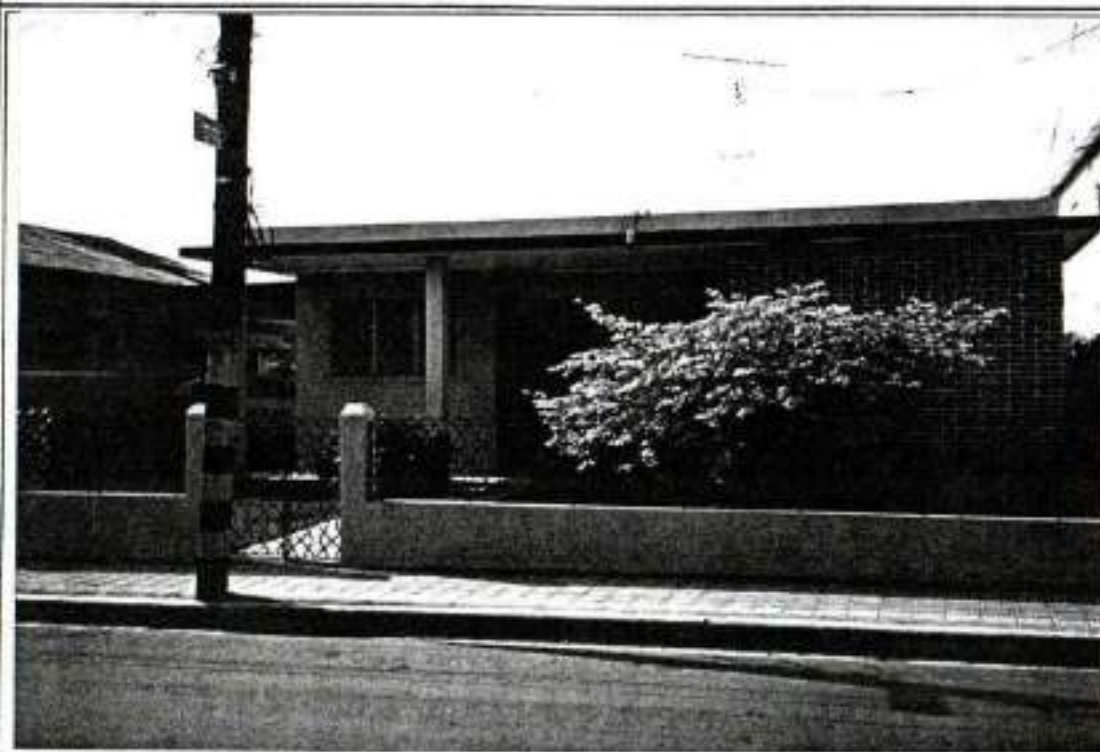

LOCALIZACION EN LA CIUDAD:



MANZANA # : 23 CALLE: INDEPENDENCIA

CASA #: 19

MATERIAL: BLOQUES DE CONCRETO.

M	MONUMENTAL	
1	CATEGORIA 1	
2	CATEGORIA 2	
3	CATEGORIA 3	
4	CATEGORIA 4	X

ELABORO : ARQ. LIGIA CALERO CHAVIER.

FECHA: ENERO DE 1994.

OFICINA DE PATRIMONIO CULTURAL
PLAN DE CONTINGENCIA DEL CASCO URBANO DE LA CIUDAD DE MOCA
REPUBLICA DOMINICANA.

CODIFICACION:
M-94-198

FICHA DE IDENTIFICACION DE INMUEBLES:

FOTO:

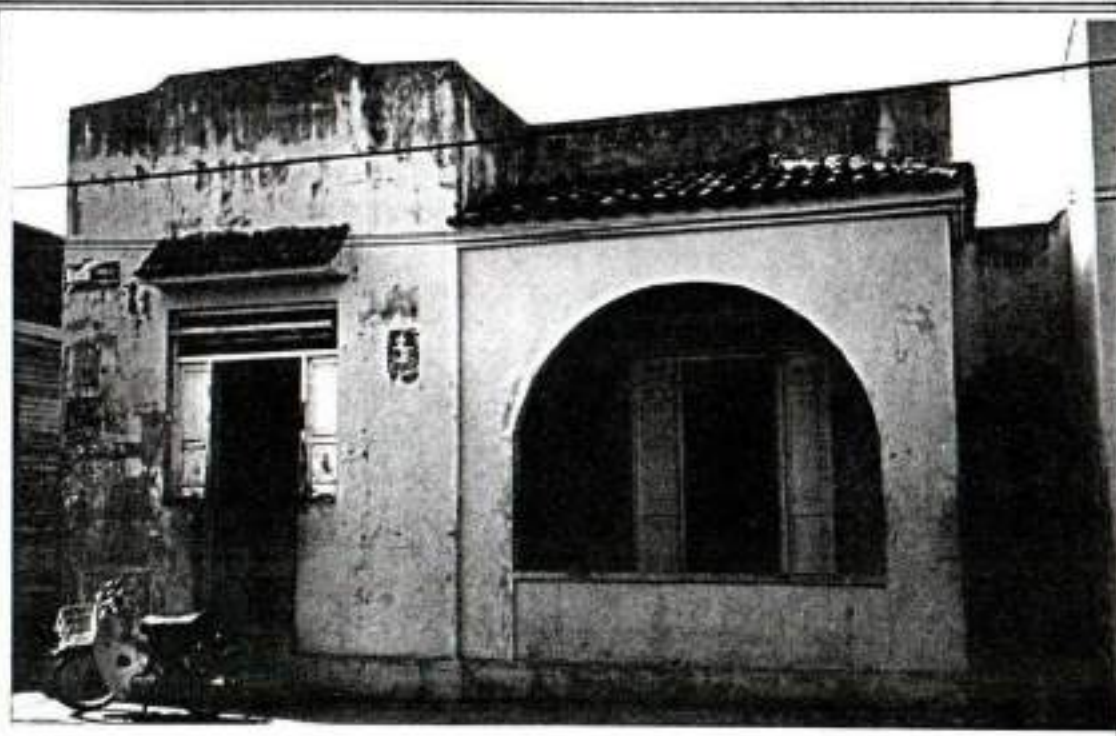

LOCALIZACION EN LA CIUDAD:



MANZANA # : 23 CALLE: INDEPENDENCIA

CASA #: 15

MATERIAL: BLOQUES DE CONCRETO.

M	MONUMENTAL	
1	CATEGORIA 1	
2	CATEGORIA 2	
3	CATEGORIA 3	X
4	CATEGORIA 4	

ELABORO : ARQ. LIGIA CALERO CHAVIER.

FECHA: ENERO DE 1994.

OFICINA DE PATRIMONIO CULTURAL
 PLAN DE CONTINGENCIA DEL CASCO URBANO DE LA CIUDAD DE MOCA
 REPUBLICA DOMINICANA.

CODIFICACION:
 M-94-199

FICHA DE IDENTIFICACION DE INMUEBLES:

FOTO:

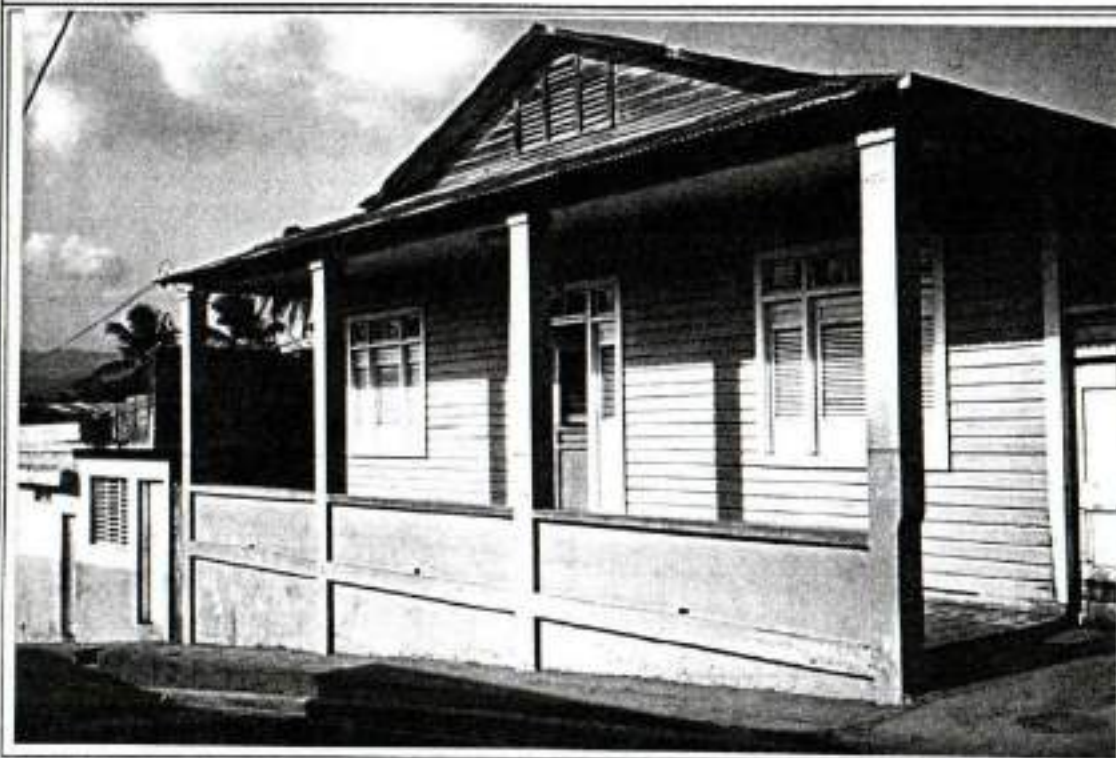

LOCALIZACION EN LA CIUDAD:



MANZANA # : 23

CALLE: TUNTI CACERES

CASA #: 27

MATERIAL: MADERA CON TECHOS DE PLANCHAS DE CINC.

PUERTAS Y VENTANAS DE MADERA. COLUMNAS Y BARANDA DE BALCON EN CONCRETO.

M	MONUMENTAL	
1	CATEGORIA 1	
2	CATEGORIA 2	X
3	CATEGORIA 3	
4	CATEGORIA 4	

ELABORO : ARQ. LIGIA CALERO CHAVIER.

FECHA: ENERO DE 1994.

OFICINA DE PATRIMONIO CULTURAL
PLAN DE CONTINGENCIA DEL CASCO URBANO DE LA CIUDAD DE MOCA
REPUBLICA DOMINICANA.

CODIFICACION:
M-94-197

FICHA DE IDENTIFICACION DE INMUEBLES:

FOTO:

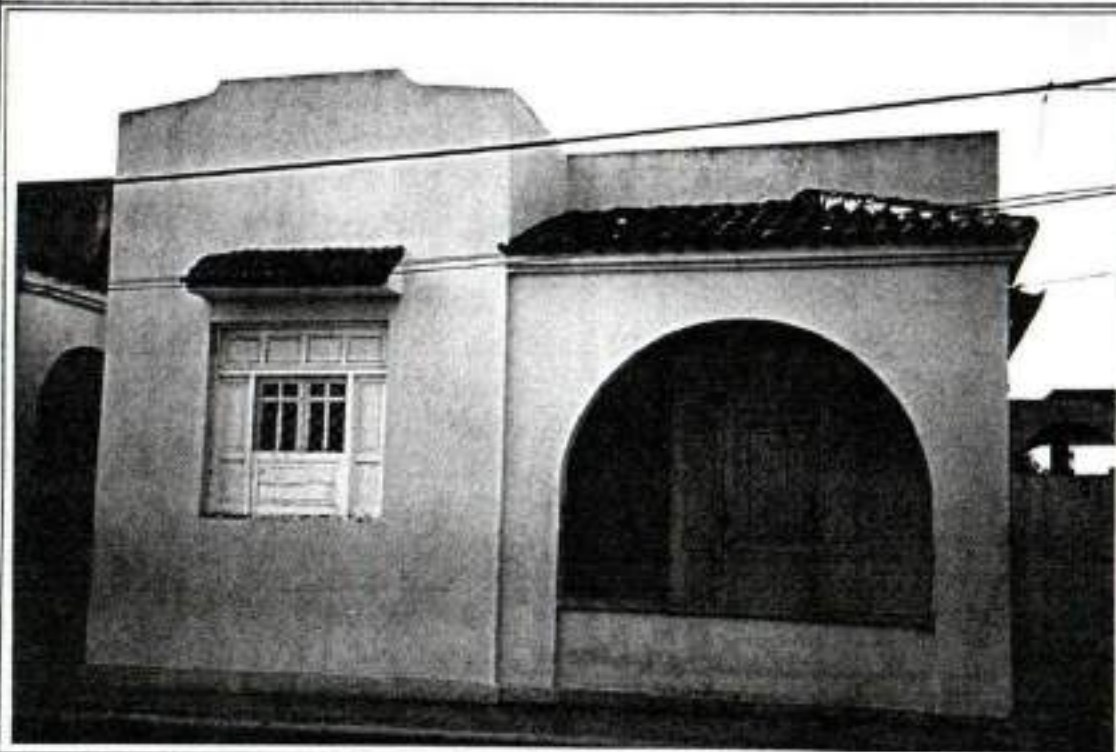

LOCALIZACION EN LA CIUDAD:



MANZANA # : 23 CALLE: INDEPENDENCIA

CASA #: 17

MATERIAL: BLOQUES DE CONCRETO.

M	MONUMENTAL	
1	CATEGORIA 1	
2	CATEGORIA 2	
3	CATEGORIA 3	X
4	CATEGORIA 4	

ELABORO : ARQ. LIGIA CALERO CHAVIER.

FECHA: ENERO DE 1994.

OFICINA DE PATRIMONIO CULTURAL
 PLAN DE CONTINGENCIA DEL CASCO URBANO DE LA CIUDAD DE MOCA
 REPUBLICA DOMINICANA.

CODIFICACION:
 M-94-200

FICHA DE IDENTIFICACION DE INMUEBLES:

FOTO:



LOCALIZACION EN LA CIUDAD:



MANZANA # : 23 CALLE: TUNTI CACERES

CASA #: 25, 25A

MATERIAL: BLOQUES DE CONCRETO.

M	MONUMENTAL	
1	CATEGORIA 1	
2	CATEGORIA 2	
3	CATEGORIA 3	
4	CATEGORIA 4	X

ELABORO : ARQ. LIGIA CALERO CHAVIER.

FECHA: ENERO DE 1994.

OFICINA DE PATRIMONIO CULTURAL
 PLAN DE CONTINGENCIA DEL CASCO URBANO DE LA CIUDAD DE MOCA
 REPUBLICA DOMINICANA.

CODIFICACION:
 M-94-201

FICHA DE IDENTIFICACION DE INMUEBLES:

FOTO:



LOCALIZACION EN LA CIUDAD:



MANZANA # : 23 CALLE: PRESIDENTE VASQUEZ

CASA #: 30

MATERIAL: BLOQUES DE CONCRETO.

M	MONUMENTAL	
1	CATEGORIA 1	
2	CATEGORIA 2	
3	CATEGORIA 3	X
4	CATEGORIA 4	

ELABORO : ARQ. LIGIA CALERO CHAVIER.

FECHA: ENERO DE 1994.

OFICINA DE PATRIMONIO CULTURAL
 PLAN DE CONTINGENCIA DEL CASCO URBANO DE LA CIUDAD DE MOCA
 REPUBLICA DOMINICANA.

CODIFICACION:
 M-94-202

FICHA DE IDENTIFICACION DE INMUEBLES:

FOTO:



LOCALIZACION EN LA CIUDAD:



MANZANA # : 24 CALLE: PRESIDENTE VASQUEZ

CASA #: 40

MATERIAL: BLOQUES DE CONCRETO.

M	MONUMENTAL	
1	CATEGORIA 1	
2	CATEGORIA 2	
3	CATEGORIA 3	
4	CATEGORIA 4	X

ELABORO : ARQ. LIGIA CALERO CHAVIER.

FECHA: ENERO DE 1994.

OFICINA DE PATRIMONIO CULTURAL
 PLAN DE CONTINGENCIA DEL CASCO URBANO DE LA CIUDAD DE MOCA
 REPUBLICA DOMINICANA.

CODIFICACION:
 M-94-205

FICHA DE IDENTIFICACION DE INMUEBLES:

FOTO:



LOCALIZACION EN LA CIUDAD:



MANZANA N : 24

CALLE: NUESTRA SEÑORA DEL ROSARIO

CASA #: 51

MATERIAL: BLOQUES DE CONCRETO.

M	MONUMENTAL	
1	CATEGORIA 1	
2	CATEGORIA 2	
3	CATEGORIA 3	X
4	CATEGORIA 4	

ELABORO : ARQ. LIGIA CALERO CHAVIER.

FECHA: ENERO DE 1994.

OFICINA DE PATRIMONIO CULTURAL
 PLAN DE CONTINGENCIA DEL CASCO URBANO DE LA CIUDAD DE MOCA
 REPUBLICA DOMINICANA.

CODIFICACION:
 M-94-206

FICHA DE IDENTIFICACION DE INMUEBLES:

FOTO:



LOCALIZACION EN LA CIUDAD:



MANZANA # : 24

CALLE: NUESTRA SEÑORA DEL ROSARIO

CASA #: 49

MATERIAL: BLOQUES DE CONCRETO.

M	MONUMENTAL	
1	CATEGORIA 1	
2	CATEGORIA 2	
3	CATEGORIA 3	X
4	CATEGORIA 4	

ELABORO : ARQ. LIGIA CALERO CHAVIER.

FECHA: ENERO DE 1994.

OFICINA DE PATRIMONIO CULTURAL
PLAN DE CONTINGENCIA DEL CASCO URBANO DE LA CIUDAD DE MOCA
REPUBLICA DOMINICANA.

CODIFICACION:
M-94-207

FICHA DE IDENTIFICACION DE INMUEBLES:

FOTO:



LOCALIZACION EN LA CIUDAD:



MANZANA # : 24

CALLE: TUNTI CACERES

CASA #: 29A □

MATERIAL: BLOQUES DE CONCRETO.

M	MONUMENTAL	
1	CATEGORIA 1	
2	CATEGORIA 2	
3	CATEGORIA 3	
4	CATEGORIA 4	X

ELABORO : ARQ. LIGIA CALERO CHAVIER.

FECHA: ENERO DE 1994.

OFICINA DE PATRIMONIO CULTURAL
 PLAN DE CONTINGENCIA DEL CASCO URBANO DE LA CIUDAD DE MOCA
 REPUBLICA DOMINICANA.

CODIFICACION:

M-94-208

FICHA DE IDENTIFICACION DE INMUEBLES:

FOTO:



LOCALIZACION EN LA CIUDAD:



MANZANA # : 24

CALLE: TUNTI CACERES

CASA #: 29

MATERIAL: BLOQUES DE CONCRETO.

M	MONUMENTAL	
1	CATEGORIA 1	
2	CATEGORIA 2	
3	CATEGORIA 3	
4	CATEGORIA 4	X

ELABORO : ARQ. LIGIA CALERO CHAVIER.

FECHA: ENERO DE 1994.

OFICINA DE PATRIMONIO CULTURAL
 PLAN DE CONTINGENCIA DEL CASCO URBANO DE LA CIUDAD DE MOCA
 REPUBLICA DOMINICANA.

CODIFICACION:

M-94-209

FICHA DE IDENTIFICACION DE INMUEBLES:

FOTO:

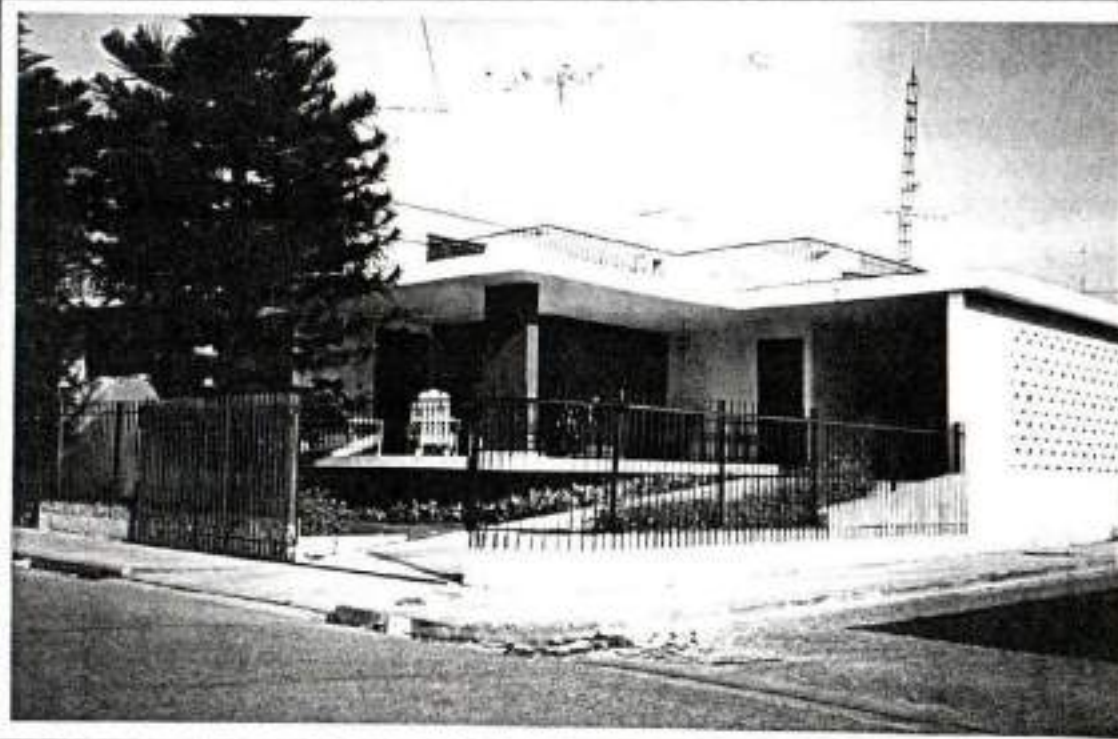

LOCALIZACION EN LA CIUDAD:



MANZANA # : 24

CALLE: INDEPENDENCIA

CASA #: 8A

MATERIAL: BLOQUES DE CONCRETO.

M	MONUMENTAL	
1	CATEGORIA 1	
2	CATEGORIA 2	
3	CATEGORIA 3	
4	CATEGORIA 4	X

ELABORO : ARQ. LIGIA CALERO CHAVIER.

FECHA: ENERO DE 1994.

OFICINA DE PATRIMONIO CULTURAL
 PLAN DE CONTINGENCIA DEL CASCO URBANO DE LA CIUDAD DE MOCA
 REPUBLICA DOMINICANA.

CODIFICACION:
 M-94-210

FICHA DE IDENTIFICACION DE INMUEBLES:

FOTO:



LOCALIZACION EN LA CIUDAD:



MANZANA # : 24

CALLE: INDEPENDENCIA

CASA #: 8B 8C

MATERIAL: BLOQUES DE CONCRETO.

M	MONUMENTAL	
1	CATEGORIA 1	
2	CATEGORIA 2	
3	CATEGORIA 3	
4	CATEGORIA 4	X

ELABORO : ARQ. LIGIA CALERO CHAVIER.

FECHA: ENERO DE 1994.

OFICINA DE PATRIMONIO CULTURAL
 PLAN DE CONTINGENCIA DEL CASCO URBANO DE LA CIUDAD DE MOCA
 REPUBLICA DOMINICANA.

CODIFICACION:
 M-94-211

FICHA DE IDENTIFICACION DE INMUEBLES:

FOTO:



LOCALIZACION EN LA CIUDAD:



HANZANA # : 24

CALLE: INDEPENDENCIA

CASA #: 36

MATERIAL: BLOQUES DE CONCRETO Y MADERA.

M	MONUMENTAL	
1	CATEGORIA 1	X
2	CATEGORIA 2	
3	CATEGORIA 3	
4	CATEGORIA 4	

ELABORO : ARQ. LIGIA CALERO CHAVIER.

FECHA: ENERO DE 1994.

OFICINA DE PATRIMONIO CULTURAL
 PLAN DE CONTINGENCIA DEL CASCO URBANO DE LA CIUDAD DE MOCA
 REPUBLICA DOMINICANA.

CODIFICACION:
 M-94-212

FICHA DE IDENTIFICACION DE INMUEBLES:

FOTO:



LOCALIZACION EN LA CIUDAD:



MANZANA # : 24

CALLE: PRESIDENTE VASQUEZ

CASA #: 38

MATERIAL: BLOQUES DE CONCRETO.

M	MONUMENTAL	
1	CATEGORIA 1	
2	CATEGORIA 2	
3	CATEGORIA 3	
4	CATEGORIA 4	X

ELABORO : ARQ. LIGIA CALERO CHAVIER.

FECHA: ENERO DE 1994.

OFICINA DE PATRIMONIO CULTURAL
 PLAN DE CONTINGENCIA DEL CASCO URBANO DE LA CIUDAD DE MOCA
 REPUBLICA DOMINICANA.

CODIFICACION:

M-94-213

FICHA DE IDENTIFICACION DE INMUEBLES:

FOTO:

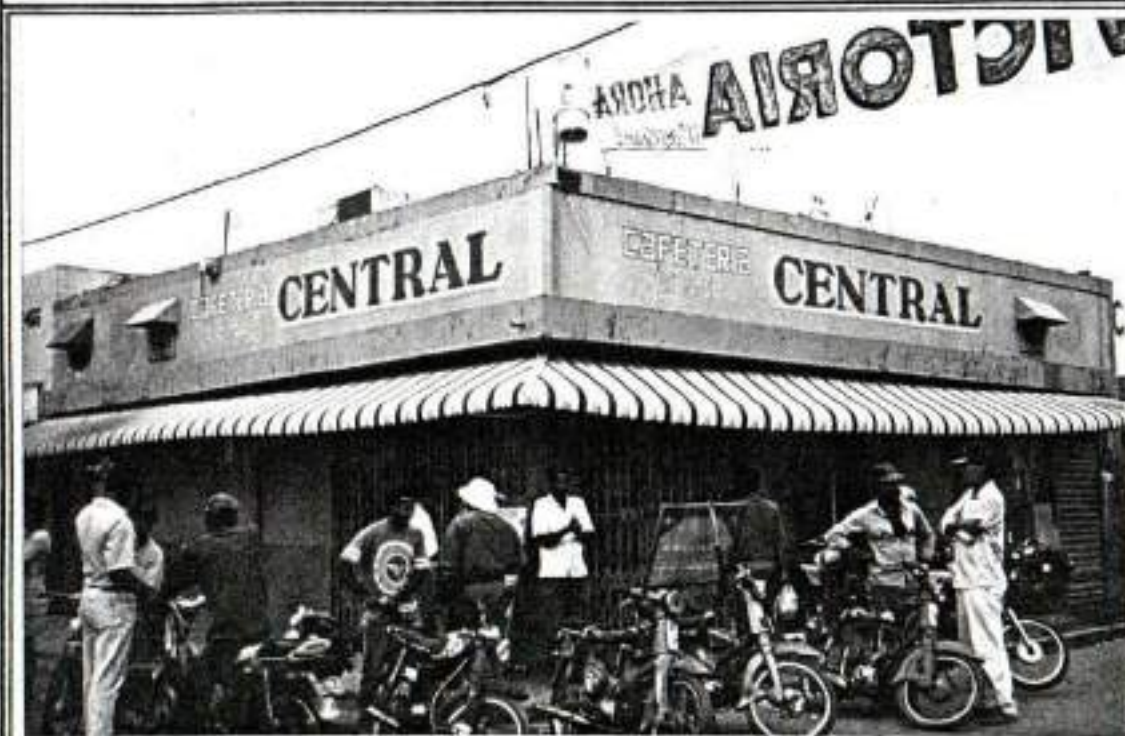

LOCALIZACION EN LA CIUDAD:



MANZANA # : 25

CALLE: PRESIDENTE VASQUEZ

CASA #: 50

MATERIAL: BLOQUES DE CONCRETO.

M	MONUMENTAL	
1	CATEGORIA 1	
2	CATEGORIA 2	
3	CATEGORIA 3	
4	CATEGORIA 4	X

ELABORO : ARQ. LIGIA CALERO CHAVIER.

FECHA: MARZO DE 1994.

OFICINA DE PATRIMONIO CULTURAL
 PLAN DE CONTINGENCIA DEL CASCO URBANO DE LA CIUDAD DE MOCA
 REPUBLICA DOMINICANA.

CODIFICACION:

M-94-214

FICHA DE IDENTIFICACION DE INMUEBLES:

FOTO:



LOCALIZACION EN LA CIUDAD:



MANZANA # : 25

CALLE: CORDOVA

CASA #: 61

MATERIAL: BLOQUES DE CONCRETO.

M	MONUMENTAL	
1	CATEGORIA 1	
2	CATEGORIA 2	
3	CATEGORIA 3	
4	CATEGORIA 4	X

ELABORO : ARQ. LIGIA CALERO CHAVIER.

FECHA: MARZO DE 1994.

OFICINA DE PATRIMONIO CULTURAL
 PLAN DE CONTINGENCIA DEL CASCO URBANO DE LA CIUDAD DE MOCA
 REPUBLICA DOMINICANA.

CODIFICACION:

M-94-215

FICHA DE IDENTIFICACION DE INMUEBLES:

FOTO:



LOCALIZACION EN LA CIUDAD:



MANZANA # : 25

CALLE: CORDOVA

CASA #: 59

MATERIAL: BLOQUES DE CONCRETO.

M	MONUMENTAL	
1	CATEGORIA 1	
2	CATEGORIA 2	
3	CATEGORIA 3	
4	CATEGORIA 4	X

ELABORO : ARQ. LIGIA CALERO CHAVIER.

FECHA: MARZO DE 1994.

OFICINA DE PATRIMONIO CULTURAL
 PLAN DE CONTINGENCIA DEL CASCO URBANO DE LA CIUDAD DE MOCA
 REPUBLICA DOMINICANA.

CODIFICACION:
 M-94-217

FICHA DE IDENTIFICACION DE INMUEBLES:

FOTO:



LOCALIZACION EN LA CIUDAD:



MANZANA # : 25

CALLE: TUNTI CACERES

CASA #: 35

MATERIAL: BLOQUES DE CONCRETO.

M	MONUMENTAL	
1	CATEGORIA 1	
2	CATEGORIA 2	
3	CATEGORIA 3	
4	CATEGORIA 4	X

ELABORO : ARQ. LIGIA CALERO CHAVIER.

FECHA: MARZO DE 1994.

OFICINA DE PATRIMONIO CULTURAL
 PLAN DE CONTINGENCIA DEL CASCO URBANO DE LA CIUDAD DE MOCA
 REPUBLICA DOMINICANA.

CODIFICACION:

M-94-219

FICHA DE IDENTIFICACION DE INMUEBLES:

FOTO:



LOCALIZACION EN LA CIUDAD:



MANZANA # : 25

CALLE: TUNTI CACERES

CASA #: 31

MATERIAL: BLOQUES DE CONCRETO.

M	MONUMENTAL	
1	CATEGORIA 1	
2	CATEGORIA 2	
3	CATEGORIA 3	
4	CATEGORIA 4	X

ELABORO : ARQ. LIGIA CALERO CHAVIER.

FECHA: MARZO DE 1994.

OFICINA DE PATRIMONIO CULTURAL
 PLAN DE CONTINGENCIA DEL CASCO URBANO DE LA CIUDAD DE MOCA
 REPUBLICA DOMINICANA.

CODIFICACION:

M-94-220

FICHA DE IDENTIFICACION DE INMUEBLES:

FOTO:



LOCALIZACION EN LA CIUDAD:

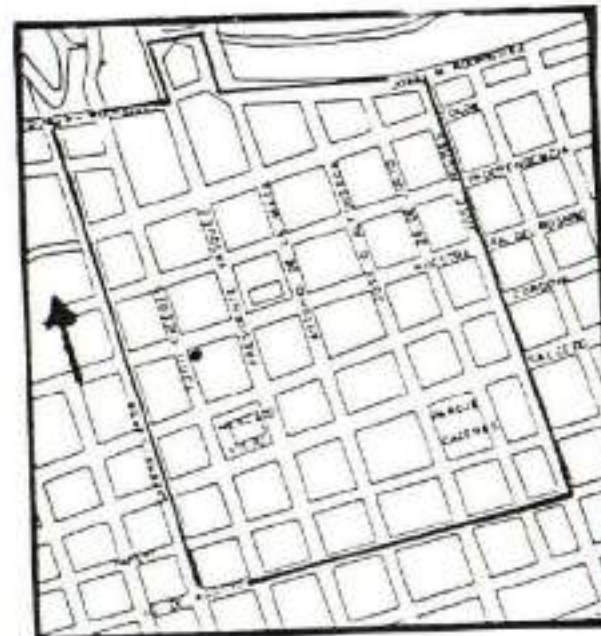

MANZANA # : 25

CALLE: TUNTI CACERES

CASA #: 29

MATERIAL: BLOQUES DE CONCRETO.

M	MONUMENTAL	
1	CATEGORIA 1	
2	CATEGORIA 2	
3	CATEGORIA 3	
4	CATEGORIA 4	X

ELABORO : ARQ. LIGIA CALERO CHAVIER.

FECHA: MARZO DE 1994.

OFICINA DE PATRIMONIO CULTURAL
 PLAN DE CONTINGENCIA DEL CASCO URBANO DE LA CIUDAD DE MOCA
 REPUBLICA DOMINICANA.

CODIFICACION:
 M-94-221

FICHA DE IDENTIFICACION DE INMUEBLES:

FOTO:



LOCALIZACION EN LA CIUDAD:



MANZANA # : 25

CALLE: NUESTRA SEÑORA DEL ROSARIO

CASA #: 60

MATERIAL: BLOQUES DE CONCRETO.

M	MONUMENTAL	
1	CATEGORIA 1	
2	CATEGORIA 2	
3	CATEGORIA 3	
4	CATEGORIA 4	X

ELABORO : ARQ. LIGIA CALERO CHAVIER.

FECHA: ENERO DE 1994.

OFICINA DE PATRIMONIO CULTURAL
 PLAN DE CONTINGENCIA DEL CASCO URBANO DE LA CIUDAD DE MOCA
 REPUBLICA DOMINICANA.

CODIFICACION:

N-94-222

FICHA DE IDENTIFICACION DE INMUEBLES:

FOTO:



LOCALIZACION EN LA CIUDAD:



MANZANA # : 25

CALLE: PRESIDENTE VASQUEZ

CASA #: 42

MATERIAL: BLOQUES DE CONCRETO.

M	MONUMENTAL	
1	CATEGORIA 1	
2	CATEGORIA 2	
3	CATEGORIA 3	
4	CATEGORIA 4	X

ELABORO : ARQ. LIGIA CALERO CHAVIER.

FECHA: MARZO DE 1994.

OFICINA DE PATRIMONIO CULTURAL
 PLAN DE CONTINGENCIA DEL CASCO URBANO DE LA CIUDAD DE MOCA
 REPUBLICA DOMINICANA.

CODIFICACION:

M-94-223

FICHA DE IDENTIFICACION DE INMUEBLES:

FOTO:



LOCALIZACION EN LA CIUDAD:

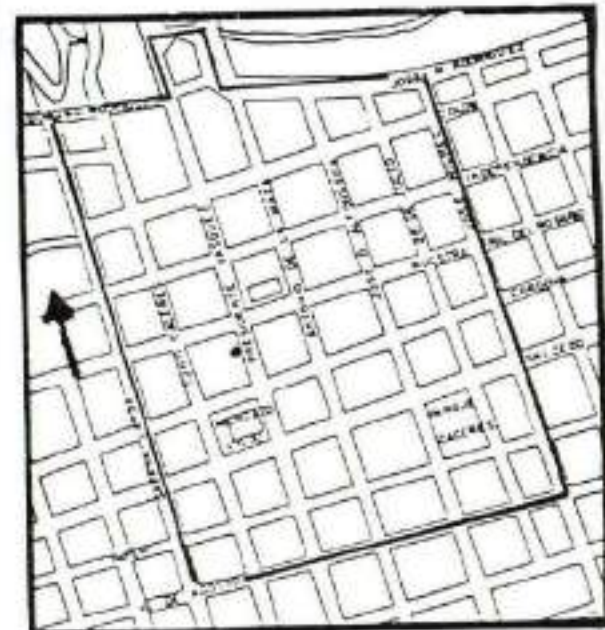

MANZANA # : 25

CALLE: PRESIDENTE VASQUEZ

CASA #: 44

MATERIAL: BLOQUES DE CONCRETO.

M	MONUMENTAL	
1	CATEGORIA 1	
2	CATEGORIA 2	
3	CATEGORIA 3	
4	CATEGORIA 4	X

ELABORO : ARQ. LIGIA CALERO CHAVIER.

FECHA: MARZO DE 1994.

OFICINA DE PATRIMONIO CULTURAL
 PLAN DE CONTINGENCIA DEL CASCO URBANO DE LA CIUDAD DE MOCA
 REPUBLICA DOMINICANA.

CODIFICACION:

M-94-224

FICHA DE IDENTIFICACION DE INMUEBLES:

FOTO:



LOCALIZACION EN LA CIUDAD:



MANZANA # : 25 CALLE: PRESIDENTE VASQUEZ

CASA #: 46

MATERIAL: BLOQUES DE CONCRETO.

M	MONUMENTAL	
1	CATEGORIA 1	
2	CATEGORIA 2	
3	CATEGORIA 3	
4	CATEGORIA 4	X

ELABORO : ARQ. LIGIA CALERO CHAVIER.

FECHA: MARZO DE 1994.

OFICINA DE PATRIMONIO CULTURAL
 PLAN DE CONTINGENCIA DEL CASCO URBANO DE LA CIUDAD DE MOCA
 REPUBLICA DOMINICANA.

CODIFICACION:
 M-94-225

FICHA DE IDENTIFICACION DE INMUEBLES:

FOTO:



LOCALIZACION EN LA CIUDAD:



MANZANA # : 25

CALLE: PRESIDENTE VASQUEZ

CASA #: 48

MATERIAL: BLOQUES DE CONCRETO.

M	MONUMENTAL	
1	CATEGORIA 1	
2	CATEGORIA 2	
3	CATEGORIA 3	
4	CATEGORIA 4	X

ELABORO : ARQ. LIGIA CALERO CHAVIER.

FECHA: MARZO DE 1994.

OFICINA DE PATRIMONIO CULTURAL
 PLAN DE CONTINGENCIA DEL CASCO URBANO DE LA CIUDAD DE MOCA
 REPUBLICA DOMINICANA.

CODIFICACION:
 M-94-226

FICHA DE IDENTIFICACION DE INMUEBLES:

FOTO:



LOCALIZACION EN LA CIUDAD:



MANZANA # : 26

CALLE: SALCEDO

CASA #: 97A □

MATERIAL: BLOQUES DE CONCRETO. MERCADO DE LA CIUDAD.

M	MONUMENTAL	
1	CATEGORIA 1	
2	CATEGORIA 2	
3	CATEGORIA 3	
4	CATEGORIA 4	X

ELABORO : ARQ. LIGIA CALERO CHAVIER.

FECHA: ENERO DE 1994.

OFICINA DE PATRIMONIO CULTURAL
 PLAN DE CONTINGENCIA DEL CASCO URBANO DE LA CIUDAD DE MOCA
 REPUBLICA DOMINICANA.

CODIFICACION:
 M-94-226

FICHA DE IDENTIFICACION DE INMUEBLES:

FOTO:



LOCALIZACION EN LA CIUDAD:



MANZANA # : 26 CALLE: SALCEDO

CASA #: 97A □

MATERIAL: BLOQUES DE CONCRETO.

M	MONUMENTAL	
1	CATEGORIA 1	
2	CATEGORIA 2	
3	CATEGORIA 3	
4	CATEGORIA 4	X

ELABORO : ARQ. LIGIA CALERO CHAVIER.

FECHA: ENERO DE 1994.

OFICINA DE PATRIMONIO CULTURAL
 PLAN DE CONTINGENCIA DEL CASCO URBANO DE LA CIUDAD DE MOCA
 REPUBLICA DOMINICANA.

CODIFICACION:

N-94-227

FICHA DE IDENTIFICACION DE INMUEBLES:

FOTO:

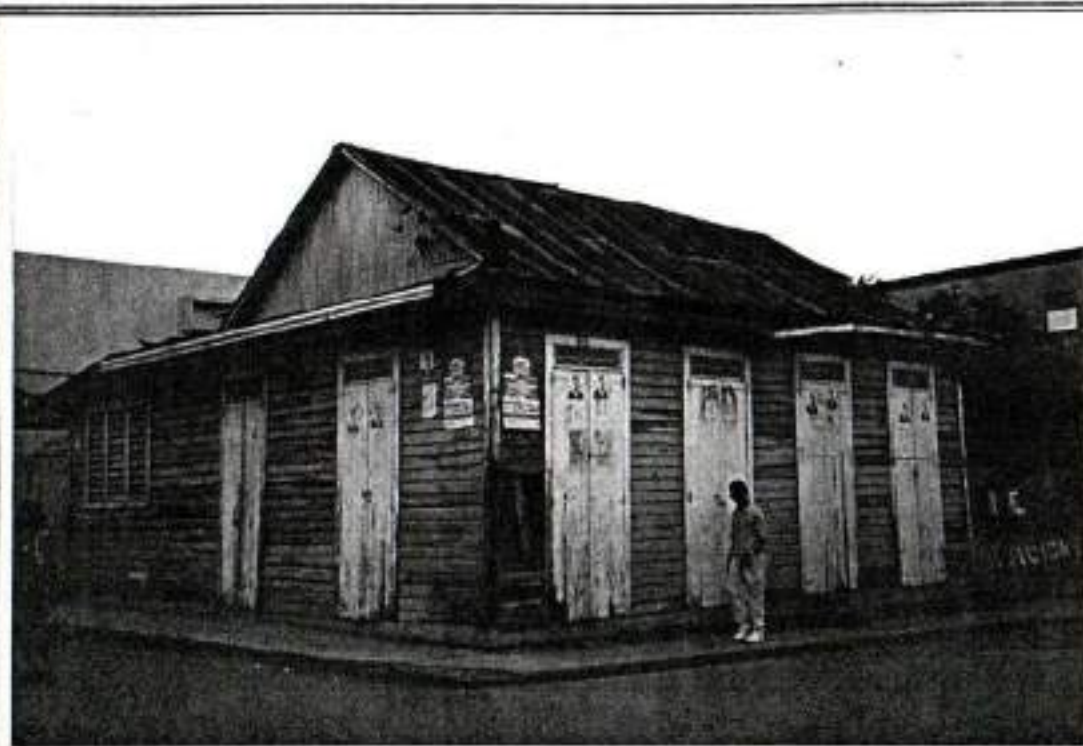

LOCALIZACION EN LA CIUDAD:



MANZANA # : 27

CALLE: PRESIDENTE VASQUEZ

CASA #: 56

MATERIAL: MADERA CON TECHOS DE PLANCHAS DE CINC, PUERTAS Y VENTANAS DE MADERA.

M	MONUMENTAL	
1	CATEGORIA 1	
2	CATEGORIA 2	
3	CATEGORIA 3	X
4	CATEGORIA 4	

ELABORO : ARQ. LIGIA CALERO CHAVIER.

FECHA: MARZO DE 1994.

OFICINA DE PATRIMONIO CULTURAL
 PLAN DE CONTINGENCIA DEL CASCO URBANO DE LA CIUDAD DE MOCA
 REPUBLICA DOMINICANA.

CODIFICACION:
 M-94-228

FICHA DE IDENTIFICACION DE INMUEBLES:

FOTO:



LOCALIZACION EN LA CIUDAD:

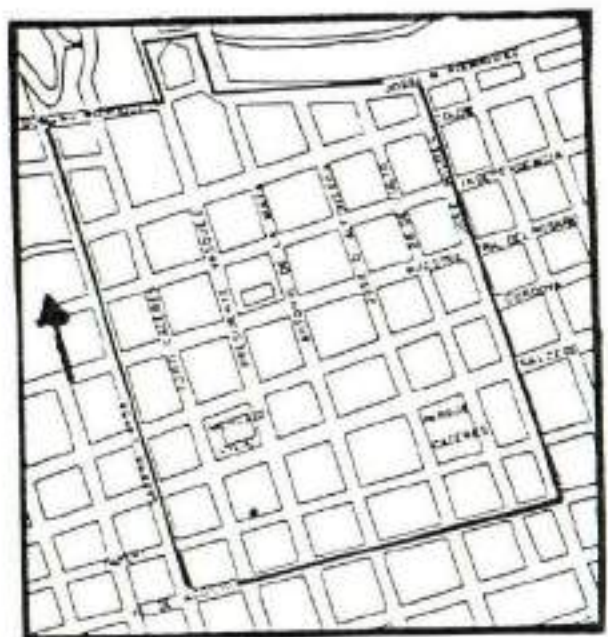

MANZANA # : 27 CALLE: IMBERT

CASA #: 103 B D

MATERIAL: BLOQUES DE CONCRETO.

M	MONUMENTAL	
1	CATEGORIA 1	
2	CATEGORIA 2	
3	CATEGORIA 3	
4	CATEGORIA 4	X

ELABORO : ARQ. LIGIA CALERO CHAVIER.

FECHA: MARZO DE 1994.

OFICINA DE PATRIMONIO CULTURAL
 PLAN DE CONTINGENCIA DEL CASCO URBANO DE LA CIUDAD DE MOCA
 REPUBLICA DOMINICANA.

CODIFICACION:
 M-94-229

FICHA DE IDENTIFICACION DE INMUEBLES:

FOTO:



LOCALIZACION EN LA CIUDAD:



MANZANA # : 27

CALLE: IMBERT

CASA #: 103

MATERIAL: BLOQUES DE CONCRETO.

M	MONUMENTAL	
1	CATEGORIA 1	
2	CATEGORIA 2	
3	CATEGORIA 3	
4	CATEGORIA 4	X

ELABORO : ARQ. LIGIA CALERO CHAVIER.

FECHA: MARZO DE 1994.

OFICINA DE PATRIMONIO CULTURAL
 PLAN DE CONTINGENCIA DEL CASCO URBANO DE LA CIUDAD DE MOCA
 REPUBLICA DOMINICANA.

CODIFICACION:

M-94-230

FICHA DE IDENTIFICACION DE INMUEBLES:

FOTO:

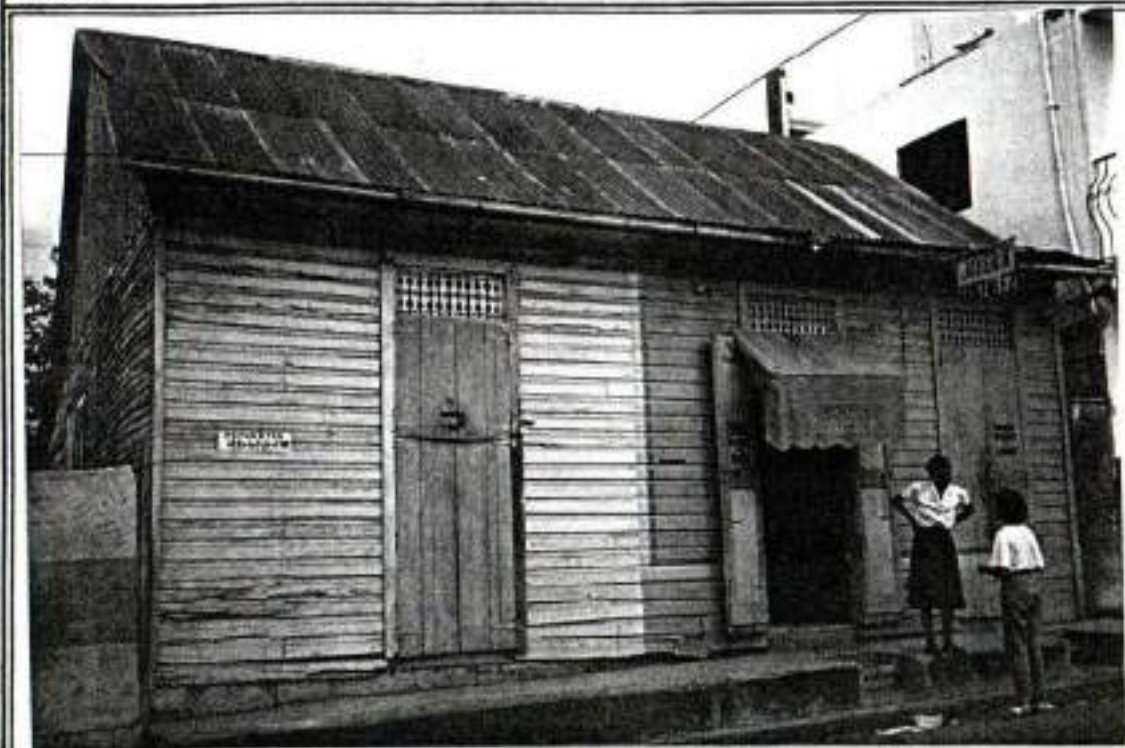

LOCALIZACION EN LA CIUDAD:



MANZANA # : 27

CALLE: TUNTI CACERES

CASA #: 41

MATERIAL: MADERA CON TECHOS DE PLANCHAS DE CINC.
 PUERTAS DE MADERA.

M	MONUMENTAL	
1	CATEGORIA 1	
2	CATEGORIA 2	
3	CATEGORIA 3	X
4	CATEGORIA 4	

ELABORO : ARQ. LIGIA CALERO CHAVIER.

FECHA: MARZO DE 1994.

OFICINA DE PATRIMONIO CULTURAL
 PLAN DE CONTINGENCIA DEL CASCO URBANO DE LA CIUDAD DE MOCA
 REPUBLICA DOMINICANA.

CODIFICACION:
 M-94-232

FICHA DE IDENTIFICACION DE INMUEBLES:

FOTO:



LOCALIZACION EN LA CIUDAD:



MANZANA # : 27 CALLE: TUNTI CACERES

CASA #: 45

MATERIAL: BLOQUES DE CONCRETO.

M	MONUMENTAL	
1	CATEGORIA 1	
2	CATEGORIA 2	
3	CATEGORIA 3	
4	CATEGORIA 4	X

ELABORO : ARQ. LIGIA CALERO CHAVIER.
 FECHA: MARZO DE 1994.

OFICINA DE PATRIMONIO CULTURAL
 PLAN DE CONTINGENCIA DEL CASCO URBANO DE LA CIUDAD DE MOCA
 REPUBLICA DOMINICANA.

CODIFICACION:

M-94-233

FICHA DE IDENTIFICACION DE INMUEBLES:

FOTO:



LOCALIZACION EN LA CIUDAD:



HANZANA # : 27

CALLE: SALCEDO

CASA #: 124

MATERIAL: BLOQUES DE CONCRETO.

M	MONUMENTAL	
1	CATEGORIA 1	
2	CATEGORIA 2	
3	CATEGORIA 3	
4	CATEGORIA 4	X

ELABORO : ARQ. LIGIA CALERO CHAVIER.

FECHA: MARZO DE 1994.

OFICINA DE PATRIMONIO CULTURAL
 PLAN DE CONTINGENCIA DEL CASCO URBANO DE LA CIUDAD DE MOCA
 REPUBLICA DOMINICANA.

CODIFICACION:
 M-94-234

FICHA DE IDENTIFICACION DE INMUEBLES:

FOTO:



LOCALIZACION EN LA CIUDAD:



MANZANA # : 27

CALLE: SALCEDO

CASA #: 126

MATERIAL: MADERA CON TECHOS DE PLANCHAS DE CINC. PUERTAS DE MADERA.

M	MONUMENTAL	
1	CATEGORIA 1	
2	CATEGORIA 2	
3	CATEGORIA 3	X
4	CATEGORIA 4	

ELABORO : ARQ. LIGIA CALERO CHAVIER.

FECHA: MARZO DE 1994.

OFICINA DE PATRIMONIO CULTURAL
 PLAN DE CONTINGENCIA DEL CASCO URBANO DE LA CIUDAD DE MOCA
 REPUBLICA DOMINICANA.

CODIFICACION:
 M-94-235

FICHA DE IDENTIFICACION DE INMUEBLES:

FOTO:



LOCALIZACION EN LA CIUDAD:



MANZANA # : 27

CALLE: SALCEDO

CASA #: 128

MATERIAL: MADERA CON TECHOS DE PLANCHAS DE CINC, PUERTAS DE MADERA.

M	MONUMENTAL	
1	CATEGORIA 1	
2	CATEGORIA 2	
3	CATEGORIA 3	X
4	CATEGORIA 4	

ELABORO : ARQ. LIGIA CALERO CHAVIER.

FECHA: MARZO DE 1994.

OFICINA DE PATRIMONIO CULTURAL
 PLAN DE CONTINGENCIA DEL CASCO URBANO DE LA CIUDAD DE MOCA
 REPUBLICA DOMINICANA.

CODIFICACION:

N-94-236

FICHA DE IDENTIFICACION DE INMUEBLES:

FOTO:



LOCALIZACION EN LA CIUDAD:



MANZANA # : 27 CALLE: PRESIDENTE VASQUEZ

CASA #: 52 B □

MATERIAL: SOLAR CON ANEXO DE BLOQUES.

M	MONUMENTAL	
1	CATEGORIA 1	
2	CATEGORIA 2	
3	CATEGORIA 3	
4	CATEGORIA 4	X

ELABORO : ARQ. LIGIA CALERO CHAVIER.

FECHA: MARZO DE 1994.

OFICINA DE PATRIMONIO CULTURAL
 PLAN DE CONTINGENCIA DEL CASCO URBANO DE LA CIUDAD DE MOCA
 REPUBLICA DOMINICANA.

CODIFICACION:

M-94-237

FICHA DE IDENTIFICACION DE INMUEBLES:

FOTO:



LOCALIZACION EN LA CIUDAD:



MANZANA # : 27

CALLE: PRESIDENTE VASQUEZ

CASA #: 52

MATERIAL: EDIFICIO DE BLOQUES DE CONCRETO.

M	MONUMENTAL	
1	CATEGORIA 1	
2	CATEGORIA 2	X
3	CATEGORIA 3	
4	CATEGORIA 4	

ELABORO : ARQ. LIGIA CALERO CHAVIER.

FECHA: MARZO DE 1994.

OFICINA DE PATRIMONIO CULTURAL
 PLAN DE CONTINGENCIA DEL CASCO URBANO DE LA CIUDAD DE MOCA
 REPUBLICA DOMINICANA.

CODIFICACION:
 M-94-238

FICHA DE IDENTIFICACION DE INMUEBLES:

FOTO:



LOCALIZACION EN LA CIUDAD:



MANZANA # : 27

CALLE: PRESIDENTE VASQUEZ

CASA #: 54

MATERIAL: BLOQUES DE CONCRETO,
 PUERTAS Y VENTANAS DE MADERA.

M	MONUMENTAL	
1	CATEGORIA 1	
2	CATEGORIA 2	
3	CATEGORIA 3	
4	CATEGORIA 4	X

ELABORO : ARQ. LIGIA CALERO CHAVIER.

FECHA: MARZO DE 1994.

OFICINA DE PATRIMONIO CULTURAL
 PLAN DE CONTINGENCIA DEL CASCO URBANO DE LA CIUDAD DE MOCA
 REPUBLICA DOMINICANA.

CODIFICACION:

M-94-239

FICHA DE IDENTIFICACION DE INMUEBLES:

FOTO:



LOCALIZACION EN LA CIUDAD:



MANZANA # : 28

CALLE: 16 DE AGOSTO

CASA #: 53

MATERIAL: BLOQUES DE CONCRETO.

M	MONUMENTAL	
1	CATEGORIA 1	
2	CATEGORIA 2	
3	CATEGORIA 3	
4	CATEGORIA 4	X

ELABORO : ARQ. LIGIA CALERO CHAVIER.

FECHA: ENERO DE 1994.

OFICINA DE PATRIMONIO CULTURAL
 PLAN DE CONTINGENCIA DEL CASCO URBANO DE LA CIUDAD DE MOCA
 REPUBLICA DOMINICANA.

CODIFICACION:

M-94-240

FICHA DE IDENTIFICACION DE INMUEBLES:

FOTO:



LOCALIZACION EN LA CIUDAD:



MANZANA # : 28

CALLE: 16 DE AGOSTO

CASA #: 51

MATERIAL: BLOQUES DE CONCRETO.

4	MONUMENTAL	
1	CATEGORIA 1	
2	CATEGORIA 2	
3	CATEGORIA 3	
4	CATEGORIA 4	X

ELABORO : ARQ. LIGIA CALERO CHAVIER.

FECHA: ENERO DE 1994.

OFICINA DE PATRIMONIO CULTURAL
 PLAN DE CONTINGENCIA DEL CASCO URBANO DE LA CIUDAD DE MOCA
 REPUBLICA DOMINICANA.

COOIFICACION:
 M-94-241

FICHA DE IDENTIFICACION DE INMUEBLES:

FOTO:



LOCALIZACION EN LA CIUDAD:



MANZANA # : 28

CALLE: 16 DE AGOSTO

CASA #: 49

MATERIAL: BLOQUES DE CONCRETO Y MADERA.

TECHOS DE PLANCHAS DE GINC. PUERTA Y VENTANA DE MADERA.

M	MONUMENTAL	
1	CATEGORIA 1	
2	CATEGORIA 2	
3	CATEGORIA 3	
4	CATEGORIA 4	X

ELABORO : ARQ. LIGIA CALERO CHAVIER.

FECHA: ENERO DE 1994.

OFICINA DE PATRIMONIO CULTURAL
 PLAN DE CONTINGENCIA DEL CASCO URBANO DE LA CIUDAD DE MOCA
 REPUBLICA DOMINICANA.

COODIFICACION:
 M-94-242

FICHA DE IDENTIFICACION DE INMUEBLES:

FOTO:



LOCALIZACION EN LA CIUDAD:



MANZANA # : 28

CALLE: 16 DE AGOSTO

CASA #: 47

MATERIAL: BLOQUES DE CONCRETO.

M	MONUMENTAL	
1	CATEGORIA 1	
2	CATEGORIA 2	
3	CATEGORIA 3	
4	CATEGORIA 4	X

ELABORO : ARQ. LIGIA CALERO CHAVIER.

FECHA: ENERO DE 1994.

OFICINA DE PATRIMONIO CULTURAL
 PLAN DE CONTINGENCIA DEL CASCO URBANO DE LA CIUDAD DE MOCA
 REPUBLICA DOMINICANA.

CODIFICACION:

M-94-243

FICHA DE IDENTIFICACION DE INMUEBLES:

FOTO:

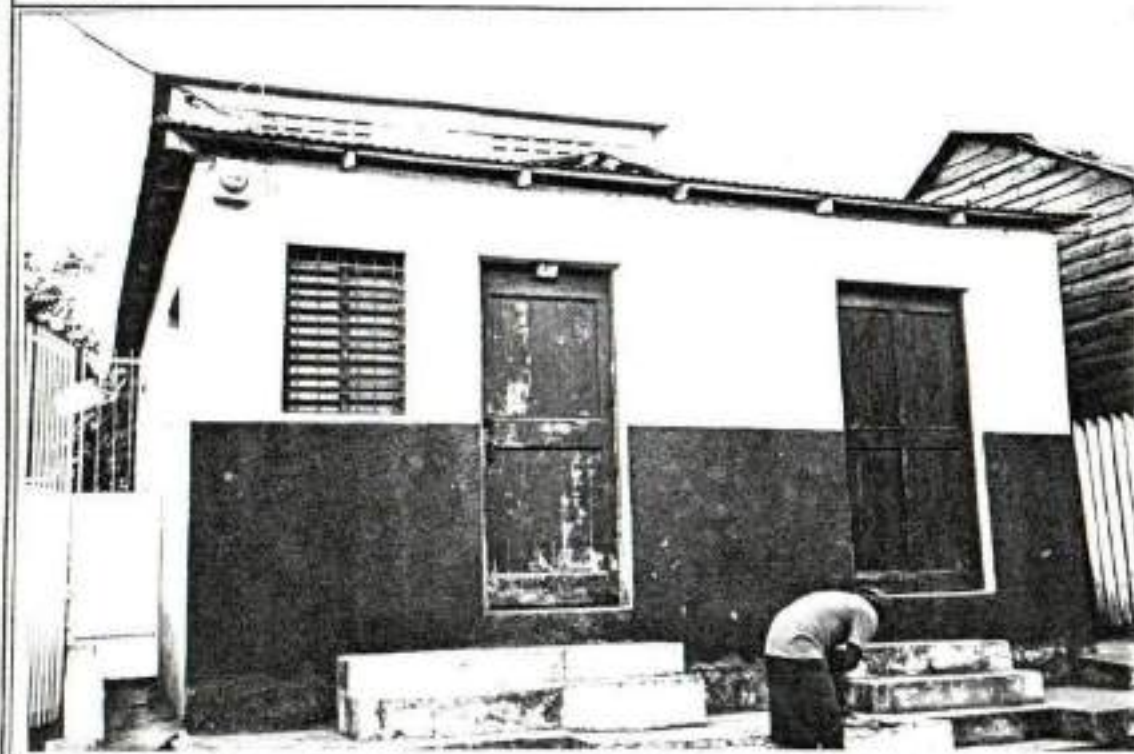

LOCALIZACION EN LA CIUDAD:



MANZANA # : 28

CALLE: TUNTI CACERES

CASA #: 47_A

MATERIAL: BLOQUES DE CONCRETO,
 TECHO DE PLANCHAS DE CINC.

M	MONUMENTAL	
1	CATEGORIA 1	
2	CATEGORIA 2	
3	CATEGORIA 3	
4	CATEGORIA 4	X

ELABORO : ARQ. LIGIA CALERO CHAVIER.

FECHA: ENERO DE 1994.

OFICINA DE PATRIMONIO CULTURAL
 PLAN DE CONTINGENCIA DEL CASCO URBANO DE LA CIUDAD DE MOCA
 REPUBLICA DOMINICANA.

CODIFICACION:

M-94-244

FICHA DE IDENTIFICACION DE INMUEBLES:

FOTO:



LOCALIZACION EN LA CIUDAD:



MANZANA # : 25

CALLE: TUNTI CACERES

CASA #: 45-A

MATERIAL: BLOQUES DE CONCRETO Y MADERA, TECHOS DE PLANCHAS DE CINC,
 PUERTA Y VENTANAS DE MADERA.

M	MONUMENTAL	
1	CATEGORIA 1	
2	CATEGORIA 2	
3	CATEGORIA 3	
4	CATEGORIA 4	X

ELABORO : ARQ. LIGIA CALERO CHAVIER.

FECHA: ENERO DE 1994.

OFICINA DE PATRIMONIO CULTURAL
 PLAN DE CONTINGENCIA DEL CASCO URBANO DE LA CIUDAD DE MOCA
 REPUBLICA DOMINICANA.

CODIFICACION:
 M-94-245

FICHA DE IDENTIFICACION DE INMUEBLES:

FOTO:

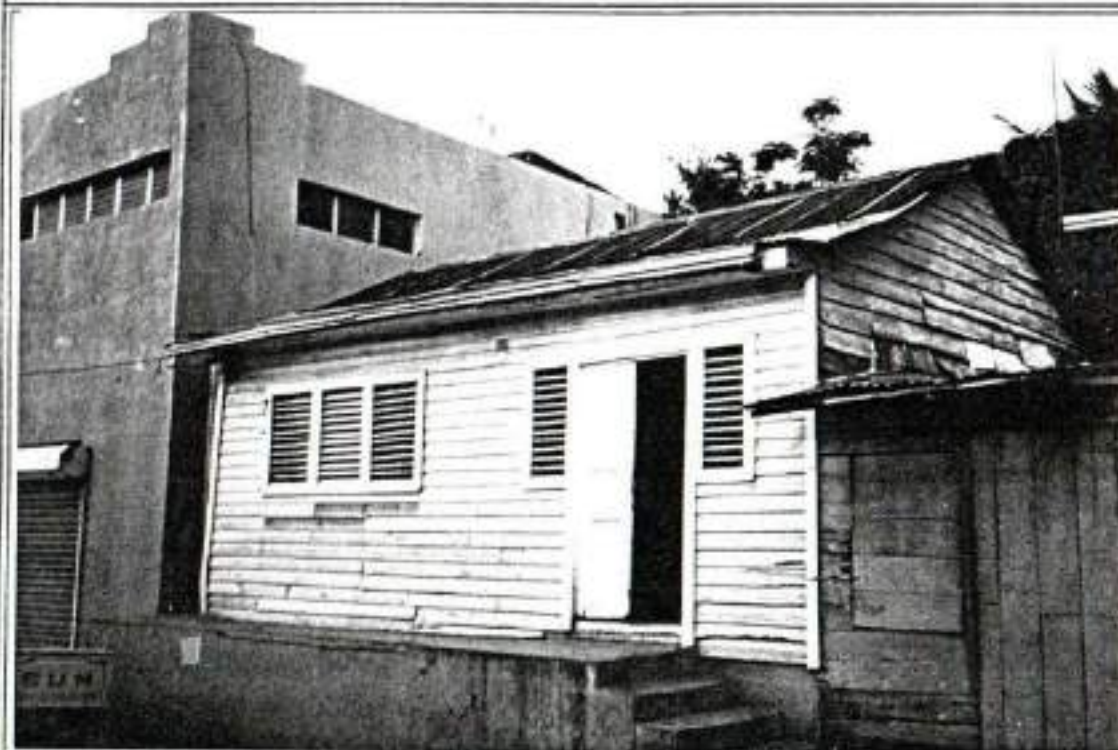

LOCALIZACION EN LA CIUDAD:



MANZANA # : 28

CALLE: TUNTI GACERES

CASA #: 43-A

MATERIAL: MADERA CON TECHOS DE PLANCHAS DE CINC.
 PUERTA Y VENTANAS DE MADERA.

M	MONUMENTAL	
1	CATEGORIA 1	
2	CATEGORIA 2	
3	CATEGORIA 3	
4	CATEGORIA 4	X

ELABORO : ARQ. LIGIA CALERO CHAVIER.

FECHA: ENERO DE 1994.

OFICINA DE PATRIMONIO CULTURAL
 PLAN DE CONTINGENCIA DEL CASCO URBANO DE LA CIUDAD DE MOCA
 REPUBLICA DOMINICANA.

COODIFICACION:
 M-94-246

FICHA DE IDENTIFICACION DE INMUEBLES:

FOTO:

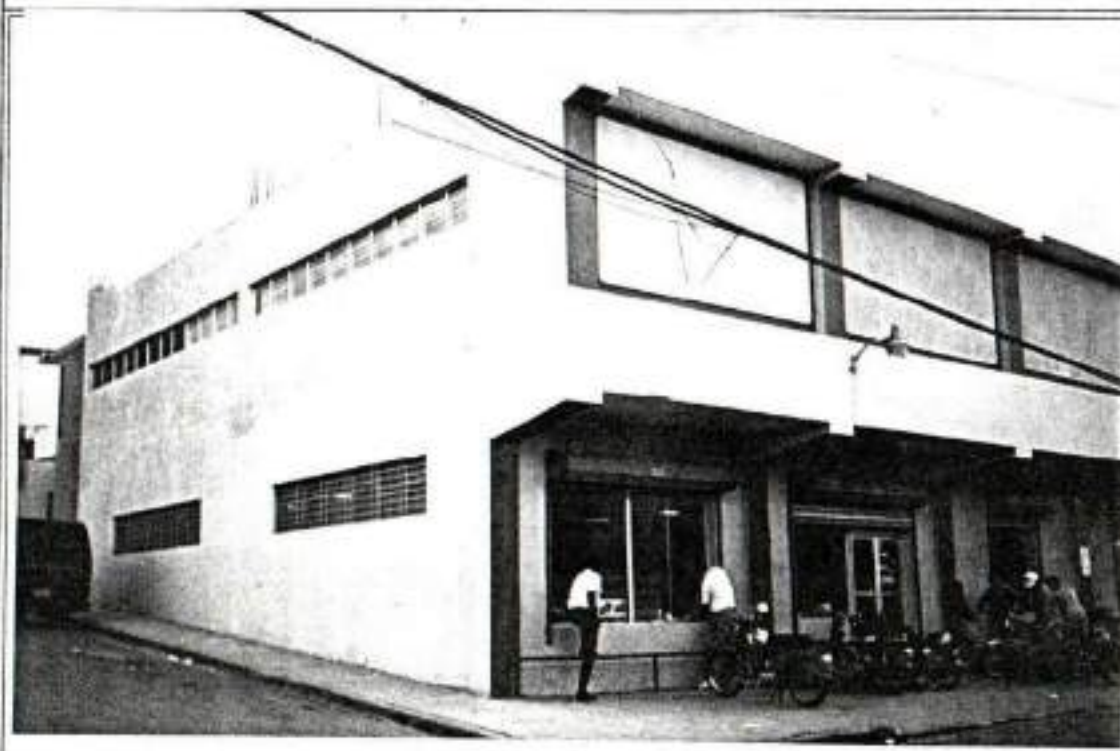

LOCALIZACION EN LA CIUDAD:



MANZANA # : 28

CALLE: PRESIDENTE VASQUEZ

CASA #: 41 □

MATERIAL: EDIFICIO DE BLOQUES DE CONCRETO.

M	MONUMENTAL	
1	CATEGORIA 1	
2	CATEGORIA 2	
3	CATEGORIA 3	
4	CATEGORIA 4	X

ELABORO : ARQ. LIGIA CALERO CHAVIER.

FECHA: ENERO DE 1994.

OFICINA DE PATRIMONIO CULTURAL
 PLAN DE CONTINGENCIA DEL CASCO URBANO DE LA CIUDAD DE MOCA
 REPUBLICA DOMINICANA.

CODIFICACION:

M-94-248

FICHA DE IDENTIFICACION DE INMUEBLES:

FOTO:



LOCALIZACION EN LA CIUDAD:



MANZANA # : 28

CALLE: PRESIDENTE VASQUEZ

CASA #: 600

MATERIAL: BLOQUES DE CONCRETO.

M	MONUMENTAL	
1	CATEGORIA 1	
2	CATEGORIA 2	
3	CATEGORIA 3	
4	CATEGORIA 4	X

ELABORO : ARQ. LIGIA CALERO CHAVIER.

FECHA: ENERO DE 1994.

OFICINA DE PATRIMONIO CULTURAL
 PLAN DE CONTINGENCIA DEL CASCO URBANO DE LA CIUDAD DE MOCA
 REPUBLICA DOMINICANA.

CODIFICACION:

M-94-249

FICHA DE IDENTIFICACION DE INMUEBLES:

FOTO:



LOCALIZACION EN LA CIUDAD:



MANZANA # : 28

CALLE: PRESIDENTE VASQUEZ

CASA #: 62 □

MATERIAL: BLOQUES DE CONCRETO.

M	MONUMENTAL	
1	CATEGORIA 1	
2	CATEGORIA 2	
3	CATEGORIA 3	
4	CATEGORIA 4	X

ELABORO : ARQ. LIGIA CALERO CHAVIER.

FECHA: ENERO DE 1994.

OFICINA DE PATRIMONIO CULTURAL
 PLAN DE CONTINGENCIA DEL CASCO URBANO DE LA CIUDAD DE MOCA
 REPUBLICA DOMINICANA.

CODIFICACION:
 M-94-250

FICHA DE IDENTIFICACION DE INMUEBLES:

FOTO:

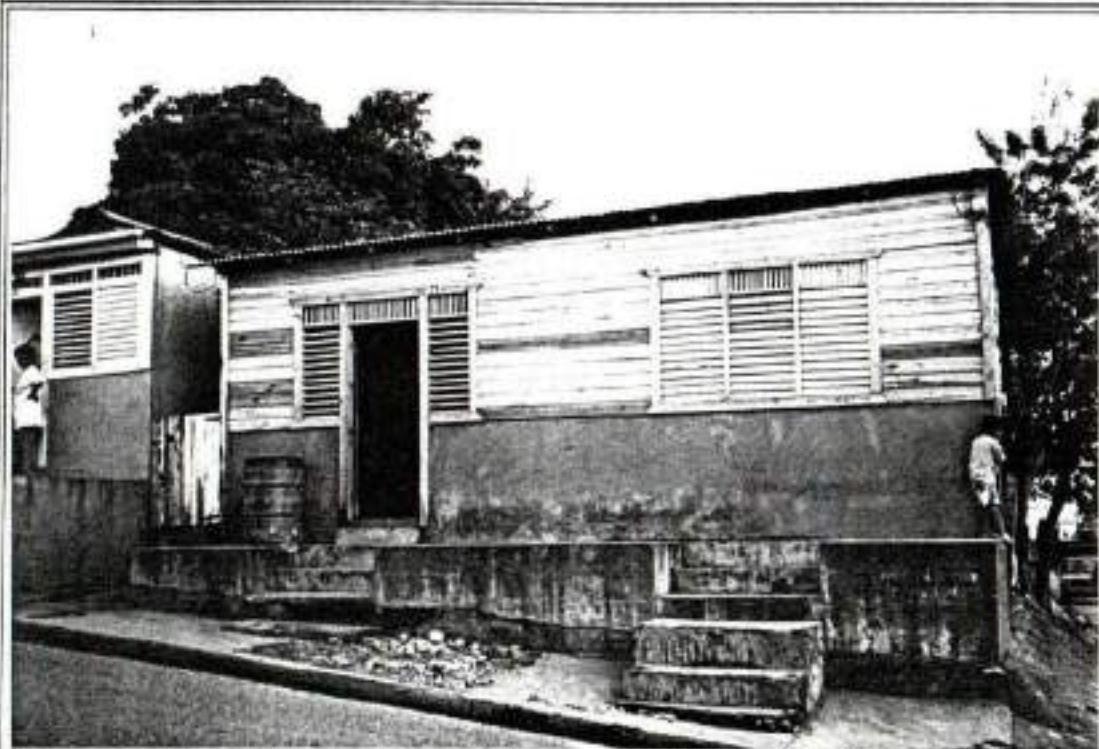

LOCALIZACION EN LA CIUDAD:



MANZANA # : 29

CALLE: 16 DE AGOSTO

CASA #: 54

MATERIAL: BLOQUES DE CONCRETO Y MADERA. TECHOS DE PLANCHAS DE CINC.
 PUERTA Y VENTANAS EN MADERA.

M	MONUMENTAL	
1	CATEGORIA 1	
2	CATEGORIA 2	
3	CATEGORIA 3	
4	CATEGORIA 4	X

ELABORO : ARQ. LIGIA CALERO CHAVIER.

FECHA: ENERO DE 1994.

OFICINA DE PATRIMONIO CULTURAL
 PLAN DE CONTINGENCIA DEL CASCO URBANO DE LA CIUDAD DE MOCA
 REPUBLICA DOMINICANA.

CODIFICACION:
 M-94-251

FICHA DE IDENTIFICACION DE INMUEBLES:

FOTO:



LOCALIZACION EN LA CIUDAD:



MANZANA # : 29 CALLE: 16 DE AGOSTO

CASA #: 56

MATERIAL: BLOQUES DE CONCRETO. TECHOS DE PLANCHAS DE CINC. PUERTA Y VENTANAS EN MADERA.

M	MONUMENTAL	
1	CATEGORIA 1	
2	CATEGORIA 2	
3	CATEGORIA 3	
4	CATEGORIA 4	X

ELABORO : ARQ. LIGIA CALERO CHAVIER.

FECHA: ENERO DE 1994.

OFICINA DE PATRIMONIO CULTURAL
PLAN DE CONTINGENCIA DEL CASCO URBANO DE LA CIUDAD DE MOCA
REPUBLICA DOMINICANA.

CODIFICACION:

M-94-252

FICHA DE IDENTIFICACION DE INMUEBLES:

FOTO:

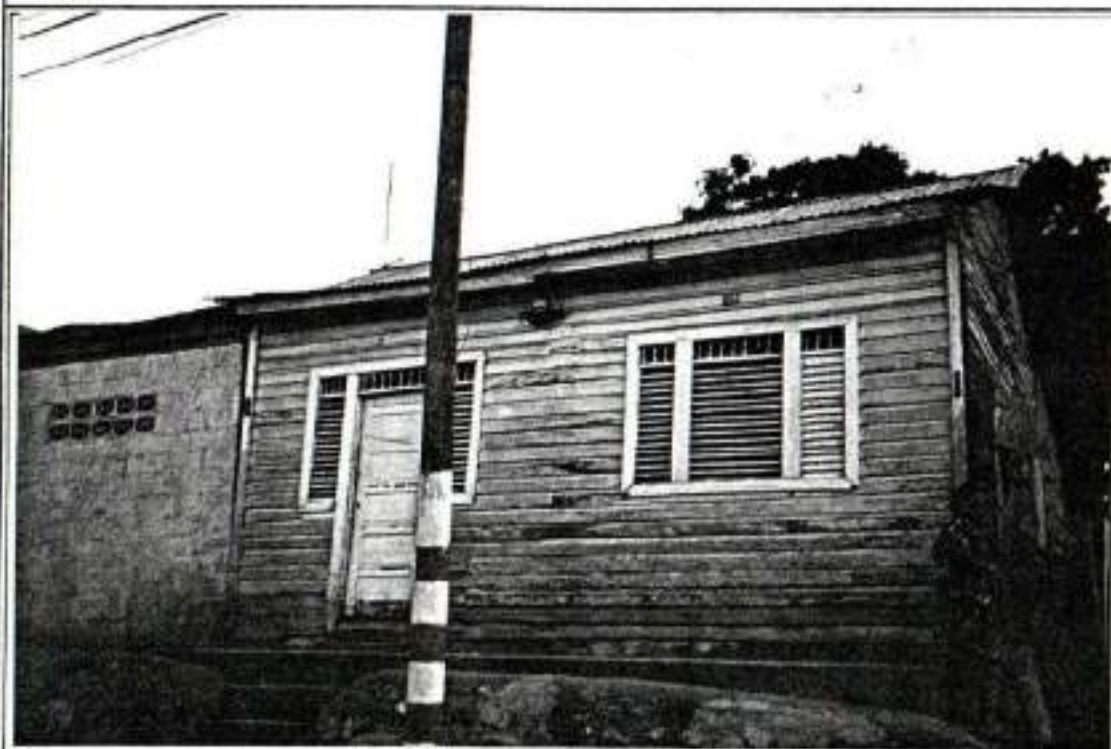

LOCALIZACION EN LA CIUDAD:



MANZANA # : 29

CALLE: 16 DE AGOSTO

CASA #: 58

MATERIAL: MADERA CON TECHOS DE PLANCHAS DE CINC. PUERTA Y VENTANAS EN MADERA.

M	MONUMENTAL	
1	CATEGORIA 1	
2	CATEGORIA 2	
3	CATEGORIA 3	
4	CATEGORIA 4	X

ELABORO : ARQ. LIGIA CALERO CHAVIER.

FECHA: ENERO DE 1994.

OFICINA DE PATRIMONIO CULTURAL
 PLAN DE CONTINGENCIA DEL CASCO URBANO DE LA CIUDAD DE MOCA
 REPUBLICA DOMINICANA.

CODIFICACION:
 M-94-253

FICHA DE IDENTIFICACION DE INMUEBLES:

FOTO:



LOCALIZACION EN LA CIUDAD:



MANZANA # : 29

CALLE: 16 DE AGOSTO

CASA #: 58 A □

MATERIAL: MURO DE BLOQUES DE CONCRETO CON TECHO DE PLANCHAS DE CINC.

M	MONUMENTAL	
1	CATEGORIA 1	
2	CATEGORIA 2	
3	CATEGORIA 3	
4	CATEGORIA 4	X

ELABORO : ARQ. LIGIA CALERO CHAVIER.

FECHA: ENERO DE 1994.

OFICINA DE PATRIMONIO CULTURAL
 PLAN DE CONTINGENCIA DEL CASCO URBANO DE LA CIUDAD DE MOCA
 REPUBLICA DOMINICANA.

CODIFICACION:
 M-94-255

FICHA DE IDENTIFICACION DE INMUEBLES:

FOTO:



LOCALIZACION EN LA CIUDAD:



MANZANA # : 30

CALLE: PRESIDENTE VASQUEZ

CASA #: 19,21,23

MATERIAL: MADERA Y BLOQUES DE CONCRETO.

M	MONUMENTAL	
1	CATEGORIA 1	
2	CATEGORIA 2	
3	CATEGORIA 3	
4	CATEGORIA 4	X

ELABORO : ARQ. LIGIA CALERO CHAVIER.

FECHA: MARZO DE 1994.

OFICINA DE PATRIMONIO CULTURAL
 PLAN DE CONTINGENCIA DEL CASCO URBANO DE LA CIUDAD DE MOCA
 REPUBLICA DOMINICANA.

CODIFICACION:
 M-94-256

FICHA DE IDENTIFICACION DE INMUEBLES:

FOTO:



LOCALIZACION EN LA CIUDAD:



MANZANA # : 30

CALLE: PRESIDENTE VASQUEZ

CASA #: 25

MATERIAL: MADERA Y BLOQUES DE CONCRETO,
 COLUMNAS VIADUCTO.

M	MONUMENTAL	
1	CATEGORIA 1	
2	CATEGORIA 2	
3	CATEGORIA 3	
4	CATEGORIA 4	X

ELABORO : ARQ. LIGIA CALERO CHAVIER.

FECHA: MARZO DE 1994.

OFICINA DE PATRIMONIO CULTURAL
 PLAN DE CONTINGENCIA DEL CASCO URBANO DE LA CIUDAD DE MOCA
 REPUBLICA DOMINICANA.

CODIFICACION:
 M-94-256B

FICHA DE IDENTIFICACION DE INMUEBLES:

FOTO:



LOCALIZACION EN LA CIUDAD:



MANZANA # : 30

CALLE: 2 de Mayo

CASA #: 29

MATERIAL: BLOQUES DE CONCRETO.

M	MONUMENTAL	
1	CATEGORIA 1	
2	CATEGORIA 2	
3	CATEGORIA 3	
4	CATEGORIA 4	X

ELABORO : ARQ. LIGIA CALERO CHAVIER.

FECHA: AGOSTO DE 1994

OFICINA DE PATRIMONIO CULTURAL
 PLAN DE CONTINGENCIA DEL CASCO URBANO DE LA CIUDAD DE MOCA
 REPUBLICA DOMINICANA.

CODIFICACION:
 M-94-257

FICHA DE IDENTIFICACION DE INMUEBLES:

FOTO:



LOCALIZACION EN LA CIUDAD:



MANZANA # : 30

CALLE: 2 de Mayo

CASA #: 27,27A ■

MATERIAL: MADERA Y BLOQUES DE CONCRETO. TECHOS DE PLANCHAS DE CINCO.

M	MONUMENTAL	
1	CATEGORIA 1	
2	CATEGORIA 2	
3	CATEGORIA 3	
4	CATEGORIA 4	X

ELABORO : ARQ. LIGIA CALERO CHAVIER.

FECHA: AGOSTO DE 1994

OFICINA DE PATRIMONIO CULTURAL
 PLAN DE CONTINGENCIA DEL CASCO URBANO DE LA CIUDAD DE MOCA
 REPUBLICA DOMINICANA.

CODIFICACION:
 M-94-258

FICHA DE IDENTIFICACION DE INMUEBLES:

FOTO:



LOCALIZACION EN LA CIUDAD:

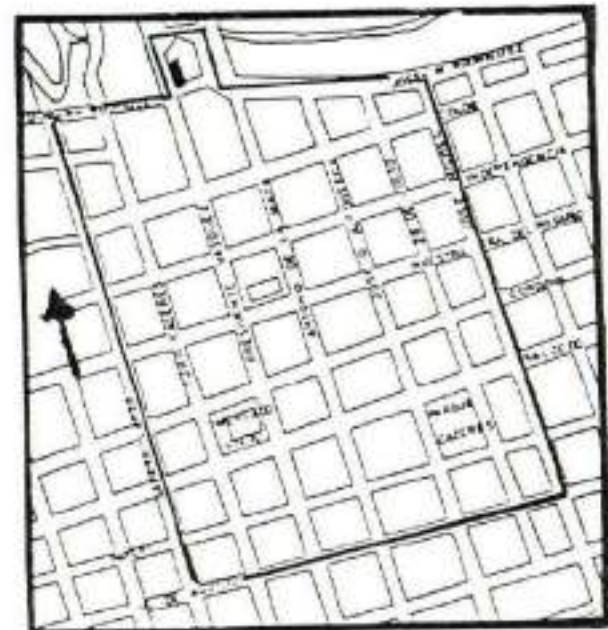

HANZANA # : 31

CALLE: PRESIDENTE VASQUEZ

CASA #: 1

MATERIAL: BLOQUES DE CONCRETO.

M	MONUMENTAL	
1	CATEGORIA 1	
2	CATEGORIA 2	
3	CATEGORIA 3	
4	CATEGORIA 4	X

ELABORO : ARQ. LIGIA CALERO CHAVIER.

FECHA: MARZO DE 1994.

OFICINA DE PATRIMONIO CULTURAL
 PLAN DE CONTINGENCIA DEL CASCO URBANO DE LA CIUDAD DE MOCA
 REPUBLICA DOMINICANA.

CODIFICACION:

M-94-260

FICHA DE IDENTIFICACION DE INMUEBLES:

FOTO:



LOCALIZACION EN LA CIUDAD:



MANZANA # : 31

CALLE:

CASA #: 1 B □

MATERIAL: BLOQUES DE CONCRETO.

M	MONUMENTAL	
1	CATEGORIA 1	
2	CATEGORIA 2	
3	CATEGORIA 3	
4	CATEGORIA 4	X

ELABORO : ARQ. LIGIA CALERO CHAVIER.

FECHA: MARZO DE 1994.

OFICINA DE PATRIMONIO CULTURAL
 PLAN DE CONTINGENCIA DEL CASCO URBANO DE LA CIUDAD DE MOCA
 REPUBLICA DOMINICANA.

CODIFICACION:
 M-94-261

FICHA DE IDENTIFICACION DE INMUEBLES:

FOTO:



LOCALIZACION EN LA CIUDAD:



MANZANA # : 31

CALLE:

CASA # : 1 □ □

MATERIAL: SOLAR CON ANEXO POSTERIOR EN MADERA.

M	MONUMENTAL	
1	CATEGORIA 1	
2	CATEGORIA 2	
3	CATEGORIA 3	
4	CATEGORIA 4	X

ELABORO : ARQ. LIGIA CALERO CHAVIER.

FECHA: MARZO DE 1994.

OFICINA DE PATRIMONIO CULTURAL
 PLAN DE CONTINGENCIA DEL CASCO URBANO DE LA CIUDAD DE MOCA
 REPUBLICA DOMINICANA.

CODIFICACION:
 M-94-259

FICHA DE IDENTIFICACION DE INMUEBLES:

FOTO:



LOCALIZACION EN LA CIUDAD:



MANZANA # : 31

CALLE: VIADUCTO Y FERROCARRIL.

CASA #: 10

MATERIAL:

M	MONUMENTAL	X
1	CATEGORIA 1	
2	CATEGORIA 2	
3	CATEGORIA 3	
4	CATEGORIA 4	

ELABORO : ARQ. LIGIA CALERO CHAVIER.

FECHA: MARZO DE 1994.

OFICINA DE PATRIMONIO CULTURAL
 PLAN DE CONTINGENCIA DEL CASCO URBANO DE LA CIUDAD DE MOCA
 REPUBLICA DOMINICANA.

CODIFICACION:

M-94-262

FICHA DE IDENTIFICACION DE INMUEBLES:

FOTO:



LOCALIZACION EN LA CIUDAD:



MANZANA # : 32

CALLE: ANTONIO DE LA MAZA

CASA #: 14

MATERIAL: BLOQUES DE CONCRETO.

M	MONUMENTAL	
1	CATEGORIA 1	
2	CATEGORIA 2	
3	CATEGORIA 3	
4	CATEGORIA 4	X

ELABORO : ARQ. LIGIA CALERO CHAVIER.

FECHA: ENERO DE 1994.

OFICINA DE PATRIMONIO CULTURAL
 PLAN DE CONTINGENCIA DEL CASCO URBANO DE LA CIUDAD DE MOCA
 REPUBLICA DOMINICANA.

CODIFICACION:

M-94-263

FICHA DE IDENTIFICACION DE INMUEBLES:

FOTO:



LOCALIZACION EN LA CIUDAD:



MANZANA # : 32

CALLE: COLON

CASA # : 17

MATERIAL: BLOQUES DE CONCRETO.

M	MONUMENTAL	
1	CATEGORIA 1	
2	CATEGORIA 2	
3	CATEGORIA 3	
4	CATEGORIA 4	X

ELABORO : ARQ. LIGIA CALERO CHAVIER.

FECHA: MARZO DE 1994.

OFICINA DE PATRIMONIO CULTURAL
 PLAN DE CONTINGENCIA DEL CASCO URBANO DE LA CIUDAD DE MOCA
 REPUBLICA DOMINICANA.

CODIFICACION:

M-94-264

FICHA DE IDENTIFICACION DE INMUEBLES:

FOTO:



LOCALIZACION EN LA CIUDAD:



MANZANA # : 32

CALLE: COLON

CASA #: 15

MATERIAL: MADERA CON TECHOS DE PLANCHAS DE CINC. PUERTAS DE MADERA.

M	MONUMENTAL	
1	CATEGORIA 1	X
2	CATEGORIA 2	
3	CATEGORIA 3	
4	CATEGORIA 4	

ELABORO : ARQ. LIGIA CALERO CHAVIER.

FECHA: MARZO DE 1994.

OFICINA DE PATRIMONIO CULTURAL
 PLAN DE CONTINGENCIA DEL CASCO URBANO DE LA CIUDAD DE MOCA
 REPUBLICA DOMINICANA.

CODIFICACION:
 M-94-266

FICHA DE IDENTIFICACION DE INMUEBLES:

FOTO:



LOCALIZACION EN LA CIUDAD:



MANZANA # : 32

CALLE: PRESIDENTE VASQUEZ

CASA #: 15 □ □

MATERIAL: MADERA CON TECHOS DE PLANCHAS DE CINC. PUERTAS DE MADERA.

M	MONUMENTAL	
1	CATEGORIA 1	
2	CATEGORIA 2	
3	CATEGORIA 3	
4	CATEGORIA 4	X

ELABORO : ARQ. LIGIA CALERO CHAVIER.

FECHA: MARZO DE 1994.

OFICINA DE PATRIMONIO CULTURAL
 PLAN DE CONTINGENCIA DEL CASCO URBANO DE LA CIUDAD DE MOCA
 REPUBLICA DOMINICANA.

CODIFICACION:
 M-94-267

FICHA DE IDENTIFICACION DE INMUEBLES:

FOTO:



LOCALIZACION EN LA CIUDAD:



MANZANA # : 32

CALLE: PRESIDENTE VASQUEZ

CASA #: 7 □

MATERIAL: BLOQUES DE CONCRETO Y CINC.

M	MONUMENTAL	
1	CATEGORIA 1	
2	CATEGORIA 2	
3	CATEGORIA 3	
4	CATEGORIA 4	X

ELABORO : ARQ. LIGIA CALERO CHAVIER.

FECHA: MARZO DE 1994.

OFICINA DE PATRIMONIO CULTURAL
 PLAN DE CONTINGENCIA DEL CASCO URBANO DE LA CIUDAD DE MOCA
 REPUBLICA DOMINICANA.

CODIFICACION:
 M-94-268

FICHA DE IDENTIFICACION DE INMUEBLES:

FOTO:



LOCALIZACION EN LA CIUDAD:



MANZANA # : 32

CALLE: PRESIDENTE VASQUEZ

CASA #: 5

MATERIAL: MADERA CON TECHOS DE PLANCHAS DE CINC.
 PUERTAS Y VENTANAS DE MADERA.

M	MONUMENTAL	
1	CATEGORIA 1	
2	CATEGORIA 2	X
3	CATEGORIA 3	
4	CATEGORIA 4	

ELABORO : ARQ. LIGIA CALERO CHAVIER.

FECHA: MARZO DE 1994.

OFICINA DE PATRIMONIO CULTURAL
 PLAN DE CONTINGENCIA DEL CASCO URBANO DE LA CIUDAD DE MOCA
 REPUBLICA DOMINICANA.

CODIFICACION:

M-94-269

FICHA DE IDENTIFICACION DE INMUEBLES:

FOTO:



LOCALIZACION EN LA CIUDAD:



MANZANA # : 32

CALLE: PRESIDENTE VASQUEZ

CASA #: 3

MATERIAL: BLOQUES DE CONCRETO.

M	MONUMENTAL	
1	CATEGORIA 1	
2	CATEGORIA 2	
3	CATEGORIA 3	
4	CATEGORIA 4	X

ELABORO : ARQ. LIGIA CALERO CHAVIER.

FECHA: MARZO DE 1994.

OFICINA DE PATRIMONIO CULTURAL
 PLAN DE CONTINGENCIA DEL CASCO URBANO DE LA CIUDAD DE MOCA
 REPUBLICA DOMINICANA.

CODIFICACION:
 M-94-270

FICHA DE IDENTIFICACION DE INMUEBLES:

FOTO:



LOCALIZACION EN LA CIUDAD:



MANZANA # : 32

CALLE: JOSE MARIA RODRIGUEZ

CASA #: 2

MATERIAL: MADERA CON TECHOS DE PLANCHAS DE CINC.
 PUERTAS DE MADERA.

M	MONUMENTAL	
1	CATEGORIA 1	
2	CATEGORIA 2	
3	CATEGORIA 3	X
4	CATEGORIA 4	

ELABORO : ARQ. LIGIA CALERO CHAVIER.

FECHA: MARZO DE 1994.

OFICINA DE PATRIMONIO CULTURAL
 PLAN DE CONTINGENCIA DEL CASCO URBANO DE LA CIUDAD DE MOCA
 REPUBLICA DOMINICANA.

CODIFICACION:
 M-94-272

FICHA DE IDENTIFICACION DE INMUEBLES:

FOTO:



LOCALIZACION EN LA CIUDAD:



MANZANA # : 32

CALLE: ANTONIO DE LA MAZA

CASA #: 2

MATERIAL: BLOQUES DE CONCRETO, TECHOS DE PLANCHAS DE CINC.

M	MONUMENTAL	
1	CATEGORIA 1	
2	CATEGORIA 2	
3	CATEGORIA 3	
4	CATEGORIA 4	X

ELABORO : ARQ. LIGIA CALERO CHAVIER.

FECHA: MARZO DE 1994.

OFICINA DE PATRIMONIO CULTURAL
 PLAN DE CONTINGENCIA DEL CASCO URBANO DE LA CIUDAD DE MOCA
 REPUBLICA DOMINICANA.

CODIFICACION:

M-94-273

FICHA DE IDENTIFICACION DE INMUEBLES:

FOTO:

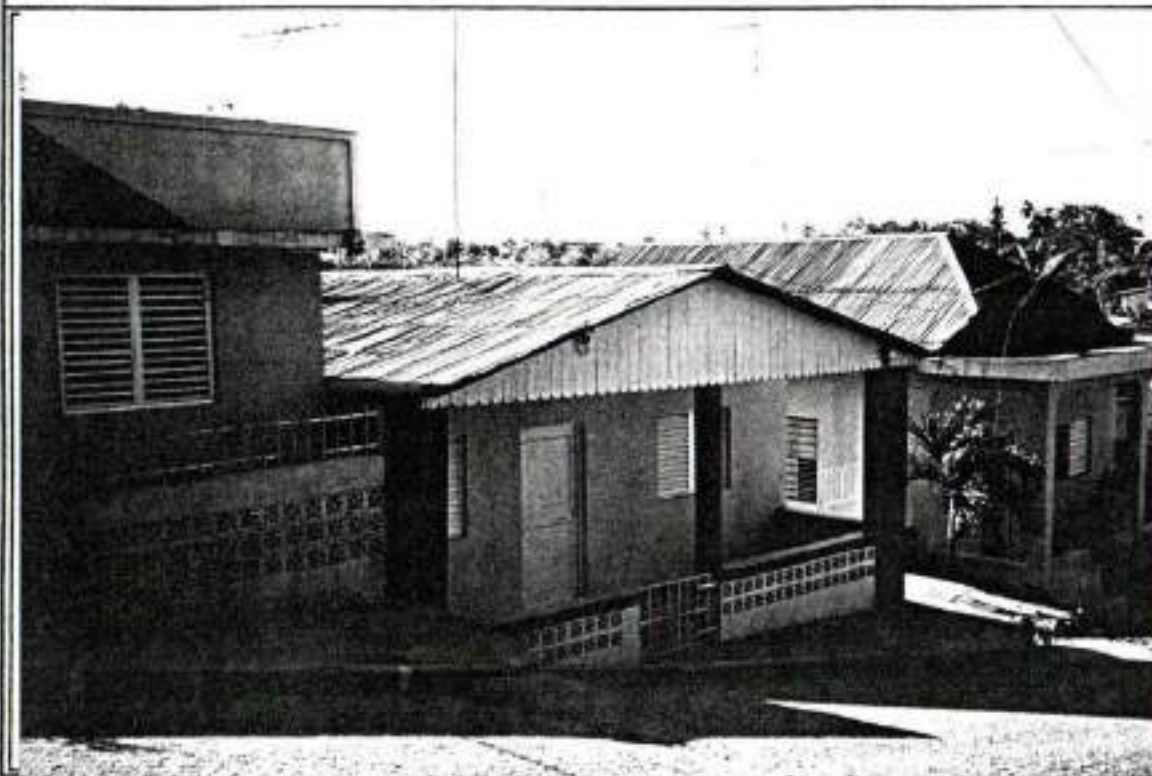

LOCALIZACION EN LA CIUDAD:



MANZANA # : 32

CALLE: ANTONIO DE LA MAZA

CASA #: 4

MATERIAL: BLOQUES DE CONCRETO CON TECHOS DE PLANCHAS DE CINC.

M	MONUMENTAL	
1	CATEGORIA 1	
2	CATEGORIA 2	
3	CATEGORIA 3	
4	CATEGORIA 4	X

ELABORO : ARQ. LIGIA CALERO CHAVIER.

FECHA: MARZO DE 1994.

OFICINA DE PATRIMONIO CULTURAL
 PLAN DE CONTINGENCIA DEL CASCO URBANO DE LA CIUDAD DE MOCA
 REPUBLICA DOMINICANA.

CODIFICACION:
 M-94-274

FICHA DE IDENTIFICACION DE INMUEBLES:

FOTO:

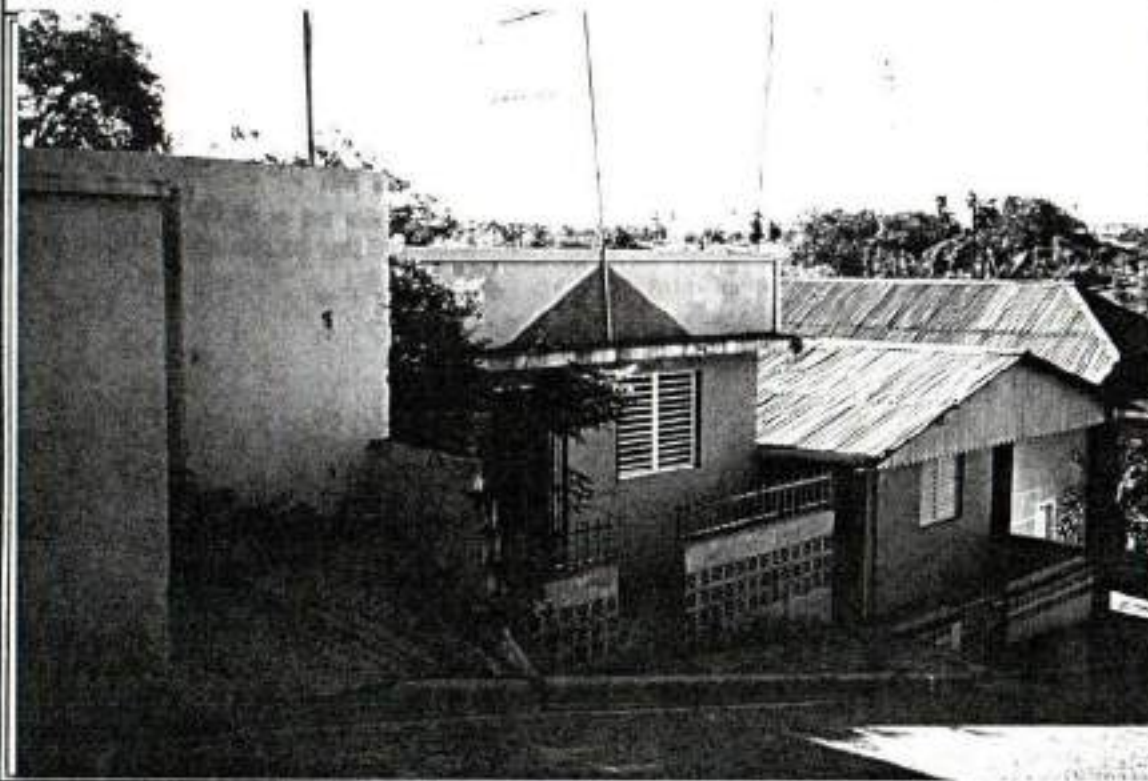

LOCALIZACION EN LA CIUDAD:



MANZANA # : 32

CALLE: ANTONIO DE LA MAZA

CASA #: 6

MATERIAL: BLOQUES DE CONCRETO.

M	MONUMENTAL	
1	CATEGORIA 1	
2	CATEGORIA 2	
3	CATEGORIA 3	
4	CATEGORIA 4	X

ELABORO : ARQ. LIGIA CALERO CHAVIER.

FECHA: MARZO DE 1994.

OFICINA DE PATRIMONIO CULTURAL
 PLAN DE CONTINGENCIA DEL CASCO URBANO DE LA CIUDAD DE MOCA
 REPUBLICA DOMINICANA.

COODIFICACION:
 M-94-275

FICHA DE IDENTIFICACION DE INMUEBLES:

FOTO:



LOCALIZACION EN LA CIUDAD:



MANZANA # : 32 CALLE: ANTONIO DE LA MAZA

CASA #: 6-A

MATERIAL: BLOQUES DE CONCRETO.

M	MONUMENTAL	
1	CATEGORIA 1	
2	CATEGORIA 2	
3	CATEGORIA 3	
4	CATEGORIA 4	X

ELABORO : ARQ. LIGIA CALERO CHAVIER.

FECHA: MARZO DE 1994.

OFICINA DE PATRIMONIO CULTURAL
 PLAN DE CONTINGENCIA DEL CASCO URBANO DE LA CIUDAD DE MOCA
 REPUBLICA DOMINICANA.

CODIFICACION:
 M-94-276

FICHA DE IDENTIFICACION DE INMUEBLES:

FOTO:



LOCALIZACION EN LA CIUDAD:



MANZANA # : 32

CALLE: ANTONIO DE LA MAZA

CASA #: 8

MATERIAL: BLOQUES DE CONCRETO.

M	MONUMENTAL	
1	CATEGORIA 1	
2	CATEGORIA 2	
3	CATEGORIA 3	
4	CATEGORIA 4	X

ELABORO : ARQ. LIGIA CALERO CHAVIER.

FECHA: MARZO DE 1994.

OFICINA DE PATRIMONIO CULTURAL
 PLAN DE CONTINGENCIA DEL CASCO URBANO DE LA CIUDAD DE MOCA
 REPUBLICA DOMINICANA.

CODIFICACION:

M-94-277

FICHA DE IDENTIFICACION DE INMUEBLES:

FOTO:



LOCALIZACION EN LA CIUDAD:



MANZANA # : 32

CALLE: ANTONIO DE LA MAZA

CASA #: 10

MATERIAL: MADERA CON TECHOS DE PLANCHAS DE CINC.
 PUERTAS Y VENTANAS DE MADERA.

M	MONUMENTAL	
1	CATEGORIA 1	
2	CATEGORIA 2	X
3	CATEGORIA 3	
4	CATEGORIA 4	

ELABORO : ARQ. LIGIA CALERO CHAVIER.

FECHA: MARZO DE 1994.

OFICINA DE PATRIMONIO CULTURAL
 PLAN DE CONTINGENCIA DEL CASCO URBANO DE LA CIUDAD DE MOCA
 REPUBLICA DOMINICANA.

CODIFICACION:
 M-94-278

FICHA DE IDENTIFICACION DE INMUEBLES:

FOTO:



LOCALIZACION EN LA CIUDAD:



MANZANA # : 33

CALLE: INDEPENDENCIA

CASA #: 21

MATERIAL: AYUNTAMIENTO DE LA CIUDAD DE MOCA. ESTILO NEOCLASICO. BLOQUES DE CONCRETO.

M	MONUMENTAL	
1	CATEGORIA 1	x
2	CATEGORIA 2	
3	CATEGORIA 3	
4	CATEGORIA 4	

ELABORO : ARQ. LIGIA CALERO CHAVIER.

FECHA: MARZO DE 1994.

OFICINA DE PATRIMONIO CULTURAL
 PLAN DE CONTINGENCIA DEL CASCO URBANO DE LA CIUDAD DE MOCA
 REPUBLICA DOMINICANA.

CODIFICACION:
 M-94-279

FICHA DE IDENTIFICACION DE INMUEBLES:

FOTO:



LOCALIZACION EN LA CIUDAD:



MANZANA # : 33

CALLE: INDEPENDENCIA

CASA #: 23

MATERIAL: BLOQUES DE CONCRETO. PUERTAS Y VENTANAS DE MADERA.

M	MONUMENTAL	
1	CATEGORIA 1	
2	CATEGORIA 2	
3	CATEGORIA 3	X
4	CATEGORIA 4	

ELABORO : ARQ. LIGIA CALERO CHAVIER.

FECHA: MARZO DE 1994

OFICINA DE PATRIMONIO CULTURAL
 PLAN DE CONTINGENCIA DEL CASCO URBANO DE LA CIUDAD DE MOCA
 REPUBLICA DOMINICANA.

CODIFICACION:

M-94-280

FICHA DE IDENTIFICACION DE INMUEBLES:

FOTO:



LOCALIZACION EN LA CIUDAD:



MANZANA # : 33

CALLE: INDEPENDENCIA

CASA #: 25

MATERIAL: BLOQUES DE CONCRETO.

M	MONUMENTAL	
1	CATEGORIA 1	
2	CATEGORIA 2	
3	CATEGORIA 3	
4	CATEGORIA 4	X

ELABORO : ARQ. LIGIA CALERO CHAVIER.

FECHA: MARZO DE 1994.

OFICINA DE PATRIMONIO CULTURAL
 PLAN DE CONTINGENCIA DEL CASCO URBANO DE LA CIUDAD DE MOCA
 REPUBLICA DOMINICANA.

CODIFICACION:
 M-94-281

FICHA DE IDENTIFICACION DE INMUEBLES:

FOTO:



LOCALIZACION EN LA CIUDAD:



MANZANA # : 33

CALLE: PRESIDENTE VASQUEZ

CASA #: 21

MATERIAL: BLOQUES DE CONCRETO.

M	MONUMENTAL	
1	CATEGORIA 1	
2	CATEGORIA 2	
3	CATEGORIA 3	
4	CATEGORIA 4	X

ELABORO : ARQ. LIGIA CALERO CHAVIER.

FECHA: MARZO DE 1994.

OFICINA DE PATRIMONIO CULTURAL
 PLAN DE CONTINGENCIA DEL CASCO URBANO DE LA CIUDAD DE MOCA
 REPUBLICA DOMINICANA.

CODIFICACION:

M-94-282

FICHA DE IDENTIFICACION DE INMUEBLES:

FOTO:



LOCALIZACION EN LA CIUDAD:



MANZANA # : 33

CALLE: COLON

CASA #: 14

MATERIAL: BLOQUES DE CONCRETO.

M	MONUMENTAL	
1	CATEGORIA 1	
2	CATEGORIA 2	
3	CATEGORIA 3	
4	CATEGORIA 4	X

ELABORO : ARQ. LIGIA CALERO CHAVIER.

FECHA: MARZO DE 1994

OFICINA DE PATRIMONIO CULTURAL
 PLAN DE CONTINGENCIA DEL CASCO URBANO DE LA CIUDAD DE MOCA
 REPUBLICA DOMINICANA.

CODIFICACION:

M-94-283

FICHA DE IDENTIFICACION DE INMUEBLES:

FOTO:

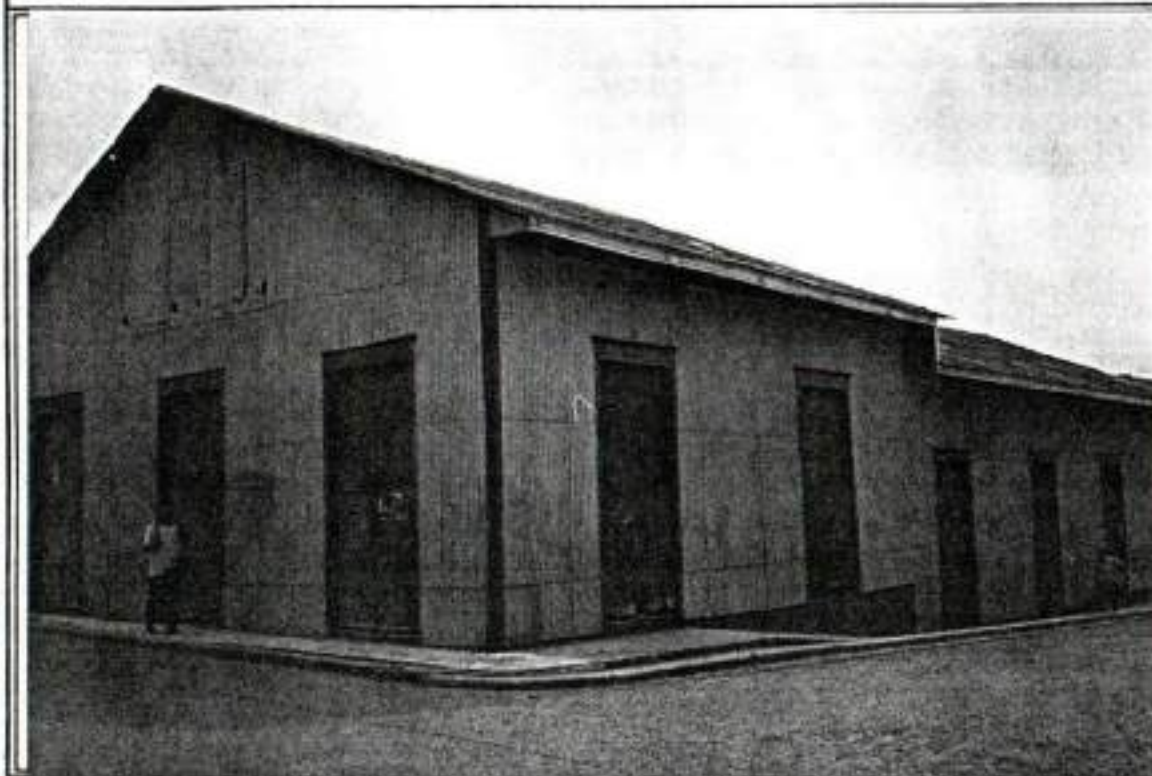

LOCALIZACION EN LA CIUDAD:



MANZANA # : 33

CALLE: ANTONIO DE LA MAZA

CASA #: 16

MATERIAL: PAREDES DE CINC. PUERTAS METALICAS. TECHOS DE PLANCHAS DE CINC.

M	MONUMENTAL	
1	CATEGORIA 1	
2	CATEGORIA 2	
3	CATEGORIA 3	X
4	CATEGORIA 4	

ELABORO : ARQ. LIGIA CALERO CHAVIER.

FECHA: MARZO DE 1994.

OFICINA DE PATRIMONIO CULTURAL
 PLAN DE CONTINGENCIA DEL CASCO URBANO DE LA CIUDAD DE MOCA
 REPUBLICA DOMINICANA.

CODIFICACION:

M-94-284

FICHA DE IDENTIFICACION DE INMUEBLES:

FOTO:



LOCALIZACION EN LA CIUDAD:



MANZANA # : 33

CALLE: ANTONIO DE LA MAZA

CASA #: 18

MATERIAL: BLOQUES DE CONCRETO.

M	MONUMENTAL	
1	CATEGORIA 1	
2	CATEGORIA 2	
3	CATEGORIA 3	X
4	CATEGORIA 4	

ELABORO : ARQ. LIGIA CALERO CHAVIER.

FECHA: MARZO DE 1994

OFICINA DE PATRIMONIO CULTURAL
 PLAN DE CONTINGENCIA DEL CASCO URBANO DE LA CIUDAD DE MOCA
 REPUBLICA DOMINICANA.

CODIFICACION:

M-94-285

FICHA DE IDENTIFICACION DE INMUEBLES:

FOTO:



LOCALIZACION EN LA CIUDAD:



MANZANA # : 34

CALLE: NUESTRA SEÑORA DEL ROSARIO

CASA #: 57 □

MATERIAL: IGLESA EN CONCRETO.

M	MONUMENTAL	X
1	CATEGORIA 1	
2	CATEGORIA 2	
3	CATEGORIA 3	
4	CATEGORIA 4	

ELABORO : ARQ. LIGIA CALERO CHAVIER.

FECHA: MARZO DE 1994.

OFICINA DE PATRIMONIO CULTURAL
 PLAN DE CONTINGENCIA DEL CASCO URBANO DE LA CIUDAD DE MOCA
 REPUBLICA DOMINICANA.

CODIFICACION:
 N-94-285

FICHA DE IDENTIFICACION DE INMUEBLES:

FOTO:



LOCALIZACION EN LA CIUDAD:



MANZANA # : 34

CALLE: NUESTRA SEÑORA DEL ROSARIO

CASA #: 57 □

MATERIAL: IGLESIA EN CONCRETO.

M	MONUMENTAL	X
1	CATEGORIA 1	
2	CATEGORIA 2	
3	CATEGORIA 3	
4	CATEGORIA 4	

ELABORO : ARQ. LIGIA CALERO CHAVIER.

FECHA: MARZO DE 1994.

OFICINA DE PATRIMONIO CULTURAL
PLAN DE CONTINGENCIA DEL CASCO URBANO DE LA CIUDAD DE MOCA
REPUBLICA DOMINICANA.

CODIFICACION:

M-94-285

FICHA DE IDENTIFICACION DE INMUEBLES:

FOTO:

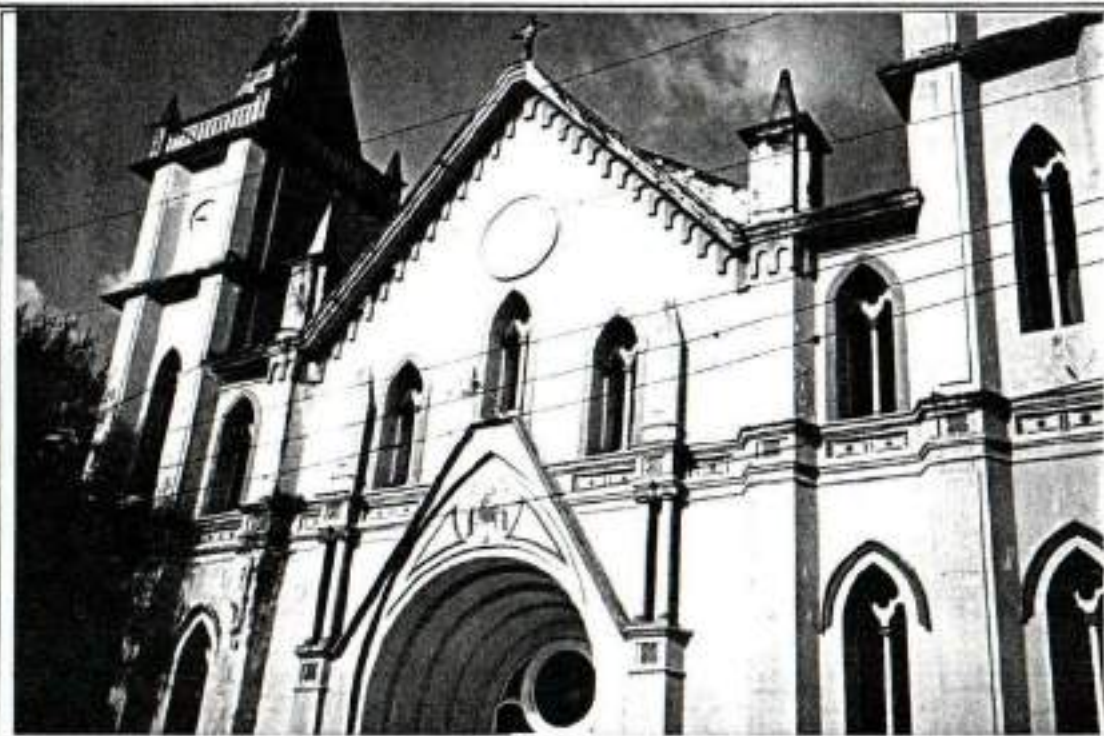

LOCALIZACION EN LA CIUDAD:



MANZANA # : 34

CALLE: NUESTRA SRA. DEL ROSARIO .

CASA #: 57 □

MATERIAL: MUROS DE CONCRETO.

M	MONUMENTAL	X
1	CATEGORIA 1	
2	CATEGORIA 2	
3	CATEGORIA 3	
4	CATEGORIA 4	

ELABORO : ARQ. LIGIA CALERO CHAVIER.

FECHA: ENERO DE 1994.

OFICINA DE PATRIMONIO CULTURAL
 PLAN DE CONTINGENCIA DEL CASCO URBANO DE LA CIUDAD DE MOCA
 REPUBLICA DOMINICANA.

CODIFICACION:
 M-94-286

FICHA DE IDENTIFICACION DE INMUEBLES:

FOTO:



LOCALIZACION EN LA CIUDAD:



MANZANA # : 35

CALLE: ANTONIO DE LA MAZA

CASA # : 22

MATERIAL: BLOQUES DE CONCRETO,
 PUERTAS DE MADERA, Y CONTRAPUERTAS METALICAS.

M	MONUMENTAL	
1	CATEGORIA 1	
2	CATEGORIA 2	X
3	CATEGORIA 3	
4	CATEGORIA 4	

ELABORO : ARQ. LIGIA CALERO CHAVIER.

FECHA: MARZO DE 1994.

OFICINA DE PATRIMONIO CULTURAL
 PLAN DE CONTINGENCIA DEL CASCO URBANO DE LA CIUDAD DE MOCA
 REPUBLICA DOMINICANA.

CODIFICACION:

M-94-287

FICHA DE IDENTIFICACION DE INMUEBLES:

FOTO:



LOCALIZACION EN LA CIUDAD:

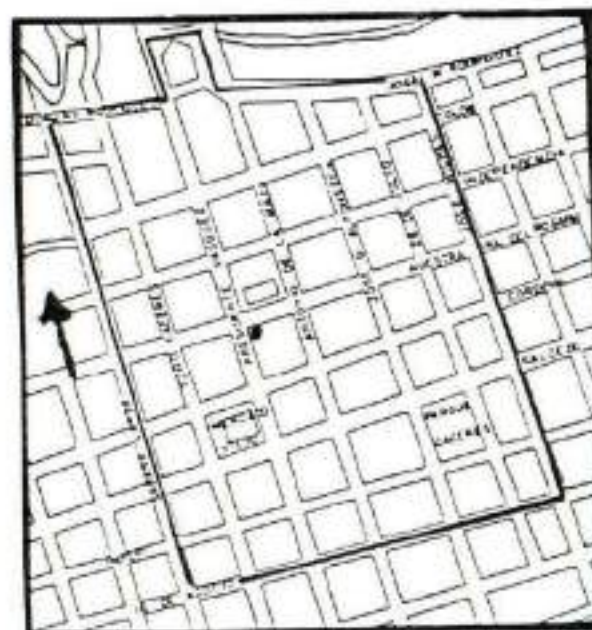

MANZANA # : 35

CALLE: PRESIDENTE VASQUEZ

CASA #: 25

MATERIAL: BLOQUES DE CONCRETO.

M	MONUMENTAL	
1	CATEGORIA 1	
2	CATEGORIA 2	
3	CATEGORIA 3	X
4	CATEGORIA 4	

ELABORO : ARQ. LIGIA CALERO CHAVIER.

FECHA: MARZO DE 1994.

OFICINA DE PATRIMONIO CULTURAL
 PLAN DE CONTINGENCIA DEL CASCO URBANO DE LA CIUDAD DE MOCA
 REPUBLICA DOMINICANA.

CODIFICACION:

M-94-288

FICHA DE IDENTIFICACION DE INMUEBLES:

FOTO:



LOCALIZACION EN LA CIUDAD:

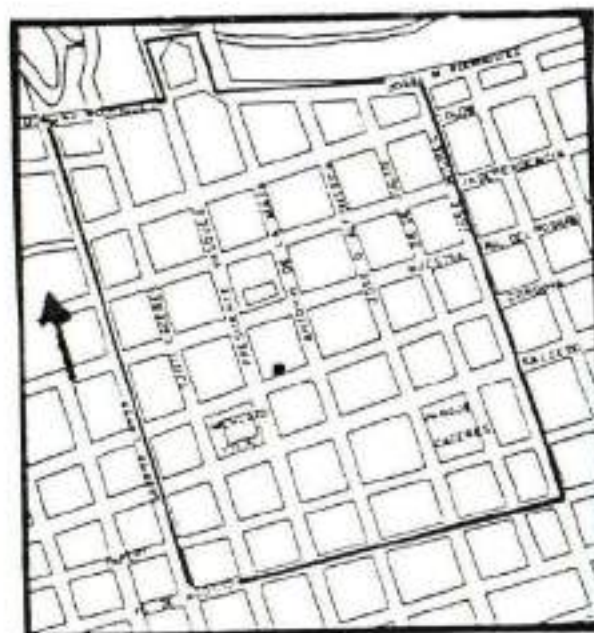

MANZANA # : 35

CALLE: CORDOVA

CASA #: 65 □

MATERIAL: BLOQUES DE CONCRETO.

M	MONUMENTAL	
1	CATEGORIA 1	
2	CATEGORIA 2	
3	CATEGORIA 3	
4	CATEGORIA 4	X

ELABORO : ARQ. LIGIA CALERO CHAVIER.

FECHA: MARZO DE 1994.

OFICINA DE PATRIMONIO CULTURAL
 PLAN DE CONTINGENCIA DEL CASCO URBANO DE LA CIUDAD DE MOCA
 REPUBLICA DOMINICANA.

COODIFICACION:

M-94-289

FICHA DE IDENTIFICACION DE INMUEBLES:

FOTO:



LOCALIZACION EN LA CIUDAD:



MANZANA # : 35

CALLE: PRESIDENTE VASQUEZ

CASA #: 45 □

MATERIAL: BLOQUES DE CONCRETO.

M	MONUMENTAL	
1	CATEGORIA 1	
2	CATEGORIA 2	
3	CATEGORIA 3	
4	CATEGORIA 4	X

ELABORO : ARQ. LIGIA CALERO CHAVIER.

FECHA: MARZO DE 1994.

OFICINA DE PATRIMONIO CULTURAL
 PLAN DE CONTINGENCIA DEL CASCO URBANO DE LA CIUDAD DE MOCA
 REPUBLICA DOMINICANA.

CODIFICACION:

M-94-290

FICHA DE IDENTIFICACION DE INMUEBLES:

FOTO:



LOCALIZACION EN LA CIUDAD:



MANZANA # : 35

CALLE: ANTONIO DE LA MAZA

CASA # : 20

MATERIAL: BLOQUES DE CONCRETO.

M	MONUMENTAL	
1	CATEGORIA 1	
2	CATEGORIA 2	
3	CATEGORIA 3	
4	CATEGORIA 4	X

ELABORO : ARQ. LIGIA CALERO CHAVIER.

FECHA: MARZO DE 1994.

OFICINA DE PATRIMONIO CULTURAL
 PLAN DE CONTINGENCIA DEL CASCO URBANO DE LA CIUDAD DE MOCA
 REPUBLICA DOMINICANA.

CODIFICACION:

M-94-291

FICHA DE IDENTIFICACION DE INMUEBLES:

FOTO:



LOCALIZACION EN LA CIUDAD:



MANZANA # : 35

CALLE: PRESIDENTE VASQUEZ

CASA #: 63 □

MATERIAL: BLOQUES DE CONCRETO.

M	MONUMENTAL	
1	CATEGORIA 1	
2	CATEGORIA 2	
3	CATEGORIA 3	
4	CATEGORIA 4	X

ELABORO : ARQ. LIGIA CALERO CHAVIER.

FECHA: MARZO DE 1994.

OFICINA DE PATRIMONIO CULTURAL
 PLAN DE CONTINGENCIA DEL CASCO URBANO DE LA CIUDAD DE MOCA
 REPUBLICA DOMINICANA.

CODIFICACION:
 M-94-292

FICHA DE IDENTIFICACION DE INMUEBLES:

FOTO:



LOCALIZACION EN LA CIUDAD:



MANZANA # : 35 CALLE: PRESIDENTE VASQUEZ

CASA #: 43

MATERIAL: BLOQUES DE CONCRETO.

M	MONUMENTAL	
1	CATEGORIA 1	
2	CATEGORIA 2	
3	CATEGORIA 3	
4	CATEGORIA 4	X

ELABORO : ARQ. LIGIA CALERO CHAVIER.

FECHA: MARZO DE 1994.

OFICINA DE PATRIMONIO CULTURAL
 PLAN DE CONTINGENCIA DEL CASCO URBANO DE LA CIUDAD DE MOCA
 REPUBLICA DOMINICANA.

CODIFICACION:
 M-94-296

FICHA DE IDENTIFICACION DE INMUEBLES:

FOTO:



LOCALIZACION EN LA CIUDAD:



MANZANA # : 35

CALLE: ANTONIO DE LA MAZA

CASA #: 18 □

MATERIAL: BLOQUES DE CONCRETO.

M	MONUMENTAL	
1	CATEGORIA 1	
2	CATEGORIA 2	
3	CATEGORIA 3	
4	CATEGORIA 4	X

ELABORO : ARQ. LIGIA CALERO CHAVIER.

FECHA: MARZO DE 1994

OFICINA DE PATRIMONIO CULTURAL
 PLAN DE CONTINGENCIA DEL CASCO URBANO DE LA CIUDAD DE MOCA
 REPUBLICA DOMINICANA.

CODIFICACION:
 M-94-297

FICHA DE IDENTIFICACION DE INMUEBLES:

FOTO:



LOCALIZACION EN LA CIUDAD:



MANZANA # : 36

CALLE: SALCEDO

CASA #: 101-A.

MATERIAL: BLOQUES DE CONCRETO.

M	MONUMENTAL	
1	CATEGORIA 1	
2	CATEGORIA 2	
3	CATEGORIA 3	
4	CATEGORIA 4	X

ELABORO : ARQ. LIGIA CALERO CHAVIER.

FECHA: ENERO DE 1994.

OFICINA DE PATRIMONIO CULTURAL
 PLAN DE CONTINGENCIA DEL CASCO URBANO DE LA CIUDAD DE MOCA
 REPUBLICA DOMINICANA.

COORDINACION:
 M-94-298

FICHA DE IDENTIFICACION DE INMUEBLES:

FOTO:



LOCALIZACION EN LA CIUDAD:



MANZANA # : 36

CALLE: SALCEDO

CASA #: 99

MATERIAL: BLOQUES DE CONCRETO.

M	MONUMENTAL	
1	CATEGORIA 1	
2	CATEGORIA 2	
3	CATEGORIA 3	
4	CATEGORIA 4	X

ELABORO : ARQ. LIGIA CALERO CHAVIER.

FECHA: ENERO DE 1994.

OFICINA DE PATRIMONIO CULTURAL
 PLAN DE CONTINGENCIA DEL CASCO URBANO DE LA CIUDAD DE MOCA
 REPUBLICA DOMINICANA.

CODIFICACION:
 M-94-299

FICHA DE IDENTIFICACION DE INMUEBLES:

FOTO:



LOCALIZACION EN LA CIUDAD:



MANZANA # : 36

CALLE: PRESIDENTE VASQUEZ

CASA #: 62B □

MATERIAL: BLOQUES DE CONCRETO.

M	MONUMENTAL	
1	CATEGORIA 1	
2	CATEGORIA 2	
3	CATEGORIA 3	
4	CATEGORIA 4	X

ELABORO : ARQ. LIGIA CALERO CHAVIER.

FECHA: ENERO DE 1994.

OFICINA DE PATRIMONIO CULTURAL
 PLAN DE CONTINGENCIA DEL CASCO URBANO DE LA CIUDAD DE MOCA
 REPUBLICA DOMINICANA.

CODIFICACION:
 M-94-300

FICHA DE IDENTIFICACION DE INMUEBLES:

FOTO:



LOCALIZACION EN LA CIUDAD:



MANZANA # : 36

CALLE: CORDOVA

CASA #: 62

MATERIAL: MADERA CON TECHOS DE PLANCHAS DE CINC. PUERTAS DE MADERA.

M	MONUMENTAL	
1	CATEGORIA 1	
2	CATEGORIA 2	
3	CATEGORIA 3	X
4	CATEGORIA 4	

ELABORO : ARQ. LIGIA CALERO CHAVIER.

FECHA: ENERO DE 1994.

OFICINA DE PATRIMONIO CULTURAL
PLAN DE CONTINGENCIA DEL CASCO URBANO DE LA CIUDAD DE MOCA
REPUBLICA DOMINICANA.

CODIFICACION:
M-94-302

FICHA DE IDENTIFICACION DE INMUEBLES:

FOTO:

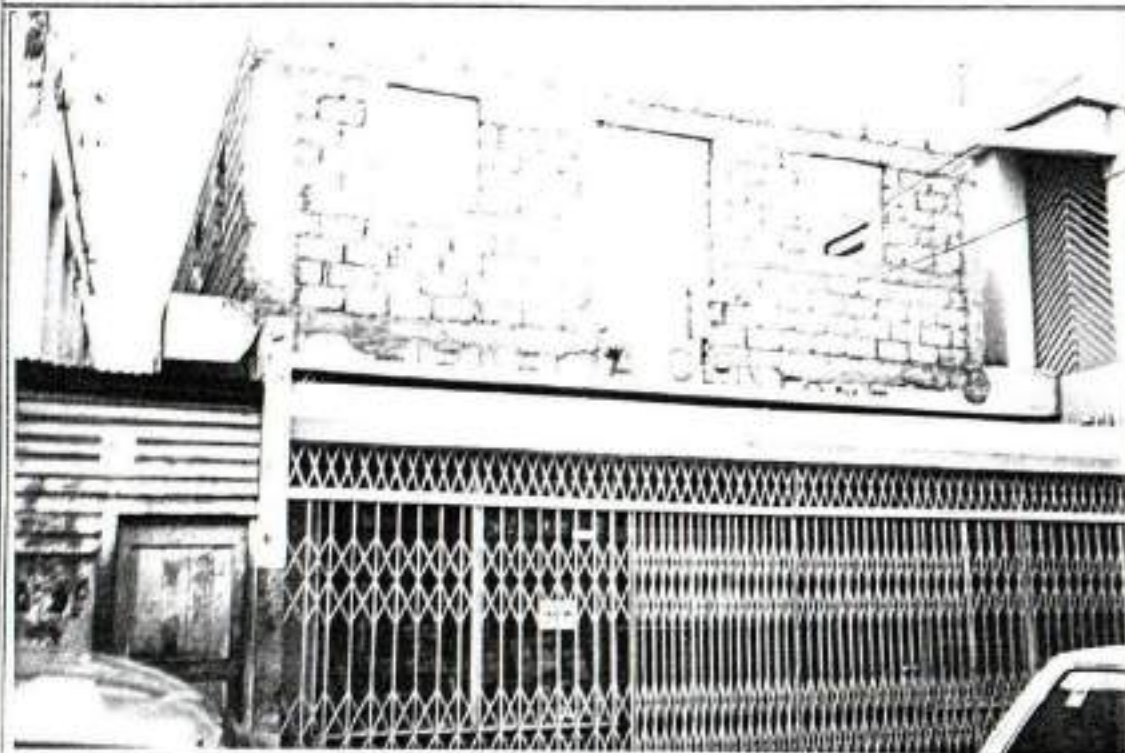

LOCALIZACION EN LA CIUDAD:



MANZANA # : 36

CALLE: CORDOVA

CASA #: 64-A

MATERIAL: BLOQUES DE CONCRETO.

M	MONUMENTAL	
1	CATEGORIA 1	
2	CATEGORIA 2	
3	CATEGORIA 3	
4	CATEGORIA 4	X

ELABORO : ARQ. LIGIA CALERO CHAVIER.

FECHA: ENERO DE 1994.

OFICINA DE PATRIMONIO CULTURAL
PLAN DE CONTINGENCIA DEL CASCO URBANO DE LA CIUDAD DE MOCA
REPUBLICA DOMINICANA.

CODIFICACION:
M-94-303

FICHA DE IDENTIFICACION DE INMUEBLES:

FOTO:

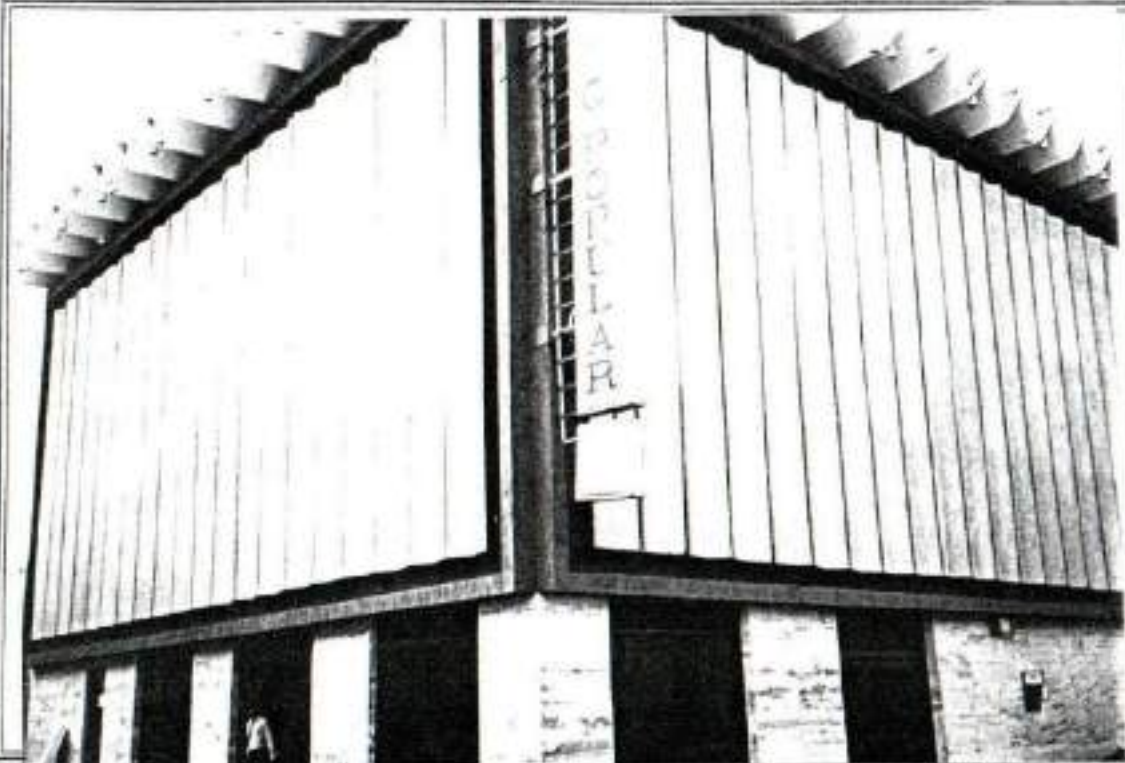

LOCALIZACION EN LA CIUDAD:



MANZANA # : 36

CALLE: CORDOVA

CASA #: 66

MATERIAL: EDIFICIO DE BLOQUES DE CONCRETO.

M	MONUMENTAL	
1	CATEGORIA 1	
2	CATEGORIA 2	
3	CATEGORIA 3	
4	CATEGORIA 4	X

ELABORO : ARQ. LIGIA CALERO CHAVIER.

FECHA: ENERO DE 1994.

OFICINA DE PATRIMONIO CULTURAL
PLAN DE CONTINGENCIA DEL CASCO URBANO DE LA CIUDAD DE MOCA
REPUBLICA DOMINICANA.

CODIFICACION:

M-94-304

FICHA DE IDENTIFICACION DE INMUEBLES:

FOTO:



LOCALIZACION EN LA CIUDAD:



MANZANA # : 36

CALLE: ANTONIO DE LA MAZA

CASA #: 660. □

MATERIAL: C.D.E. BLOQUES DE CONCRETO.

M	MONUMENTAL	
1	CATEGORIA 1	
2	CATEGORIA 2	
3	CATEGORIA 3	
4	CATEGORIA 4	X

ELABORO : ARQ. LIGIA CALERO CHAVIER.

FECHA: ENERO DE 1994.

OFICINA DE PATRIMONIO CULTURAL
PLAN DE CONTINGENCIA DEL CASCO URBANO DE LA CIUDAD DE MOCA
REPUBLICA DOMINICANA.

CODIFICACION:

M-94-305

FICHA DE IDENTIFICACION DE INMUEBLES:

FOTO:



LOCALIZACION EN LA CIUDAD:



MANZANA # : 37

CALLE: IMBERT

CASA #: 109

MATERIAL: EDIFICACION DE BLOQUES DE CONCRETO.

M	MONUMENTAL	
1	CATEGORIA 1	
2	CATEGORIA 2	
3	CATEGORIA 3	
4	CATEGORIA 4	X

ELABORO : ARQ. LIGIA CALERO CHAVIER.

FECHA: ENERO DE 1994.

OFICINA DE PATRIMONIO CULTURAL
 PLAN DE CONTINGENCIA DEL CASCO URBANO DE LA CIUDAD DE MOCA
 REPUBLICA DOMINICANA.

CODIFICACION:
 M-94-306

FICHA DE IDENTIFICACION DE INMUEBLES:

FOTO:



LOCALIZACION EN LA CIUDAD:



HANZANA # : 37

CALLE: INBERT

CASA # : 107

MATERIAL: BLOQUES DE CONCRETO CON TECHOS DE PLANCHAS DE CINC.

M	MONUMENTAL	
1	CATEGORIA 1	
2	CATEGORIA 2	
3	CATEGORIA 3	
4	CATEGORIA 4	X

ELABORO : ARQ. LIGIA CALERO CHAVIER.

FECHA: ENERO DE 1994.

OFICINA DE PATRIMONIO CULTURAL
 PLAN DE CONTINGENCIA DEL CASCO URBANO DE LA CIUDAD DE MOCA
 REPUBLICA DOMINICANA.

COEFICACION:
 N-94-308

FICHA DE IDENTIFICACION DE INMUEBLES:

FOTO:



LOCALIZACION EN LA CIUDAD:



MANZANA # : 37

CALLE: PRESIDENTE VAZQUEZ

CASA #: 105 B □

MATERIAL: BLOQUES DE CONCRETO.

M	MONUMENTAL	
1	CATEGORIA 1	
2	CATEGORIA 2	
3	CATEGORIA 3	
4	CATEGORIA 4	X

ELABORO : ARQ. LIGIA CALERO CHAVIER.

FECHA: ENERO DE 1994.

OFICINA DE PATRIMONIO CULTURAL
 PLAN DE CONTINGENCIA DEL CASCO URBANO DE LA CIUDAD DE MOCA
 REPUBLICA DOMINICANA.

CODIFICACION:

M-94-309

FICHA DE IDENTIFICACION DE INMUEBLES:

FOTO:



LOCALIZACION EN LA CIUDAD:



MANZANA # : 37

CALLE: SALCEDO

CASA #: 130 □

MATERIAL: BLOQUES DE CONCRETO CON DETALLES DE ESTILO NEOCLASICO.

M	MONUMENTAL	
1	CATEGORIA 1	
2	CATEGORIA 2	X
3	CATEGORIA 3	
4	CATEGORIA 4	

ELABORO : ARQ. LIGIA CALERO CHAVIER.

FECHA: MARZO DE 1994.

OFICINA DE PATRIMONIO CULTURAL
 PLAN DE CONTINGENCIA DEL CASCO URBANO DE LA CIUDAD DE MOCA
 REPUBLICA DOMINICANA.

CODIFICACION:
 M-94-310

FICHA DE IDENTIFICACION DE INMUEBLES:

FOTO:



LOCALIZACION EN LA CIUDAD:



MANZANA # : 37

CALLE: SALCEDO

CASA #: 130 B □

MATERIAL: ALMACEN, BLOQUES DE CONCRETO.

M	MONUMENTAL	
1	CATEGORIA 1	
2	CATEGORIA 2	
3	CATEGORIA 3	
4	CATEGORIA 4	X

ELABORO : ARQ. LIGIA CALERO CHAVIER.

FECHA: ENERO DE 1994.

OFICINA DE PATRIMONIO CULTURAL
PLAN DE CONTINGENCIA DEL CASCO URBANO DE LA CIUDAD DE MOCA
REPUBLICA DOMINICANA.

CODIFICACION:

N-94-311

FICHA DE IDENTIFICACION DE INMUEBLES:

FOTO:

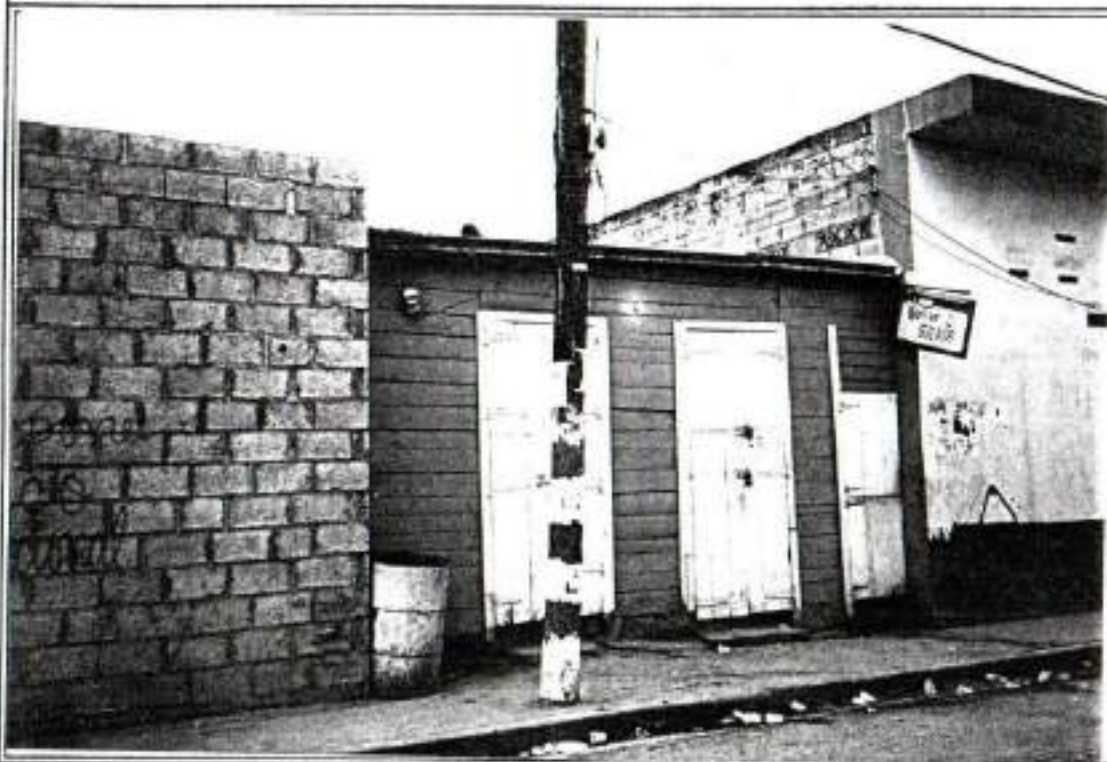

LOCALIZACION EN LA CIUDAD:



MANZANA # : 37

CALLE: SALCEDO

CASA #: 130 C □

MATERIAL: MADERA CON TECHO DE PLANCHAS DE CINC. PUERTAS DE MADERA.

M	MONUMENTAL	
1	CATEGORIA 1	
2	CATEGORIA 2	
3	CATEGORIA 3	
4	CATEGORIA 4	X

ELABORO : ARQ. LIGIA CALERO CHAVIER.

FECHA: ENERO DE 1994.

OFICINA DE PATRIMONIO CULTURAL
 PLAN DE CONTINGENCIA DEL CASCO URBANO DE LA CIUDAD DE MOCA
 REPUBLICA DOMINICANA.

CODIFICACION:
 N-94-312

FICHA DE IDENTIFICACION DE INMUEBLES:

FOTO:



LOCALIZACION EN LA CIUDAD:



MANZANA # : 37

CALLE: SALCEDO

CASA #: 132 B □

MATERIAL: MURO DE BLOQUES DE CONCRETO.

M	MONUMENTAL	
1	CATEGORIA 1	
2	CATEGORIA 2	
3	CATEGORIA 3	
4	CATEGORIA 4	X

ELABORO : ARQ. LIGIA CALERO CHAVIER.

FECHA: ENERO DE 1994.

OFICINA DE PATRIMONIO CULTURAL
 PLAN DE CONTINGENCIA DEL CASCO URBANO DE LA CIUDAD DE MOCA
 REPUBLICA DOMINICANA.

CODIFICACION:
 M-94-313

FICHA DE IDENTIFICACION DE INMUEBLES:

FOTO:



LOCALIZACION EN LA CIUDAD:



MANZANA # : 37

CALLE: ANTONIO DE LA MAZA

CASA #: 132 □

MATERIAL: EDIFICIO DE BLOQUES DE CONCRETO.

M	MONUMENTAL	
1	CATEGORIA 1	
2	CATEGORIA 2	
3	CATEGORIA 3	
4	CATEGORIA 4	X

ELABORO : ARQ. LIGIA CALERO CHAVIER.

FECHA: ENERO DE 1994.

OFICINA DE PATRIMONIO CULTURAL
 PLAN DE CONTINGENCIA DEL CASCO URBANO DE LA CIUDAD DE MOCA
 REPUBLICA DOMINICANA.

CODIFICACION:
 M-94-314

FICHA DE IDENTIFICACION DE INMUEBLES:

FOTO:



LOCALIZACION EN LA CIUDAD:



MANZANA # : 37

CALLE: ANTONIO DE LA MAZA

CASA #: 30

MATERIAL: BLOQUES DE CONCRETO.

M	MONUMENTAL	
1	CATEGORIA 1	
2	CATEGORIA 2	
3	CATEGORIA 3	
4	CATEGORIA 4	X

ELABORO : ARQ. LIGIA CALERO CHAVIER.

FECHA: ENERO DE 1994.

OFICINA DE PATRIMONIO CULTURAL
 PLAN DE CONTINGENCIA DEL CASCO URBANO DE LA CIUDAD DE MOCA
 REPUBLICA DOMINICANA.

CODIFICACION:

M-94-316

FICHA DE IDENTIFICACION DE INMUEBLES:

FOTO:



LOCALIZACION EN LA CIUDAD:



MANZANA # : 38

CALLE: 16 DE AGOSTO

CASA #: 59 A □

MATERIAL: BLOQUES DE CONCRETO.

M	MONUMENTAL	
1	CATEGORIA 1	
2	CATEGORIA 2	
3	CATEGORIA 3	
4	CATEGORIA 4	X

ELABORO : ARQ. LIGIA CALERO CHAVIER.

FECHA: ENERO DE 1994.

OFICINA DE PATRIMONIO CULTURAL
 PLAN DE CONTINGENCIA DEL CASCO URBANO DE LA CIUDAD DE MOCA
 REPUBLICA DOMINICANA.

CODIFICACION:

M-94-317

FICHA DE IDENTIFICACION DE INMUEBLES:

FOTO:

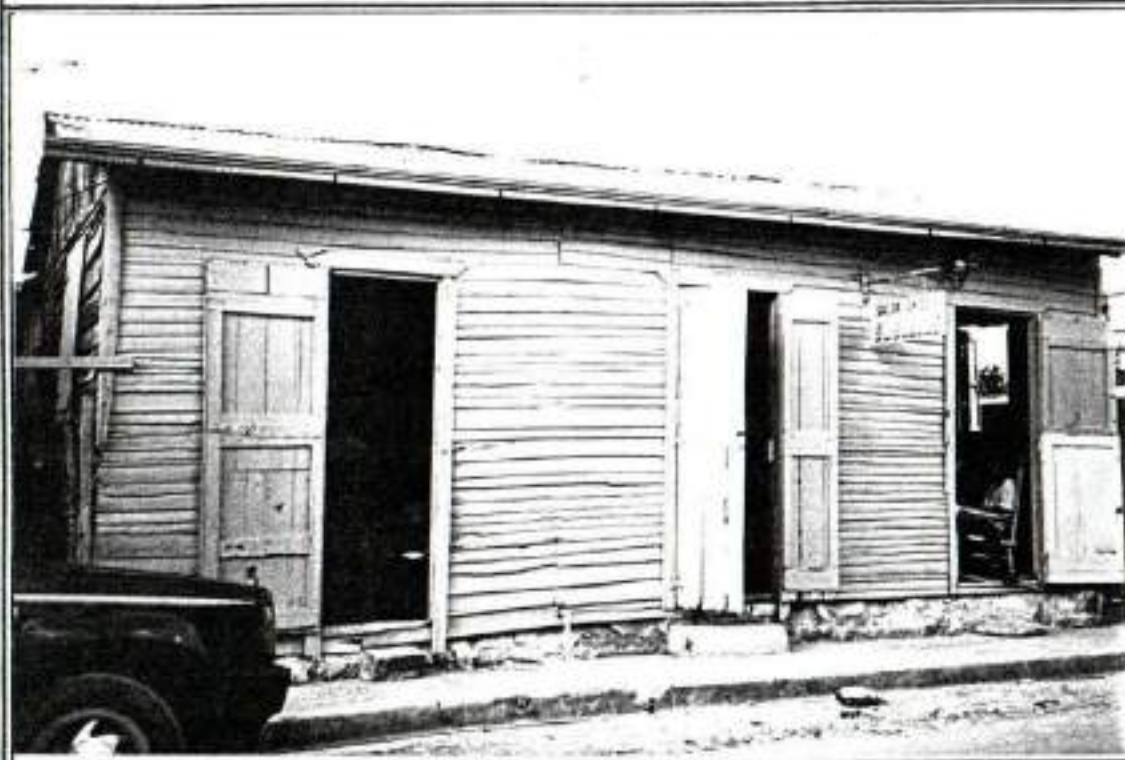

LOCALIZACION EN LA CIUDAD:



MANZANA # : 38

CALLE: 16 DE AGOSTO

CASA #: 59

MATERIAL: MADERA CON TECHOS DE PLANCHAS DE CINC.
 PUERTAS DE MADERA.

M	MONUMENTAL	
1	CATEGORIA 1	
2	CATEGORIA 2	
3	CATEGORIA 3	X
4	CATEGORIA 4	

ELABORO : ARQ. LIGIA CALERO CHAVIER.

FECHA: ENERO DE 1994.

OFICINA DE PATRIMONIO CULTURAL
 PLAN DE CONTINGENCIA DEL CASCO URBANO DE LA CIUDAD DE MOCA
 REPUBLICA DOMINICANA.

COOIFICACION:

M-94-318

FICHA DE IDENTIFICACION DE INMUEBLES:

FOTO:



LOCALIZACION EN LA CIUDAD:



MANZANA # : 38

CALLE: 16 DE AGOSTO

CASA #: 57

MATERIAL: MADERA CON TECHOS DE PLANCHAS DE CINC. PUERTAS Y VENTANAS DE MADERA.

M	MONUMENTAL	
1	CATEGORIA 1	
2	CATEGORIA 2	
3	CATEGORIA 3	
4	CATEGORIA 4	X

ELABORO : ARQ. LIGIA CALERO CHAVIER.

FECHA: ENERO DE 1994.

OFICINA DE PATRIMONIO CULTURAL
 PLAN DE CONTINGENCIA DEL CASCO URBANO DE LA CIUDAD DE MOCA
 REPUBLICA DOMINICANA.

CODIFICACION:
 M-94-319

FICHA DE IDENTIFICACION DE INMUEBLES:

FOTO:

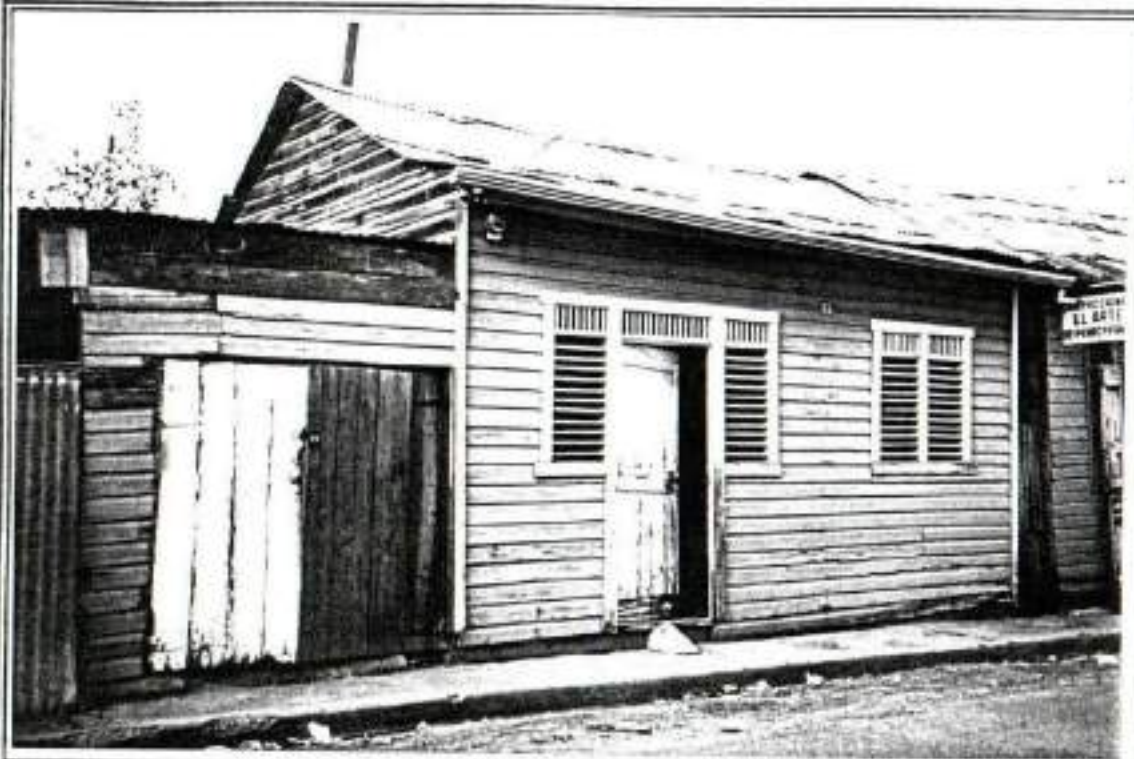

LOCALIZACION EN LA CIUDAD:



MANZANA # : 38

CALLE: 16 DE AGOSTO

CASA #: 55

MATERIAL: MADERA CON TECHOS DE PLANCHAS DE CINC. PUERTA Y VENTANAS DE MADERA.

M	MONUMENTAL	
1	CATEGORIA 1	
2	CATEGORIA 2	
3	CATEGORIA 3	X
4	CATEGORIA 4	

ELABORO : ARQ. LIGIA CALERO CHAVIER.

FECHA: ENERO DE 1994.

OFICINA DE PATRIMONIO CULTURAL
 PLAN DE CONTINGENCIA DEL CASCO URBANO DE LA CIUDAD DE MOCA
 REPUBLICA DOMINICANA.

CODIFICACION:

M-94-320

FICHA DE IDENTIFICACION DE INMUEBLES:

FOTO:



LOCALIZACION EN LA CIUDAD:



HANZANA # : 38

CALLE: 16 DE AGOSTO

CASA #: 53

MATERIAL: MADERA CON TECHOS DE PLANCHAS DE CINC, PUERTAS Y VENTANAS DE MADERA.

4	MONUMENTAL	
1	CATEGORIA 1	
2	CATEGORIA 2	
3	CATEGORIA 3	X
4	CATEGORIA 4	

ELABORO : ARO. LIGIA CALERO CHAVIER.

FECHA: ENERO DE 1994.

OFICINA DE PATRIMONIO CULTURAL
 PLAN DE CONTINGENCIA DEL CASCO URBANO DE LA CIUDAD DE MOCA
 REPUBLICA DOMINICANA.

CODIFICACION:
 M-94-321

FICHA DE IDENTIFICACION DE INMUEBLES:

FOTO:

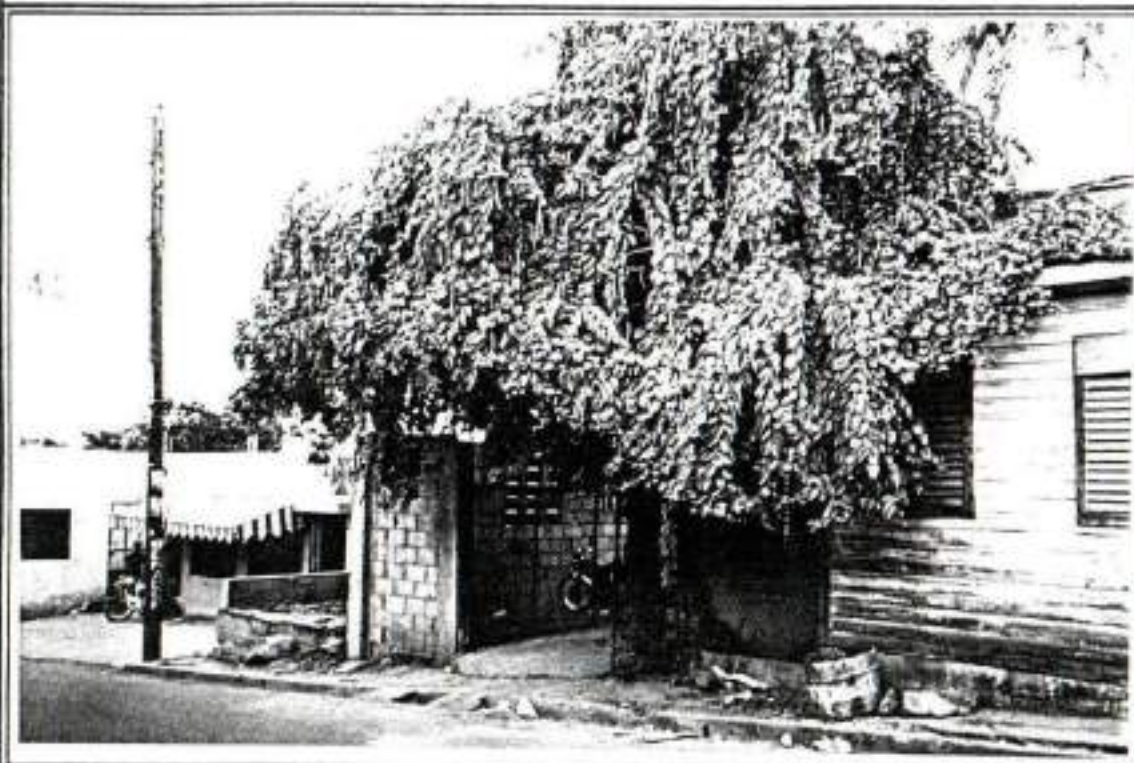

LOCALIZACION EN LA CIUDAD:



MANZANA # : 38

CALLE: PRESIDENTE VASQUEZ

CASA #: 53A □

MATERIAL: BLOQUES DE CONCRETO.

M	MONUMENTAL	
1	CATEGORIA 1	
2	CATEGORIA 2	
3	CATEGORIA 3	
4	CATEGORIA 4	X

ELABORO : ARQ. LIGIA CALERO CHAVIER.

FECHA: ENERO DE 1994.

OFICINA DE PATRIMONIO CULTURAL
 PLAN DE CONTINGENCIA DEL CASCO URBANO DE LA CIUDAD DE MOCA
 REPUBLICA DOMINICANA.

CODIFICACION:

M-94-322

FICHA DE IDENTIFICACION DE INMUEBLES:

FOTO:



LOCALIZACION EN LA CIUDAD:



MANZANA # : 38

CALLE: PRESIDENTE VASQUEZ

CASA #: 45 A □

MATERIAL: BLOQUES DE CONCRETO.

M	MONUMENTAL	
1	CATEGORIA 1	
2	CATEGORIA 2	
3	CATEGORIA 3	
4	CATEGORIA 4	X

ELABORO : ARQ. LIGIA CALERO CHAVIER.

FECHA: ENERO DE 1994.

OFICINA DE PATRIMONIO CULTURAL
PLAN DE CONTINGENCIA DEL CASCO URBANO DE LA CIUDAD DE MOCA
REPUBLICA DOMINICANA.

CODIFICACION:

K-94-323

FICHA DE IDENTIFICACION DE INMUEBLES:

FOTO:



LOCALIZACION EN LA CIUDAD:



HANZANA # : 38

CALLE: PRESIDENTE VASQUEZ

CASA #: 45

MATERIAL: BLOQUES DE CONCRETO.

M	MONUMENTAL	
1	CATEGORIA 1	
2	CATEGORIA 2	
3	CATEGORIA 3	
4	CATEGORIA 4	X

ELABORO : ARQ. LIGIA CALERO CHAVIER.

FECHA: ENERO DE 1994.

OFICINA DE PATRIMONIO CULTURAL
PLAN DE CONTINGENCIA DEL CASCO URBANO DE LA CIUDAD DE MOCA
REPUBLICA DOMINICANA.

CODIFICACION:

M-94-324

FICHA DE IDENTIFICACION DE INMUEBLES:

FOTO:



LOCALIZACION EN LA CIUDAD:



HANZANA # : 38 CALLE: IMBERT

CASA #: 80

MATERIAL: EDIFICIO DE BLOQUES DE CONCRETO.

#	MONUMENTAL	
1	CATEGORIA 1	
2	CATEGORIA 2	
3	CATEGORIA 3	
4	CATEGORIA 4	X

ELABORO : ARQ. LIGIA CALERO CHAVIER.

FECHA: ENERO DE 1994.

OFICINA DE PATRIMONIO CULTURAL
PLAN DE CONTINGENCIA DEL CASCO URBANO DE LA CIUDAD DE MOCA
REPUBLICA DOMINICANA.

CODIFICACION:

M-94-325

FICHA DE IDENTIFICACION DE INMUEBLES:

FOTO:



LOCALIZACION EN LA CIUDAD:



MANZANA N° : 38 CALLE: IMBERT

CALLE N°: 78

MATERIAL: BLOQUES DE CONCRETO.

ELABORADO POR: ING. ESTEBAN OLMEDO CHANTRE

ENERO DE 1994.

OFICINA DE PATRIMONIO CULTURAL
 PLAN DE CONTINGENCIA DEL CASCO URBANO DE LA CIUDAD DE MOCA
 REPUBLICA DOMINICANA.

CODIFICACION:
 M-94-326

FICHA DE IDENTIFICACION DE INMUEBLES:

FOTO:



LOCALIZACION EN LA CIUDAD:



MANZANA # : 38

CALLE: ANTONIO DE LA MAZA

CASA #: 36

MATERIAL: MADERA CON TECHOS DE PLANCHAS DE CINC. PUERTAS Y VENTANAS EN MADERA. COLUMNAS Y BALAUSTRAS DE GALERIA EN CONCRETO.

M	MONUMENTAL	
1	CATEGORIA 1	
2	CATEGORIA 2	X
3	CATEGORIA 3	
4	CATEGORIA 4	

ELABORO : ARQ. LIGIA CALERO CHAVIER.

FECHA: ENERO DE 1994.

OFICINA DE PATRIMONIO CULTURAL
 PLAN DE CONTINGENCIA DEL CASCO URBANO DE LA CIUDAD DE MOCA
 REPUBLICA DOMINICANA.

CODIFICACION:

M-94-327

FICHA DE IDENTIFICACION DE INMUEBLES:

FOTO:



LOCALIZACION EN LA CIUDAD:



MANZANA # : 38

CALLE: ANTONIO DE LA MAZA

CASA #: 36 A □

MATERIAL: BLOQUES DE CONCRETO.

M	MONUMENTAL	
1	CATEGORIA 1	
2	CATEGORIA 2	
3	CATEGORIA 3	
4	CATEGORIA 4	X

ELABORO : ARQ. LIGIA CALERO CHAVIER.

FECHA: ENERO DE 1994.

OFICINA DE PATRIMONIO CULTURAL
 PLAN DE CONTINGENCIA DEL CASCO URBANO DE LA CIUDAD DE MOCA
 REPUBLICA DOMINICANA.

CODIFICACION:

M-94-328

FICHA DE IDENTIFICACION DE INMUEBLES:

FOTO:

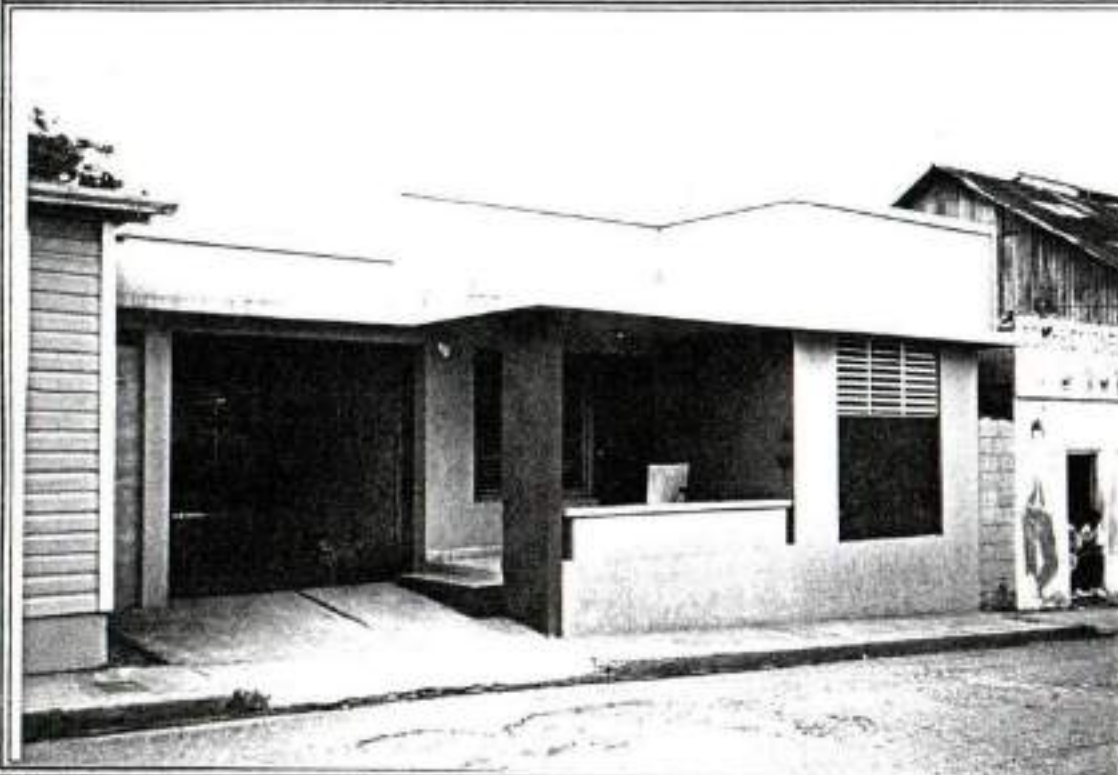

LOCALIZACION EN LA CIUDAD:



MANZANA # : 38

CALLE: ANTONIO DE LA MAZA

CASA #: 38

MATERIAL: BLOQUES DE CONCRETO.

M	MONUMENTAL	
1	CATEGORIA 1	
2	CATEGORIA 2	
3	CATEGORIA 3	
4	CATEGORIA 4	X

ELABORO : ARQ. LIGIA CALERO CHAVIER.

FECHA: ENERO DE 1994.

OFICINA DE PATRIMONIO CULTURAL
 PLAN DE CONTINGENCIA DEL CASCO URBANO DE LA CIUDAD DE MOCA
 REPUBLICA DOMINICANA.

CODIFICACION:

M-94-329

FICHA DE IDENTIFICACION DE INMUEBLES:

FOTO:



LOCALIZACION EN LA CIUDAD:



MANZANA # : 38

CALLE: ANTONIO DE LA MAZA

CASA #: 40

MATERIAL: MADERA CON TECHOS DE PLANCHAS DE CINC.
 PUERTA Y VENTANAS EN MADERA.

M	MONUMENTAL	
1	CATEGORIA 1	
2	CATEGORIA 2	
3	CATEGORIA 3	X
4	CATEGORIA 4	

ELABORO : ARQ. LIGIA CALERO CHAVIER.

FECHA: ENERO DE 1994.

OFICINA DE PATRIMONIO CULTURAL
 PLAN DE CONTINGENCIA DEL CASCO URBANO DE LA CIUDAD DE MOCA
 REPUBLICA DOMINICANA.

COOIFICACION:

N-94-330

FICHA DE IDENTIFICACION DE INMUEBLES:

FOTO:

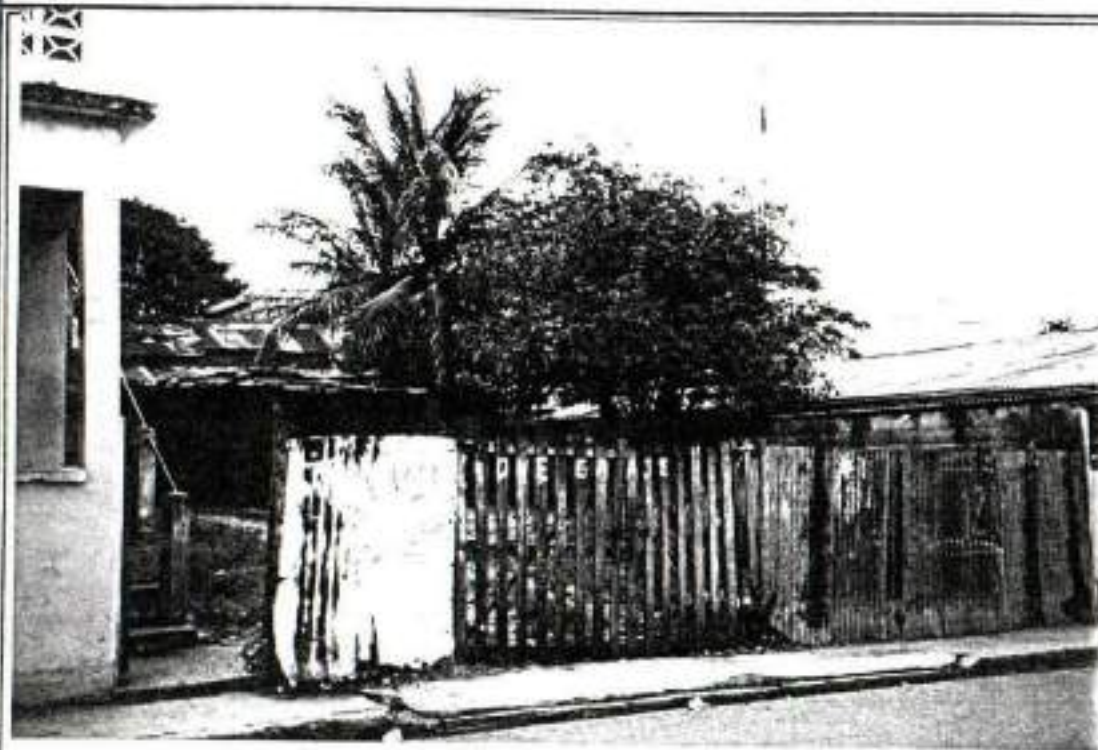

LOCALIZACION EN LA CIUDAD:



MANZANA # : 38

CALLE: ANTONIO DE LA MAZA

CASA #: 40A

MATERIAL: SOLAR CON ANEXO POSTERIOR EN MADERA Y CINC.

M	MONUMENTAL	
1	CATEGORIA 1	
2	CATEGORIA 2	
3	CATEGORIA 3	
4	CATEGORIA 4	X

ELABORO : ARQ. LIGIA CALERO CHAVIER.

FECHA: ENERO DE 1994.

OFICINA DE PATRIMONIO CULTURAL
 PLAN DE CONTINGENCIA DEL CASCO URBANO DE LA CIUDAD DE MOCA
 REPUBLICA DOMINICANA.

CODIFICACION:
 M-94-331

FICHA DE IDENTIFICACION DE INMUEBLES:

FOTO:

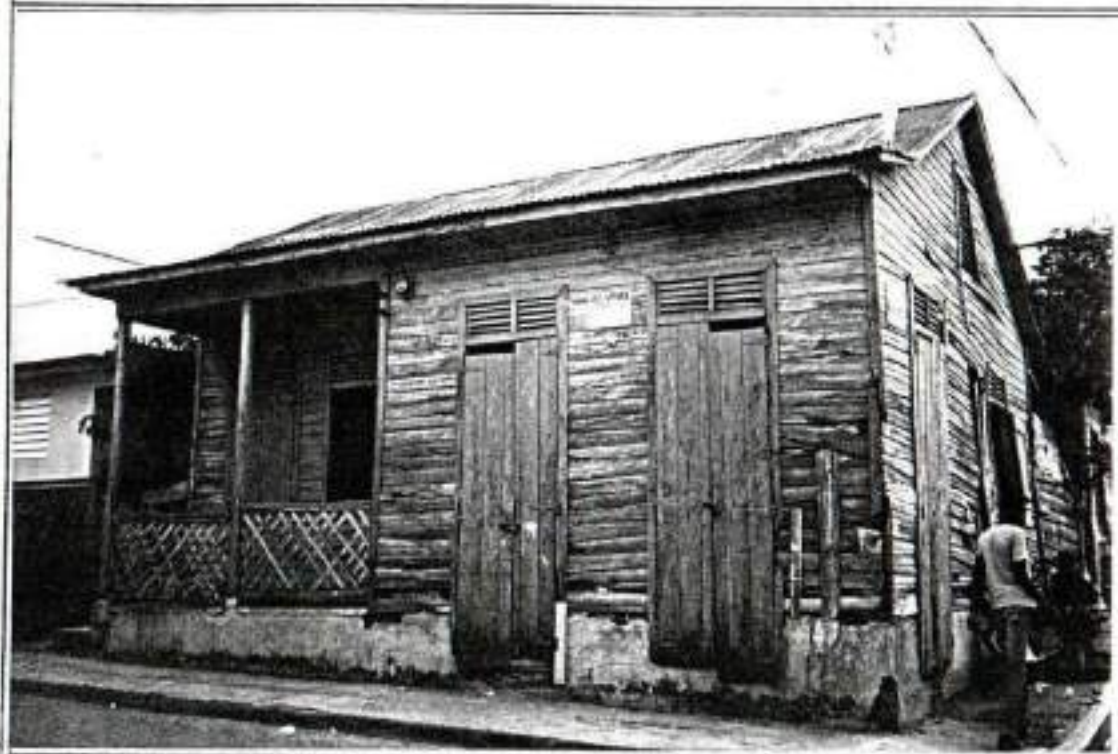

LOCALIZACION EN LA CIUDAD:



MANZANA # : 39

CALLE: ANTONIO DE LA MAZA

CASA #: 46

MATERIAL: MADERA CON TECHOS DE PLANCHAS DE CINC. COLUMNAS Y BARANDAS DE LA GALERIA
 EN MADERA.

M	MONUMENTAL	
1	CATEGORIA 1	
2	CATEGORIA 2	
3	CATEGORIA 3	X
4	CATEGORIA 4	

ELABORO : ARQ. LIGIA CALERO CHAVIER.

FECHA: ENERO DE 1994.

OFICINA DE PATRIMONIO CULTURAL
 PLAN DE CONTINGENCIA DEL CASCO URBANO DE LA CIUDAD DE MOCA
 REPUBLICA DOMINICANA.

CODIFICACION:
 M-94-332

FICHA DE IDENTIFICACION DE INMUEBLES:

FOTO:

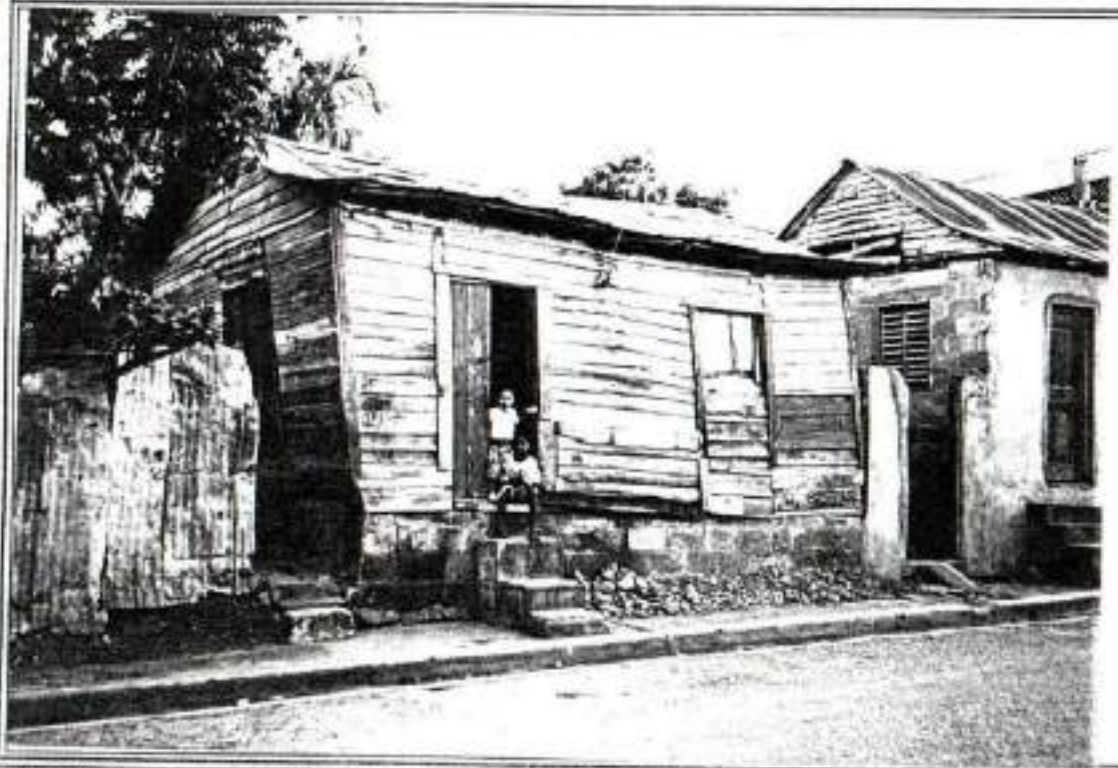

LOCALIZACION EN LA CIUDAD:



MANZANA # : 39

CALLE: 16 DE AGOSTO

CASA #: 66

MATERIAL: MADERA CON TECHOS DE PLANCHAS DE CINC. PUERTAS EN MADERA.

M	MONUMENTAL	
1	CATEGORIA 1	
2	CATEGORIA 2	
3	CATEGORIA 3	
4	CATEGORIA 4	X

ELABORO : ARQ. LIGIA CALERO CHAVIER.

FECHA: ENERO DE 1994.

OFICINA DE PATRIMONIO CULTURAL
PLAN DE CONTINGENCIA DEL CASCO URBANO DE LA CIUDAD DE MOCA
REPUBLICA DOMINICANA.

CODIFICACION:
M-94-333

FICHA DE IDENTIFICACION DE INMUEBLES:

FOTO:



LOCALIZACION EN LA CIUDAD:



MANZANA # : 39

CALLE: 16 DE AGOSTO

CASA #: 64

MATERIAL: BLOQUES DE CONCRETO CON TECHOS DE PLANCHAS DE CINC.
PUERTAS Y VENTANAS DE MADERA.

M	MONUMENTAL	
1	CATEGORIA 1	
2	CATEGORIA 2	
3	CATEGORIA 3	
4	CATEGORIA 4	X

ELABORO : ARQ. LIGIA CALERO CHAVIER.

FECHA: ENERO DE 1994.

OFICINA DE PATRIMONIO CULTURAL
 PLAN DE CONTINGENCIA DEL CASCO URBANO DE LA CIUDAD DE MOCA
 REPUBLICA DOMINICANA.

CODIFICACION:

M-94-334

FICHA DE IDENTIFICACION DE INMUEBLES:

FOTO:



LOCALIZACION EN LA CIUDAD:



MANZANA #: 39 CALLE: 16 DE AGOSTO

CASA #: 62

MATERIAL: BLOQUES DE CONCRETO Y MADERA. PUERTAS Y VENTANAS DE MADERA.

M	MONUMENTAL	
1	CATEGORIA 1	
2	CATEGORIA 2	
3	CATEGORIA 3	
4	CATEGORIA 4	X

ELABORO : ARQ. LIGIA CALERO CHAVIER.

FECHA: ENERO DE 1994.

OFICINA DE PATRIMONIO CULTURAL
PLAN DE CONTINGENCIA DEL CASCO URBANO DE LA CIUDAD DE MOCA
REPUBLICA DOMINICANA.

CODIFICACION:
M-94-335

FICHA DE IDENTIFICACION DE INMUEBLES:

FOTO:



LOCALIZACION EN LA CIUDAD:



MANZANA # : 39 CALLE: 16 DE AGOSTO

CASA #: 60

MATERIAL: BLOQUES DE CONCRETO. DOS NIVELES.

M	MONUMENTAL	
1	CATEGORIA 1	
2	CATEGORIA 2	
3	CATEGORIA 3	
4	CATEGORIA 4	X

ELABORO : ARQ. LIGIA CALERO CHAVIER.

FECHA: ENERO DE 1994.

OFICINA DE PATRIMONIO CULTURAL
 PLAN DE CONTINGENCIA DEL CASCO URBANO DE LA CIUDAD DE MOCA
 REPUBLICA DOMINICANA.

CODIFICACION:
 N-94-336

FICHA DE IDENTIFICACION DE INMUEBLES:

FOTO:



LOCALIZACION EN LA CIUDAD:



MANZANA # : 40

CALLE: JOSE MARIA RODRIGUEZ

CASA #: 1-A □

MATERIAL: MURO DE BLOQUES DE CONCRETO.

M	MONUMENTAL	
1	CATEGORIA 1	
2	CATEGORIA 2	
3	CATEGORIA 3	
4	CATEGORIA 4	X

ELABORO : ARQ. LIGIA CALERO CHAVIER.

FECHA: MARZO DE 1994.

OFICINA DE PATRIMONIO CULTURAL
 PLAN DE CONTINGENCIA DEL CASCO URBANO DE LA CIUDAD DE MOCA
 REPUBLICA DOMINICANA.

CODIFICACION:
 M-94-337

FICHA DE IDENTIFICACION DE INMUEBLES:

FOTO:



LOCALIZACION EN LA CIUDAD:



MANZANA # : 40

CALLE: JOSE MARIA RODRIGUEZ

CASA #: 1,3,5

MATERIAL: CASAS DE MADERA Y BLOQUES DE HORMIGON.

M	MONUMENTAL	
1	CATEGORIA 1	
2	CATEGORIA 2	
3	CATEGORIA 3	
4	CATEGORIA 4	X

ELABORO : ARQ. LIGIA CALERO CHAVIER.

FECHA: MARZO DE 1994.

OFICINA DE PATRIMONIO CULTURAL
 PLAN DE CONTINGENCIA DEL CASCO URBANO DE LA CIUDAD DE MOCA
 REPUBLICA DOMINICANA.

COODIFICACION:

M-94-338

FICHA DE IDENTIFICACION DE INMUEBLES:

FOTO:

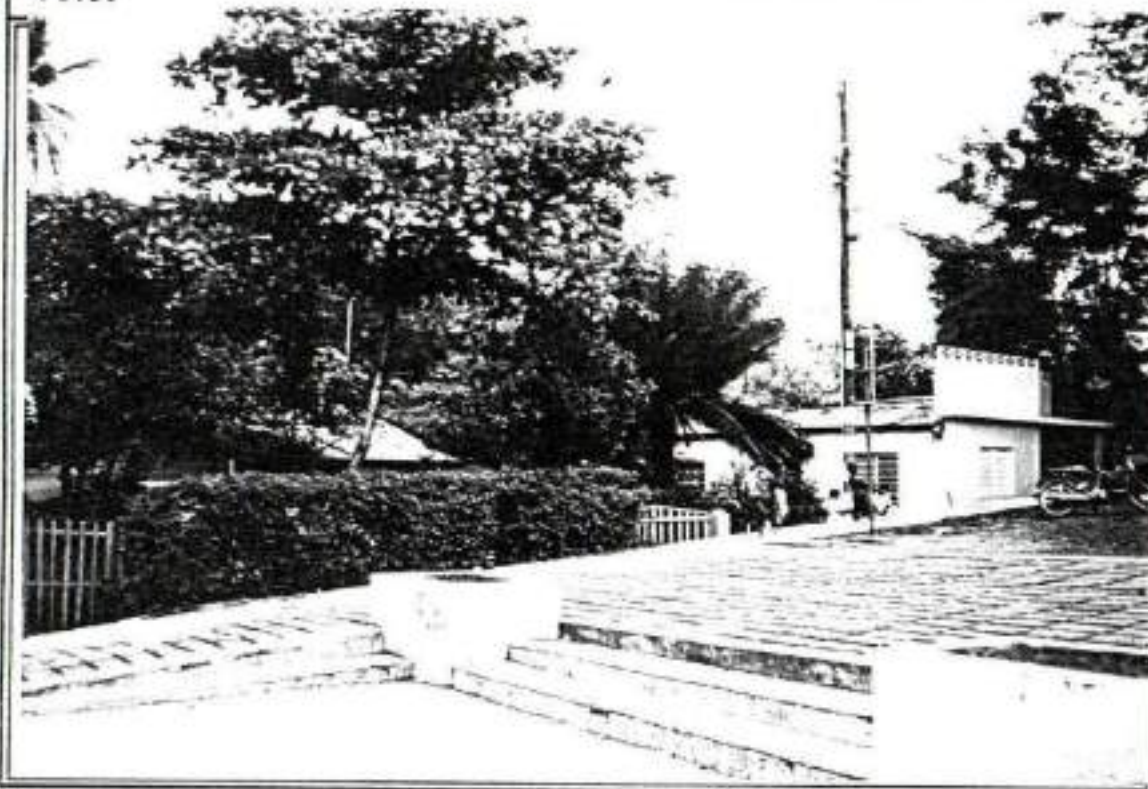

LOCALIZACION EN LA CIUDAD:



MANZANA # : 40

CALLE: JOSE MARIA RODRIGUEZ

CASA #: 07, 00

MATERIAL: MADERA Y BLOQUES DE CONCRETO.

M	MONUMENTAL	
1	CATEGORIA 1	
2	CATEGORIA 2	
3	CATEGORIA 3	
4	CATEGORIA 4	X

ELABORO : ARQ. LIGIA CALERO CHAVIER.

FECHA: MARZO DE 1994.

OFICINA DE PATRIMONIO CULTURAL
PLAN DE CONTINGENCIA DEL CASCO URBANO DE LA CIUDAD DE MOCA
REPUBLICA DOMINICANA.

CODIFICACION:

N-94-339

FICHA DE IDENTIFICACION DE INMUEBLES:

FOTO:



LOCALIZACION EN LA CIUDAD:



MANZANA # : 40

CALLE: JOSE MARIA RODRIGUEZ

CASA #: 11,11A, 11B

MATERIAL: MADERA Y BLOQUES DE CONCRETO.

M	MONUMENTAL	
1	CATEGORIA 1	
2	CATEGORIA 2	
3	CATEGORIA 3	
4	CATEGORIA 4	X

ELABORO : ARQ. LIGIA CALERO CHAVIER.

FECHA: MARZO DE 1994.

OFICINA DE PATRIMONIO CULTURAL
 PLAN DE CONTINGENCIA DEL CASCO URBANO DE LA CIUDAD DE MOCA
 REPUBLICA DOMINICANA.

CODIFICACION:
 M-94-340

FICHA DE IDENTIFICACION DE INMUEBLES:

FOTO:



LOCALIZACION EN LA CIUDAD:



MANZANA # : 40

CALLE: JOSE MARIA RODRIGUEZ

CASA #: 13

MATERIAL: BLOQUES DE CONCRETO.

M	MONUMENTAL	
1	CATEGORIA 1	
2	CATEGORIA 2	
3	CATEGORIA 3	
4	CATEGORIA 4	X

ELABORO : ARQ. LIGIA CALERO CHAVIER.

FECHA: MARZO DE 1994.

OFICINA DE PATRIMONIO CULTURAL
 PLAN DE CONTINGENCIA DEL CASCO URBANO DE LA CIUDAD DE MOCA
 REPUBLICA DOMINICANA.

CODIFICACION:
 M-94-341

FICHA DE IDENTIFICACION DE INMUEBLES:

FOTO:



LOCALIZACION EN LA CIUDAD:

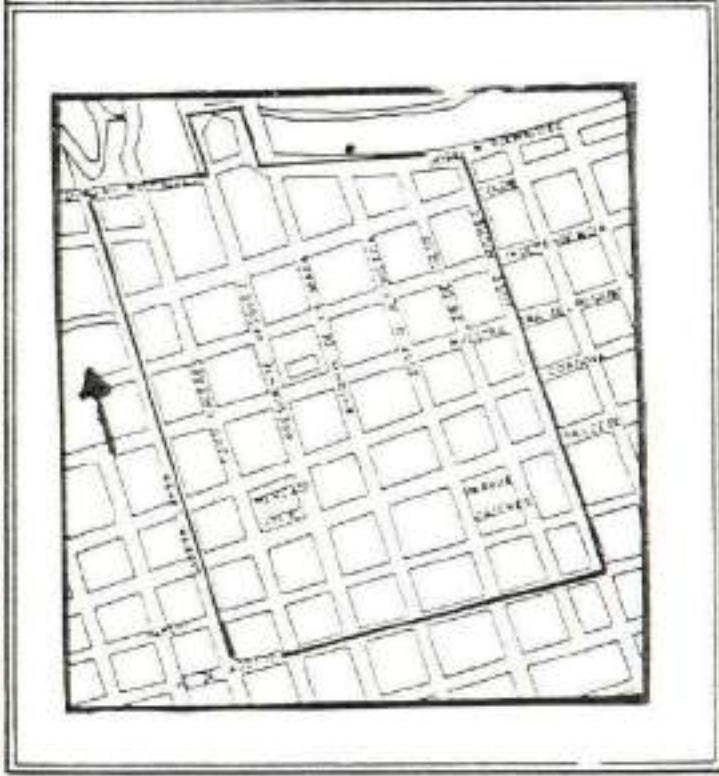

MANZANA # : 40

CALLE: JOSE MARIA RODRIGUEZ

CASA #: 15

MATERIAL: BLOQUES DE CONCRETO.

M	MONUMENTAL	
1	CATEGORIA 1	
2	CATEGORIA 2	
3	CATEGORIA 3	
4	CATEGORIA 4	X

ELABORO : ARQ. LIGIA CALERO CHAVIER.
 FECHA: MARZO DE 1994.

OFICINA DE PATRIMONIO CULTURAL
 PLAN DE CONTINGENCIA DEL CASCO URBANO DE LA CIUDAD DE MOCA
 REPUBLICA DOMINICANA.

COODIFICACION:
 M-94-342

FICHA DE IDENTIFICACION DE INMUEBLES:

FOTO:



LOCALIZACION EN LA CIUDAD:



MANZANA # : 40

CALLE: JOSE MARIA RODRIGUEZ

CASA #: 17

MATERIAL: BLOQUES DE CONCRETO.

M	MONUMENTAL	
1	CATEGORIA 1	
2	CATEGORIA 2	
3	CATEGORIA 3	
4	CATEGORIA 4	X

ELABORO : ARQ. LIGIA CALERO CHAVIER.

FECHA: MARZO DE 1994.

OFICINA DE PATRIMONIO CULTURAL
PLAN DE CONTINGENCIA DEL CASCO URBANO DE LA CIUDAD DE MOCA
REPUBLICA DOMINICANA.

CODIFICACION:
M-94-343

FICHA DE IDENTIFICACION DE INMUEBLES:

FOTO:



LOCALIZACION EN LA CIUDAD:



MANZANA # : 40

CALLE: JOSE MARIA RODRIGUEZ

CASA #: 19

MATERIAL: BLOQUES DE CONCRETO.

M	MONUMENTAL	
1	CATEGORIA 1	
2	CATEGORIA 2	
3	CATEGORIA 3	
4	CATEGORIA 4	X

ELABORO : ARQ. LIGIA CALERO CHAVIER.

FECHA: MARZO DE 1994.

OFICINA DE PATRIMONIO CULTURAL
PLAN DE CONTINGENCIA DEL CASCO URBANO DE LA CIUDAD DE MOCA
REPUBLICA DOMINICANA.

CODIFICACION:

M-94-344

FICHA DE IDENTIFICACION DE INMUEBLES:

FOTO:



LOCALIZACION EN LA CIUDAD:



MANZANA # : 40

CALLE: JOSE MARIA RODRIGUEZ

CASA #: 23

MATERIAL: BLOQUES DE CONCRETO.

M	MONUMENTAL	
1	CATEGORIA 1	
2	CATEGORIA 2	
3	CATEGORIA 3	
4	CATEGORIA 4	X

ELABORO : ARQ. LIGIA CALERO CHAVIER.

FECHA: MARZO DE 1994.

OFICINA DE PATRIMONIO CULTURAL
PLAN DE CONTINGENCIA DEL CASCO URBANO DE LA CIUDAD DE MOCA
REPUBLICA DOMINICANA.

CODIFICACION:

N-94-345

FICHA DE IDENTIFICACION DE INMUEBLES:

FOTO:

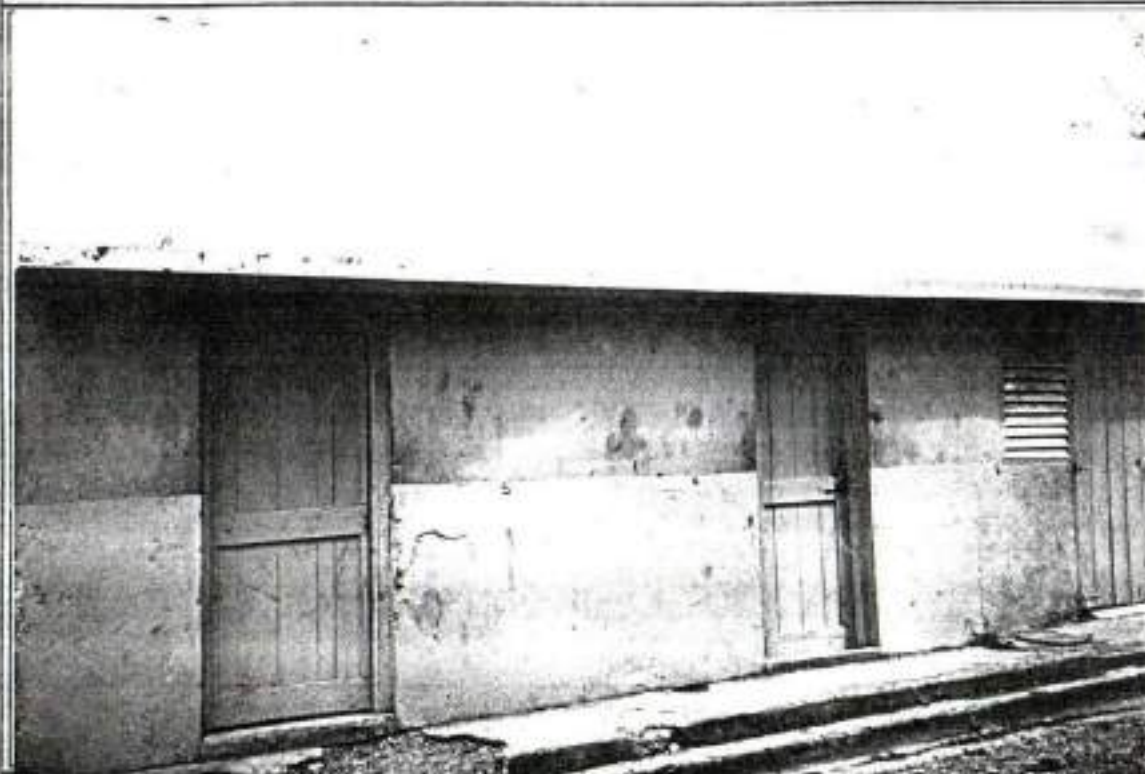

LOCALIZACION EN LA CIUDAD:



MANZANA # : 40,

CALLE: JOSE MARIA RODRIGUEZ

CASA #: 25

MATERIAL: BLOQUES DE CONCRETO,

M	MONUMENTAL	
1	CATEGORIA 1	
2	CATEGORIA 2	
3	CATEGORIA 3	
4	CATEGORIA 4	X

ELABORO : ARQ. LIGIA CALERO CHAVIER.

FECHA: MARZO DE 1994.

OFICINA DE PATRIMONIO CULTURAL
 PLAN DE CONTINGENCIA DEL CASCO URBANO DE LA CIUDAD DE MOCA
 REPUBLICA DOMINICANA.

CODIFICACION:
 M-94-346

FICHA DE IDENTIFICACION DE INMUEBLES:

FOTO:



LOCALIZACION EN LA CIUDAD:



MANZANA # : 40

CALLE: JOSE MARIA RODRIGUEZ

CASA #: 27

MATERIAL: BLOQUES DE CONCRETO.

M	MONUMENTAL	
1	CATEGORIA 1	
2	CATEGORIA 2	
3	CATEGORIA 3	
4	CATEGORIA 4	X

ELABORO : ARQ. LIGIA CALERO CHAVIER.

FECHA: MARZO DE 1994.

OFICINA DE PATRIMONIO CULTURAL
 PLAN DE CONTINGENCIA DEL CASCO URBANO DE LA CIUDAD DE MOCA
 REPUBLICA DOMINICANA.

CODIFICACION:
 M-94-347

FICHA DE IDENTIFICACION DE INMUEBLES:

FOTO:



LOCALIZACION EN LA CIUDAD:



MANZANA # : 40

CALLE: JOSE MARIA RODRIGUEZ

CASA #: 29, 27C □

MATERIAL: BLOQUES DE CONCRETO Y MADERA.

M	MONUMENTAL	
1	CATEGORIA 1	
2	CATEGORIA 2	
3	CATEGORIA 3	
4	CATEGORIA 4	X

ELABORO : ARQ. LIGIA CALERO CHAVIER.

FECHA: MARZO DE 1994.

OFICINA DE PATRIMONIO CULTURAL
 PLAN DE CONTINGENCIA DEL CASCO URBANO DE LA CIUDAD DE MOCA
 REPUBLICA DOMINICANA.

CODIFICACION:
 M-94-348

FICHA DE IDENTIFICACION DE INMUEBLES:

FOTO:



LOCALIZACION EN LA CIUDAD:



MANZANA # : 40

CALLE: JOSE MARIA RODRIGUEZ

CASA #: 27E □

MATERIAL: BLOQUES DE CONCRETO.

M	MONUMENTAL	
1	CATEGORIA 1	
2	CATEGORIA 2	
3	CATEGORIA 3	
4	CATEGORIA 4	X

ELABORO : ARQ. LIGIA CALERO CHAVIER.

FECHA: MARZO DE 1994.

OFICINA DE PATRIMONIO CULTURAL
 PLAN DE CONTINGENCIA DEL CASCO URBANO DE LA CIUDAD DE MOCA
 REPUBLICA DOMINICANA.

CODIFICACION:
 M-94-350

FICHA DE IDENTIFICACION DE INMUEBLES:

FOTO:



LOCALIZACION EN LA CIUDAD:



MANZANA # : 40

CALLE: JOSE MARIA RODRIGUEZ

CASA #: 27 B □

MATERIAL: BLOQUES DE CONCRETO.

M	MONUMENTAL	
1	CATEGORIA 1	
2	CATEGORIA 2	
3	CATEGORIA 3	
4	CATEGORIA 4	X

ELABORO : ARQ. LIGIA CALERO CHAVIER.

FECHA: MARZO DE 1994.

OFICINA DE PATRIMONIO CULTURAL
 PLAN DE CONTINGENCIA DEL CASCO URBANO DE LA CIUDAD DE MOCA
 REPUBLICA DOMINICANA.

CODIFICACION:

M-94-351

FICHA DE IDENTIFICACION DE INMUEBLES:

FOTO:



LOCALIZACION EN LA CIUDAD:



MANZANA # : 40

CALLE: JOSE MARIA RODRIGUEZ

CASA #: 27 C □

MATERIAL: BLOQUES DE CONCRETO.

M	MONUMENTAL	
1	CATEGORIA 1	
2	CATEGORIA 2	
3	CATEGORIA 3	
4	CATEGORIA 4	X

ELABORO : ARQ. LIGIA CALERO CHAVIER.

FECHA: MARZO DE 1994

OFICINA DE PATRIMONIO CULTURAL
 PLAN DE CONTINGENCIA DEL CASCO URBANO DE LA CIUDAD DE MOCA
 REPUBLICA DOMINICANA.

CODIFICACION:

M-94-352

FICHA DE IDENTIFICACION DE INMUEBLES:

FOTO:



LOCALIZACION EN LA CIUDAD:



MANZANA # : 40

CALLE: JOSE MARIA RODRIGUEZ

CASA #: 27-A □

MATERIAL: BLOQUES DE CONCRETO.

M	MONUMENTAL	
1	CATEGORIA 1	
2	CATEGORIA 2	
3	CATEGORIA 3	
4	CATEGORIA 4	X

ELABORO : ARQ. LIGIA CALERO CHAVIER.

FECHA: MARZO DE 1994.

OFICINA DE PATRIMONIO CULTURAL
 PLAN DE CONTINGENCIA DEL CASCO URBANO DE LA CIUDAD DE MOCA
 REPUBLICA DOMINICANA.

CODIFICACION:
 M-94-353

FICHA DE IDENTIFICACION DE INMUEBLES:

FOTO:



LOCALIZACION EN LA CIUDAD:



MANZANA # : 40 CALLE: JOSE MARIA RODRIGUEZ

CASA #: 27 E □

MATERIAL: BLOQUES DE CONCRETO Y MADERA.

M	MONUMENTAL	
1	CATEGORIA 1	
2	CATEGORIA 2	
3	CATEGORIA 3	
4	CATEGORIA 4	X

ELABORO : ARQ. LIGIA CALERO CHAVIER.

FECHA: MARZO DE 1994.

OFICINA DE PATRIMONIO CULTURAL
PLAN DE CONTINGENCIA DEL CASCO URBANO DE LA CIUDAD DE MOCA
REPUBLICA DOMINICANA.

CODIFICACION:
M-94-355

FICHA DE IDENTIFICACION DE INMUEBLES:

FOTO:



LOCALIZACION EN LA CIUDAD:



MANZANA # : 40 CALLE: JOSE MARIA RODRIGUEZ PLAZA.

CASA #:

MATERIAL: ESCULTURA .

M	MONUMENTAL	
1	CATEGORIA 1	
2	CATEGORIA 2	X
3	CATEGORIA 3	
4	CATEGORIA 4	

ELABORO : ARQ. LIGIA CALERO CHAVIER.

FECHA: MARZO DE 1994.

OFICINA DE PATRIMONIO CULTURAL
 PLAN DE CONTINGENCIA DEL CASCO URBANO DE LA CIUDAD DE MOCA
 REPUBLICA DOMINICANA.

CODIFICACION:

M-94-356

FICHA DE IDENTIFICACION DE INMUEBLES:

FOTO:

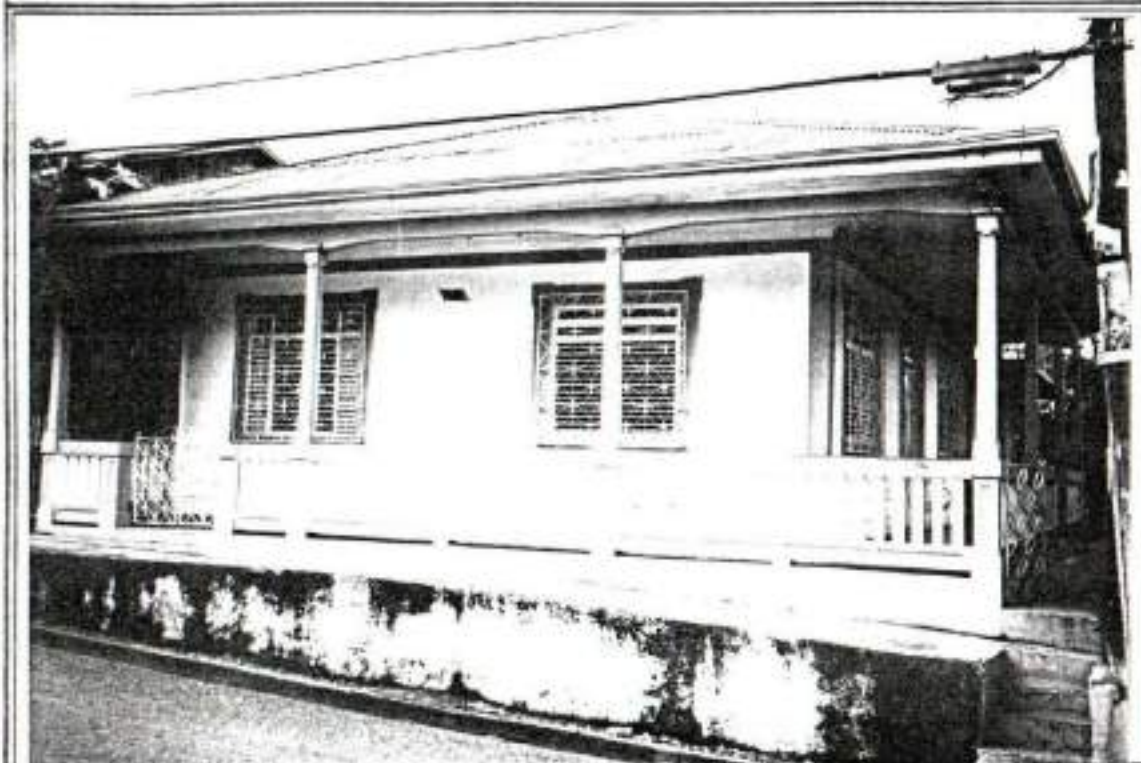

LOCALIZACION EN LA CIUDAD:



MANZANA # : 41 CALLE: COLON

CASA #: 21

MATERIAL: BLOQUES DE CONCRETO. TECHOS DE PLANCHAS DE CINC.
 PUERTAS Y VENTANAS DE MADERA. COLUMNAS Y BALAUSTRAS DE GALERIA EN CONCRETO.

M	MONUMENTAL	
1	CATEGORIA 1	X
2	CATEGORIA 2	
3	CATEGORIA 3	
4	CATEGORIA 4	

ELABORO : ARQ. LIGIA CALERO CHAVIER.

FECHA: MARZO DE 1994.

OFICINA DE PATRIMONIO CULTURAL
 PLAN DE CONTINGENCIA DEL CASCO URBANO DE LA CIUDAD DE MOCA
 REPUBLICA DOMINICANA.

CODIFICACION:
 M-94-357

FICHA DE IDENTIFICACION DE INMUEBLES:

FOTO:



LOCALIZACION EN LA CIUDAD:



MANZANA # : 41

CALLE: COLON

CASA #: 19

MATERIAL: BLOQUES DE CONCRETO, PUERTAS DE MADERA.

M	MONUMENTAL	
1	CATEGORIA 1	
2	CATEGORIA 2	
3	CATEGORIA 3	X
4	CATEGORIA 4	

ELABORO : ARQ. LIGIA CALERO CHAVIER.

FECHA: MARZO DE 1994.

OFICINA DE PATRIMONIO CULTURAL
 PLAN DE CONTINGENCIA DEL CASCO URBANO DE LA CIUDAD DE MOCA
 REPUBLICA DOMINICANA.

CODIFICACION:

M-94-358

FICHA DE IDENTIFICACION DE INMUEBLES:

FOTO:



LOCALIZACION EN LA CIUDAD:



MANZANA # : 41

CALLE: COLON

CASA #: 17

MATERIAL: BLOQUES DE CONCRETO.

M	MONUMENTAL	
1	CATEGORIA 1	
2	CATEGORIA 2	
3	CATEGORIA 3	
4	CATEGORIA 4	X

ELABORO : ARQ. LIGIA CALERO CHAVIER.

FECHA: MARZO DE 1994.

OFICINA DE PATRIMONIO CULTURAL
 PLAN DE CONTINGENCIA DEL CASCO URBANO DE LA CIUDAD DE MOCA
 REPUBLICA DOMINICANA.

CODIFICACION:
 N-94-359

FICHA DE IDENTIFICACION DE INMUEBLES:

FOTO:



LOCALIZACION EN LA CIUDAD:



MANZANA # : 41

CALLE: ANTONIO DE LA MAZA

CASA #: 7

MATERIAL: BLOQUES DE CONCRETO. TECHOS DE PLANCHAS DE CINC. COLUMNA Y BALAUSTRAS DE CONCRETO.

M	MONUMENTAL	
1	CATEGORIA 1	
2	CATEGORIA 2	X
3	CATEGORIA 3	
4	CATEGORIA 4	

ELABORO : ARQ. LIGIA CALERO CHAVIER.

FECHA: MARZO DE 1994.

OFICINA DE PATRIMONIO CULTURAL
PLAN DE CONTINGENCIA DEL CASCO URBANO DE LA CIUDAD DE MOCA
REPUBLICA DOMINICANA.

CODIFICACION:

M-94-360

FICHA DE IDENTIFICACION DE INMUEBLES:

FOTO:



LOCALIZACION EN LA CIUDAD:



MANZANA # : 41

CALLE: JOSE MARIA RODRIGUEZ

CASA # : 4, 6 y 8

MATERIAL: BLOQUES DE CONCRETO.

M	MONUMENTAL	
1	CATEGORIA 1	
2	CATEGORIA 2	
3	CATEGORIA 3	
4	CATEGORIA 4	X

ELABORO : ARQ. LIGIA CALERO CHAVIER.

FECHA: MARZO DE 1994.

OFICINA DE PATRIMONIO CULTURAL
 PLAN DE CONTINGENCIA DEL CASCO URBANO DE LA CIUDAD DE MOCA
 REPUBLICA DOMINICANA.

CODIFICACION:

M-94-362

FICHA DE IDENTIFICACION DE INMUEBLES:

FOTO:



LOCALIZACION EN LA CIUDAD:



MANZANA # : 41

CALLE: JOSE ALFONSECA

CASA #: 6

MATERIAL: BLOQUES DE CONCRETO.

M	MONUMENTAL	
1	CATEGORIA 1	
2	CATEGORIA 2	
3	CATEGORIA 3	
4	CATEGORIA 4	X

ELABORO : ARQ. LIGIA CALERO CHAVIER.

FECHA: MARZO DE 1994.

OFICINA DE PATRIMONIO CULTURAL
 PLAN DE CONTINGENCIA DEL CASCO URBANO DE LA CIUDAD DE MOCA
 REPUBLICA DOMINICANA.

CODIFICACION:
 M-94-363

FICHA DE IDENTIFICACION DE INMUEBLES:

FOTO:



LOCALIZACION EN LA CIUDAD:



MANZANA # : 41

CALLE: JOSE ALPONSECA

CASA #: 8

MATERIAL: MADERA CON TECHOS DE PLANCHAS DE CINCO. PUERTAS Y VENTANAS EN MADERA.

M	MONUMENTAL	
1	CATEGORIA 1	
2	CATEGORIA 2	X
3	CATEGORIA 3	
4	CATEGORIA 4	

ELABORO : ARQ. LIGIA CALERO CHAVIER.

FECHA: MARZO DE 1994.

OFICINA DE PATRIMONIO CULTURAL
 PLAN DE CONTINGENCIA DEL CASCO URBANO DE LA CIUDAD DE MOCA
 REPUBLICA DOMINICANA.

COODIFICACION:

M-94-364

FICHA DE IDENTIFICACION DE INMUEBLES:

FOTO:



LOCALIZACION EN LA CIUDAD:



MANZANA # : 42

CALLE: INDEPENDENCIA

CASA #: 33

MATERIAL: BLOQUES DE CONCRETO.

M	MONUMENTAL	
1	CATEGORIA 1	
2	CATEGORIA 2	
3	CATEGORIA 3	
4	CATEGORIA 4	X

ELABORO : ARQ. LIGIA CALERO CHAVIER.

FECHA: ENERO DE 1994.

OFICINA DE PATRIMONIO CULTURAL
PLAN DE CONTINGENCIA DEL CASCO URBANO DE LA CIUDAD DE MOCA
REPUBLICA DOMINICANA.

CODIFICACION:
M-94-365

FICHA DE IDENTIFICACION DE INMUEBLES:

FOTO:



LOCALIZACION EN LA CIUDAD:



MANZANA # : 42

CALLE: INDEPENDENCIA

CASA #: 31

MATERIAL: BLOQUES DE CONCRETO.

M	MONUMENTAL	
1	CATEGORIA 1	
2	CATEGORIA 2	
3	CATEGORIA 3	
4	CATEGORIA 4	X

ELABORO : ARQ. LIGIA CALERO CHAVIER.

FECHA: ENERO DE 1994.

OFICINA DE PATRIMONIO CULTURAL
 PLAN DE CONTINGENCIA DEL CASCO URBANO DE LA CIUDAD DE MOCA
 REPUBLICA DOMINICANA.

CODIFICACION:
 M-94-367

FICHA DE IDENTIFICACION DE INMUEBLES:

FOTO:



LOCALIZACION EN LA CIUDAD:



MANZANA # : 42

CALLE: INDEPENDENCIA

CASA #: 27

MATERIAL: EDIFICIO DE BLOCURS DE CONCRETO.

M	MONUMENTAL	
1	CATEGORIA 1	
2	CATEGORIA 2	
3	CATEGORIA 3	
4	CATEGORIA 4	X

ELABORO : ARQ. LIGIA CALERO CHAVIER.

FECHA: ENERO DE 1994.

OFICINA DE PATRIMONIO CULTURAL
 PLAN DE CONTINGENCIA DEL CASCO URBANO DE LA CIUDAD DE MOCA
 REPUBLICA DOMINICANA.

CODIFICACION:
 M-94-368

FICHA DE IDENTIFICACION DE INMUEBLES:

FOTO:



LOCALIZACION EN LA CIUDAD:



MANZANA # : 42

CALLE: ANTONIO DE LA MAZA

CASA #: 9

MATERIAL: BLOQUES DE CONCRETO.

M	MONUMENTAL	
1	CATEGORIA 1	
2	CATEGORIA 2	
3	CATEGORIA 3	
4	CATEGORIA 4	X

ELABORO : ARQ. LIGIA CALERO CHAVIER.

FECHA: ENERO DE 1994.

OFICINA DE PATRIMONIO CULTURAL
 PLAN DE CONTINGENCIA DEL CASCO URBANO DE LA CIUDAD DE MOCA
 REPUBLICA DOMINICANA.

COODIFICACION:
 N-94-369

FICHA DE IDENTIFICACION DE INMUEBLES:

FOTO:



LOCALIZACION EN LA CIUDAD:



MANZANA # : 42

CALLE: COLON

CASA #: 12

MATERIAL: EDIFICIO DE BLOQUES DE CONCRETO.

M	MONUMENTAL	
1	CATEGORIA 1	
2	CATEGORIA 2	
3	CATEGORIA 3	
4	CATEGORIA 4	X

ELABORO : ARQ. LIGIA CALERO CHAVIER.

FECHA: ENERO DE 1994.

OFICINA DE PATRIMONIO CULTURAL
 PLAN DE CONTINGENCIA DEL CASCO URBANO DE LA CIUDAD DE MOCA
 REPUBLICA DOMINICANA.

CODIFICACION:
 M-94-370

FICHA DE IDENTIFICACION DE INMUEBLES:

FOTO:

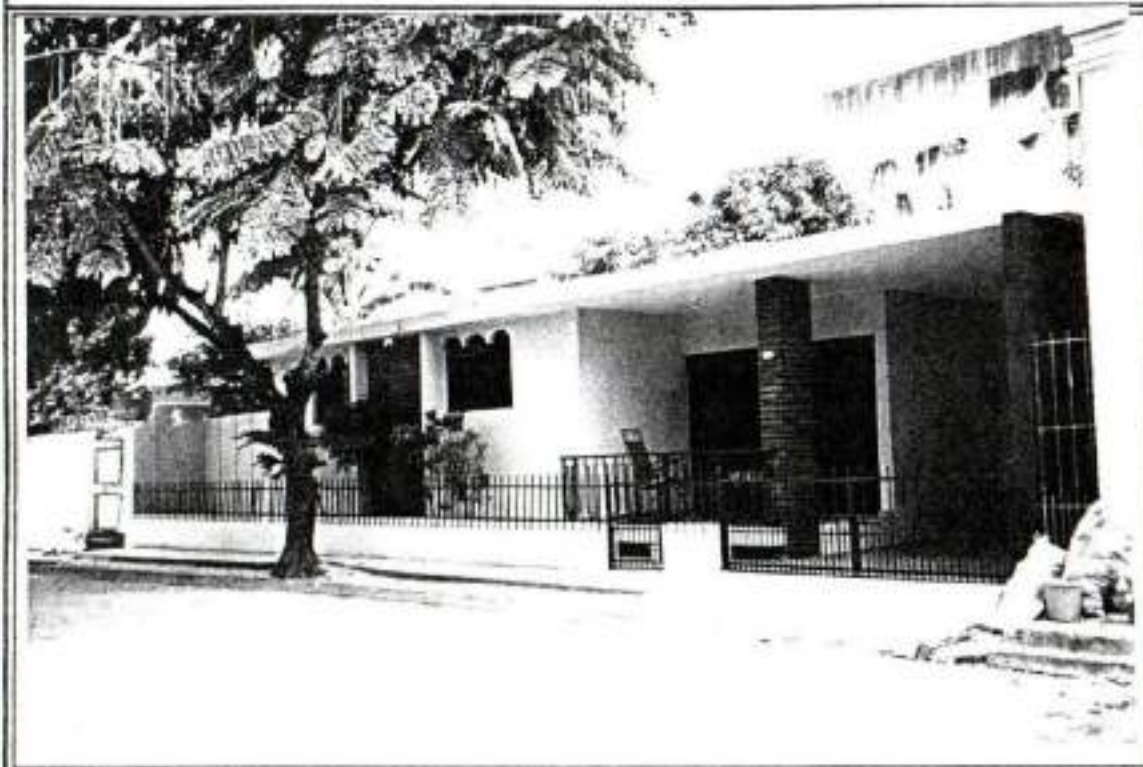

LOCALIZACION EN LA CIUDAD:



MANZANA # : 42

CALLE: COLON

CASA #: 10

MATERIAL: BLOQUES DE CONCRETO.

M	MONUMENTAL	
1	CATEGORIA 1	
2	CATEGORIA 2	
3	CATEGORIA 3	
4	CATEGORIA 4	X

ELABORO : ARQ. LIGIA CALERO CHAVIER.

FECHA: ENERO DE 1994.

OFICINA DE PATRIMONIO CULTURAL
PLAN DE CONTINGENCIA DEL CASCO URBANO DE LA CIUDAD DE MOCA
REPUBLICA DOMINICANA.

CODIFICACION:

M-94-371

FICHA DE IDENTIFICACION DE INMUEBLES:

FOTO:



LOCALIZACION EN LA CIUDAD:



MANZANA # : 42

CALLE: JOSE ALPONSECA

CASA #: 8

MATERIAL: BLOQUES DE CONCRETO.

M	MONUMENTAL	
1	CATEGORIA 1	
2	CATEGORIA 2	
3	CATEGORIA 3	
4	CATEGORIA 4	X

ELABORO : ARQ. LIGIA CALERO CHAVIER.

FECHA: ENERO DE 1994.

OFICINA DE PATRIMONIO CULTURAL
 PLAN DE CONTINGENCIA DEL CASCO URBANO DE LA CIUDAD DE MOCA
 REPUBLICA DOMINICANA.

CODIFICACION:

M-94-373

FICHA DE IDENTIFICACION DE INMUEBLES:

FOTO:

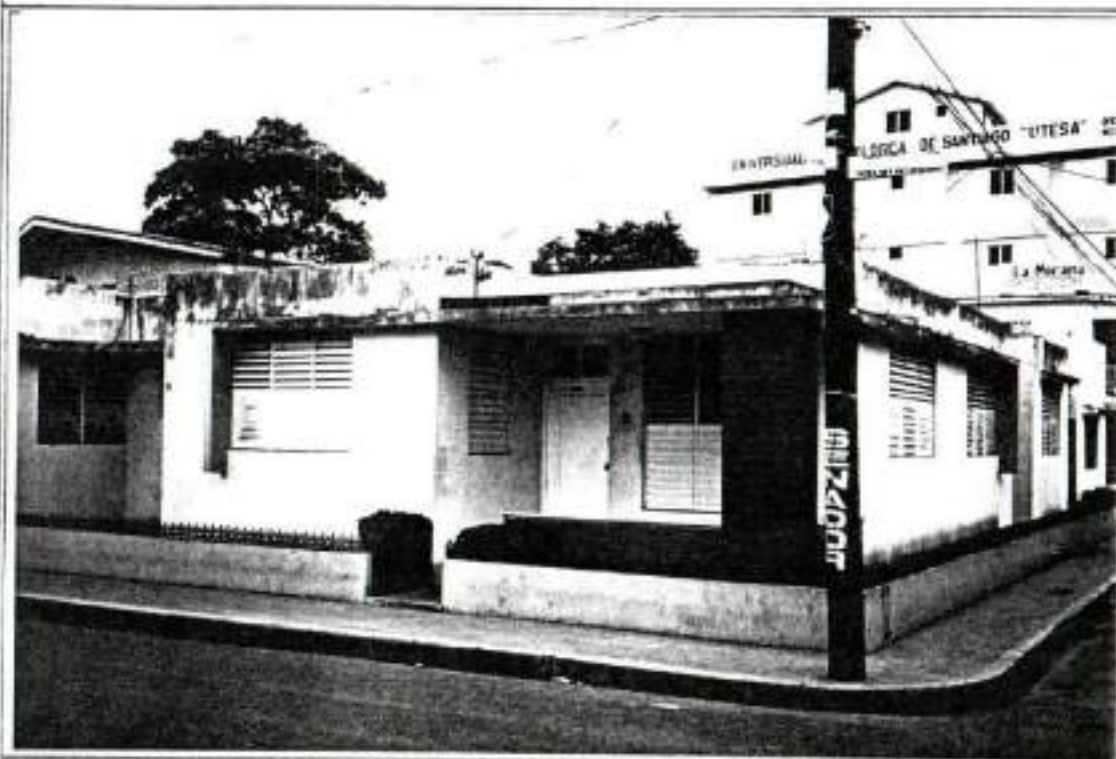

LOCALIZACION EN LA CIUDAD:



MANZANA # : 43

CALLE: NUESTRA SEÑORA DEL ROSARIO

CASA #: 63

MATERIAL: BLOQUES DE CONCRETO.

H	MONUMENTAL	
1	CATEGORIA 1	
2	CATEGORIA 2	
3	CATEGORIA 3	
4	CATEGORIA 4	X

ELABORO : ARO. LIGIA CALERO CHAVIER.

FECHA: ENERO DE 1994.

OFICINA DE PATRIMONIO CULTURAL
PLAN DE CONTINGENCIA DEL CASCO URBANO DE LA CIUDAD DE MOCA
REPUBLICA DOMINICANA.

CODIFICACION:

M-94-374

FICHA DE IDENTIFICACION DE INMUEBLES:

FOTO:



LOCALIZACION EN LA CIUDAD:



MANZANA # : 43 CALLE: NUESTRA SEÑORA DEL ROSARIO

CASA #: 61-A

MATERIAL: BLOQUES DE CONCRETO.

M	MONUMENTAL	
1	CATEGORIA 1	
2	CATEGORIA 2	
3	CATEGORIA 3	
4	CATEGORIA 4	X

ELABORO : ARQ. LIGIA CALERO CHAVIER.

FECHA: ENERO DE 1994.

OFICINA DE PATRIMONIO CULTURAL
 PLAN DE CONTINGENCIA DEL CASCO URBANO DE LA CIUDAD DE MOCA
 REPUBLICA DOMINICANA.

CODIFICACION:
 M-94-375

FICHA DE IDENTIFICACION DE INMUEBLES:

FOTO:



LOCALIZACION EN LA CIUDAD:



MANZANA # : 43

CALLE: NUESTRA SEÑORA DEL ROSARIO

CASA #: 61

MATERIAL: BLOQUES DE CONCRETO.

M	MONUMENTAL	
1	CATEGORIA 1	
2	CATEGORIA 2	
3	CATEGORIA 3	
4	CATEGORIA 4	X

ELABORO : ARQ. LIGIA CALERO CHAVIER.

FECHA: ENERO DE 1994.

OFICINA DE PATRIMONIO CULTURAL
 PLAN DE CONTINGENCIA DEL CASCO URBANO DE LA CIUDAD DE MOCA
 REPUBLICA DOMINICANA.

CODIFICACION:
 M-94-376

FICHA DE IDENTIFICACION DE INMUEBLES:

FOTO:

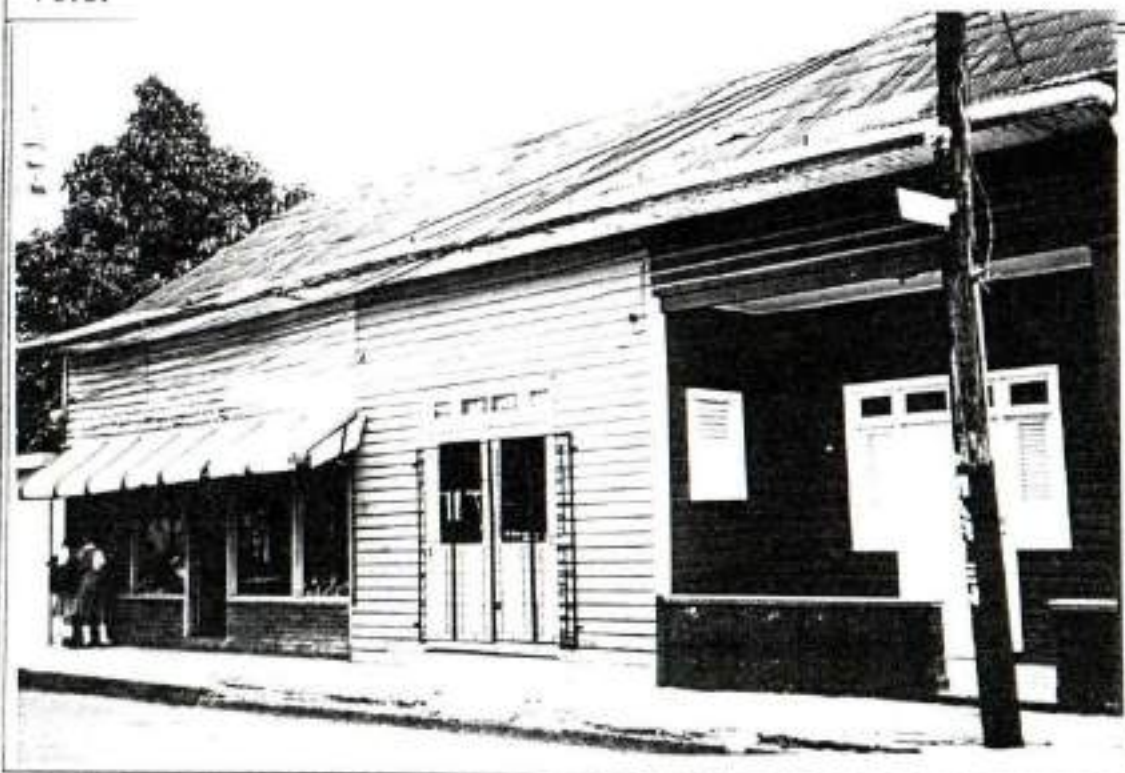

LOCALIZACION EN LA CIUDAD:



MANZANA # : 43

CALLE: NUESTRA SEÑORA DEL ROSARIO

CASA #: 59

MATERIAL: MADERA CON TECHOS DE PLANCHAS DE CINC.

PUERTAS Y VENTANAS DE MADERA.

M	MONUMENTAL	
1	CATEGORIA 1	
2	CATEGORIA 2	
3	CATEGORIA 3	X
4	CATEGORIA 4	

ELABORO : ARO. LIGIA CALERO CHAVIER.

FECHA: ENERO DE 1994.

OFICINA DE PATRIMONIO CULTURAL
PLAN DE CONTINGENCIA DEL CASCO URBANO DE LA CIUDAD DE MOCA
REPUBLICA DOMINICANA.

CODIFICACION:

M-94-377

FICHA DE IDENTIFICACION DE INMUEBLES:

FOTO:



LOCALIZACION EN LA CIUDAD:



MANZANA # : 43 CALLE: ANTONIO DE LA MAZA

CASA #: 17

MATERIAL: BLOQUES DE CONCRETO.

M	MONUMENTAL	
1	CATEGORIA 1	
2	CATEGORIA 2	
3	CATEGORIA 3	
4	CATEGORIA 4	X

ELABORO : ARQ. LIGIA CALERO CHAVIER.

FECHA: ENERO DE 1994.

OFICINA DE PATRIMONIO CULTURAL
PLAN DE CONTINGENCIA DEL CASCO URBANO DE LA CIUDAD DE MOCA
REPUBLICA DOMINICANA.

CODIFICACION:

M-94-378

FICHA DE IDENTIFICACION DE INMUEBLES:

FOTO:



LOCALIZACION EN LA CIUDAD:



MANZANA # : 43

CALLE: ANTONIO DE LA MAZA

CASA #: 15

MATERIAL: EDIFICIO DE BLOQUES DE CONCRETO.

M	MONUMENTAL	
1	CATEGORIA 1	
2	CATEGORIA 2	
3	CATEGORIA 3	X
4	CATEGORIA 4	

ELABORO : ARQ. LIGIA CALERO CHAVIER.

FECHA: ENERO DE 1994.

OFICINA DE PATRIMONIO CULTURAL
PLAN DE CONTINGENCIA DEL CASCO URBANO DE LA CIUDAD DE MOCA
REPUBLICA DOMINICANA.

CODIFICACION:

M-94-379

FICHA DE IDENTIFICACION DE INMUEBLES:

FOTO:



LOCALIZACION EN LA CIUDAD:



HANZANA # : 43

CALLE: ANTONIO DE LA MAZA

CASA #: 13

MATERIAL: BLOQUES DE CONCRETO.

M	MONUMENTAL	
1	CATEGORIA 1	
2	CATEGORIA 2	
3	CATEGORIA 3	
4	CATEGORIA 4	X

ELABORO : ARQ. LIGIA CALERO CHAVIER.

FECHA: ENERO DE 1994.

OFICINA DE PATRIMONIO CULTURAL
 PLAN DE CONTINGENCIA DEL CASCO URBANO DE LA CIUDAD DE MOCA
 REPUBLICA DOMINICANA.

CODIFICACION:
 M-94-381

FICHA DE IDENTIFICACION DE INMUEBLES:

FOTO:



LOCALIZACION EN LA CIUDAD:



MANZANA # : 43

CALLE: JOSE ALPONSECA

CASA #: 12

MATERIAL: BLOQUES DE CONCRETO.

H	MONUMENTAL	
1	CATEGORIA 1	
2	CATEGORIA 2	
3	CATEGORIA 3	
4	CATEGORIA 4	X

ELABORO : ARQ. LIGIA CALERO CHAVIER.

FECHA: ENERO DE 1994.

OFICINA DE PATRIMONIO CULTURAL
 PLAN DE CONTINGENCIA DEL CASCO URBANO DE LA CIUDAD DE MOCA
 REPUBLICA DOMINICANA.

CODIFICACION:
 M-94-382

FICHA DE IDENTIFICACION DE INMUEBLES:

FOTO:

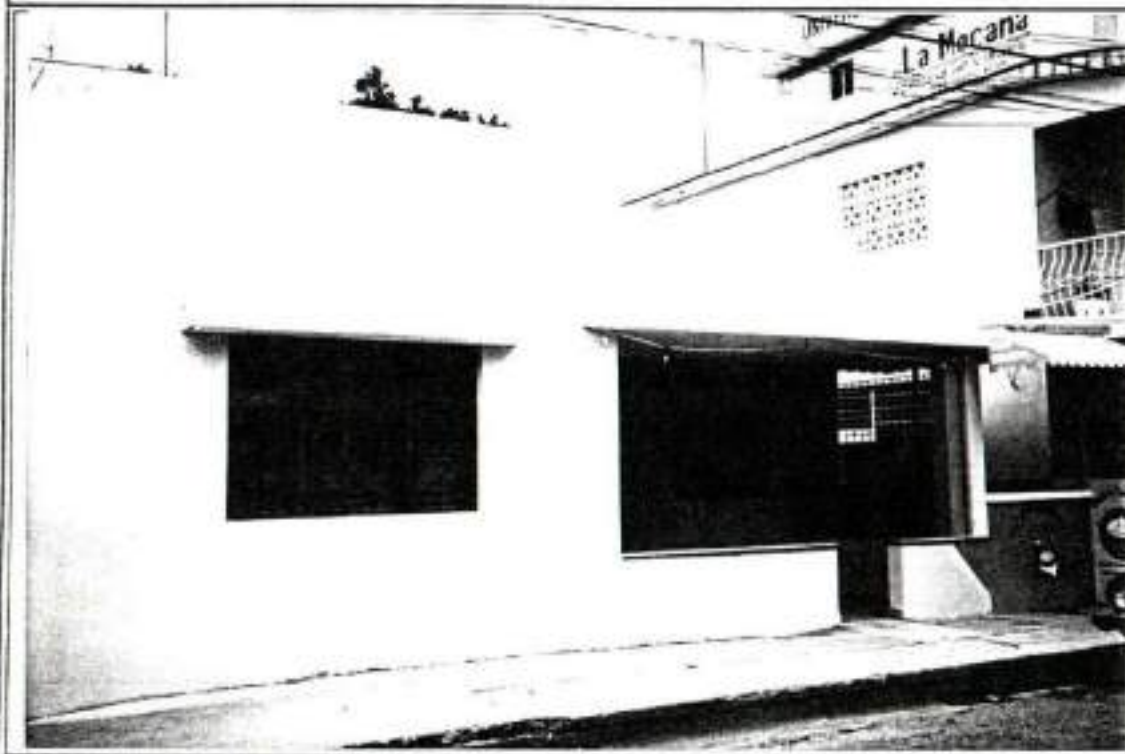

LOCALIZACION EN LA CIUDAD:



MANZANA # : 43

CALLE: JOSE ALFONSECA

CASA #: 10

MATERIAL: BLOQUES DE CONCRETO.

M	MONUMENTAL	
1	CATEGORIA 1	
2	CATEGORIA 2	
3	CATEGORIA 3	
4	CATEGORIA 4	X

ELABORO : ARQ. LIGIA CALERO CHAVIER.

FECHA: ENERO DE 1994.

OFICINA DE PATRIMONIO CULTURAL
 PLAN DE CONTINGENCIA DEL CASCO URBANO DE LA CIUDAD DE MOCA
 REPUBLICA DOMINICANA.

COOIFICACION:

M-94-383

FICHA DE IDENTIFICACION DE INMUEBLES:

FOTO:



LOCALIZACION EN LA CIUDAD:



MANZANA # : 44

CALLE: CORDOVA

CASA #: 75

MATERIAL: BLOQUES DE CONCRETO.

M	MONUMENTAL	
1	CATEGORIA 1	
2	CATEGORIA 2	
3	CATEGORIA 3	
4	CATEGORIA 4	X

ELABORO : ARQ. LIGIA CALERO CHAVIER.

FECHA: ENERO DE 1994.

OFICINA DE PATRIMONIO CULTURAL
 PLAN DE CONTINGENCIA DEL CASCO URBANO DE LA CIUDAD DE MOCA
 REPUBLICA DOMINICANA.

CODIFICACION:
 N-94-384

FICHA DE IDENTIFICACION DE INMUEBLES:

FOTO:



LOCALIZACION EN LA CIUDAD:



MANZANA # : 44

CALLE: CORDOVA

CASA #: 73

MATERIAL: BLOQUES DE CONCRETO.

M	MONUMENTAL	
1	CATEGORIA 1	
2	CATEGORIA 2	
3	CATEGORIA 3	
4	CATEGORIA 4	X

ELABORO : ARQ. LIGIA CALERO CHAVIER.

FECHA: ENERO DE 1994.

OFICINA DE PATRIMONIO CULTURAL
 PLAN DE CONTINGENCIA DEL CASCO URBANO DE LA CIUDAD DE MOCA
 REPUBLICA DOMINICANA.

CODIFICACION:
 M-94-385

FICHA DE IDENTIFICACION DE INMUEBLES:

FOTO:



LOCALIZACION EN LA CIUDAD:



MANZANA # : 44

CALLE: CORDOVA

CASA #: 71

MATERIAL: MADERA CON TECHOS DE PLANCHAS DE CINC. PUERTAS DE MADERA,
 COLUMNAS Y BARANDA DE GALERIA EN CONCRETO.

M	MONUMENTAL	
1	CATEGORIA 1	
2	CATEGORIA 2	X
3	CATEGORIA 3	
4	CATEGORIA 4	

ELABORO : ARQ. LIGIA CALERO CHAVIER.

FECHA: ENERO DE 1994.

OFICINA DE PATRIMONIO CULTURAL
PLAN DE CONTINGENCIA DEL CASCO URBANO DE LA CIUDAD DE MOCA
REPUBLICA DOMINICANA.

CODIFICACION:

M-94-386

FICHA DE IDENTIFICACION DE INMUEBLES:

FOTO:



LOCALIZACION EN LA CIUDAD:



MANZANA # : 44

CALLE: CORDOVA

CASA #: 71-A

MATERIAL: BLOQUES DE CONCRETO.

M	MONUMENTAL	
1	CATEGORIA 1	
2	CATEGORIA 2	
3	CATEGORIA 3	
4	CATEGORIA 4	X

ELABORO : ARQ. LIGIA CALERO CHAVIER.

FECHA: ENERO DE 1994.

OFICINA DE PATRIMONIO CULTURAL
 PLAN DE CONTINGENCIA DEL CASCO URBANO DE LA CIUDAD DE MOCA
 REPUBLICA DOMINICANA.

CODIFICACION:
 M-94-387

FICHA DE IDENTIFICACION DE INMUEBLES:

FOTO:

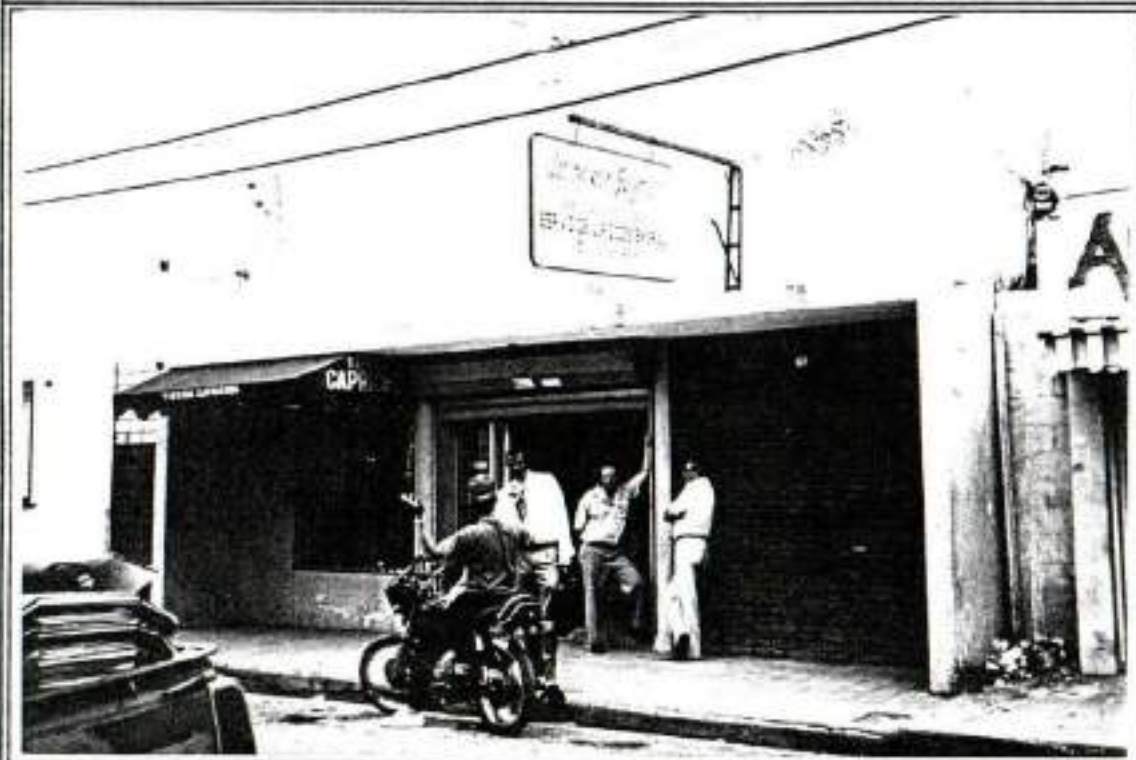

LOCALIZACION EN LA CIUDAD:



MANZANA # : 44

CALLE: CORDOVA

CASA #: 69

MATERIAL: BLOQUES DE CONCRETO.

M	MONUMENTAL	
1	CATEGORIA 1	
2	CATEGORIA 2	
3	CATEGORIA 3	
4	CATEGORIA 4	X

ELABORO : ARQ. LIGIA CALERO CHAVIER.

FECHA: ENERO DE 1994.

OFICINA DE PATRIMONIO CULTURAL
 PLAN DE CONTINGENCIA DEL CASCO URBANO DE LA CIUDAD DE MOCA
 REPUBLICA DOMINICANA.

CODIFICACION:
 M-94-388

FICHA DE IDENTIFICACION DE INMUEBLES:

FOTO:



LOCALIZACION EN LA CIUDAD:



MANZANA # : 44

CALLE: ANTONIO DE LA MAZA

CASA #: 67

MATERIAL: BLOQUES DE CONCRETO.

M	MONUMENTAL	
1	CATEGORIA 1	
2	CATEGORIA 2	
3	CATEGORIA 3	
4	CATEGORIA 4	X

ELABORO : ARQ. LIGIA CALERO CHAVIER.

FECHA: ENERO DE 1994.

OFICINA DE PATRIMONIO CULTURAL
 PLAN DE CONTINGENCIA DEL CASCO URBANO DE LA CIUDAD DE MOCA
 REPUBLICA DOMINICANA.

CODIFICACION:

M-94-389

FICHA DE IDENTIFICACION DE INMUEBLES:

FOTO:



LOCALIZACION EN LA CIUDAD:



MANZANA # : 44

CALLE: ANTONIO DE LA MAZA

CASA #: 21

MATERIAL: BLOQUES DE CONCRETO.

M	MONUMENTAL	
1	CATEGORIA 1	
2	CATEGORIA 2	
3	CATEGORIA 3	
4	CATEGORIA 4	X

ELABORO : ARQ. LIGIA CALERO CHAVIER.

FECHA: ENERO DE 1994.

OFICINA DE PATRIMONIO CULTURAL
PLAN DE CONTINGENCIA DEL CASCO URBANO DE LA CIUDAD DE MOCA
REPUBLICA DOMINICANA.

CODIFICACION:

M-94-391

FICHA DE IDENTIFICACION DE INMUEBLES:

FOTO:



LOCALIZACION EN LA CIUDAD:



MANZANA # : 44

CALLE: NUESTRA SEÑORA DEL ROSARIO.

CASA #: 66

MATERIAL: BLOQUES DE CONCRETO,
PUERTAS Y VENTANAS DE MADERA.

M	MONUMENTAL	X
1	CATEGORIA 1	
2	CATEGORIA 2	
3	CATEGORIA 3	
4	CATEGORIA 4	

ELABORO : ARQ. LIGIA CALERO CHAVIER.

FECHA: ENERO DE 1994.

OFICINA DE PATRIMONIO CULTURAL
PLAN DE CONTINGENCIA DEL CASCO URBANO DE LA CIUDAD DE MOCA
REPUBLICA DOMINICANA.

CODIFICACION:

M-94-393

FICHA DE IDENTIFICACION DE INMUEBLES:

FOTO:

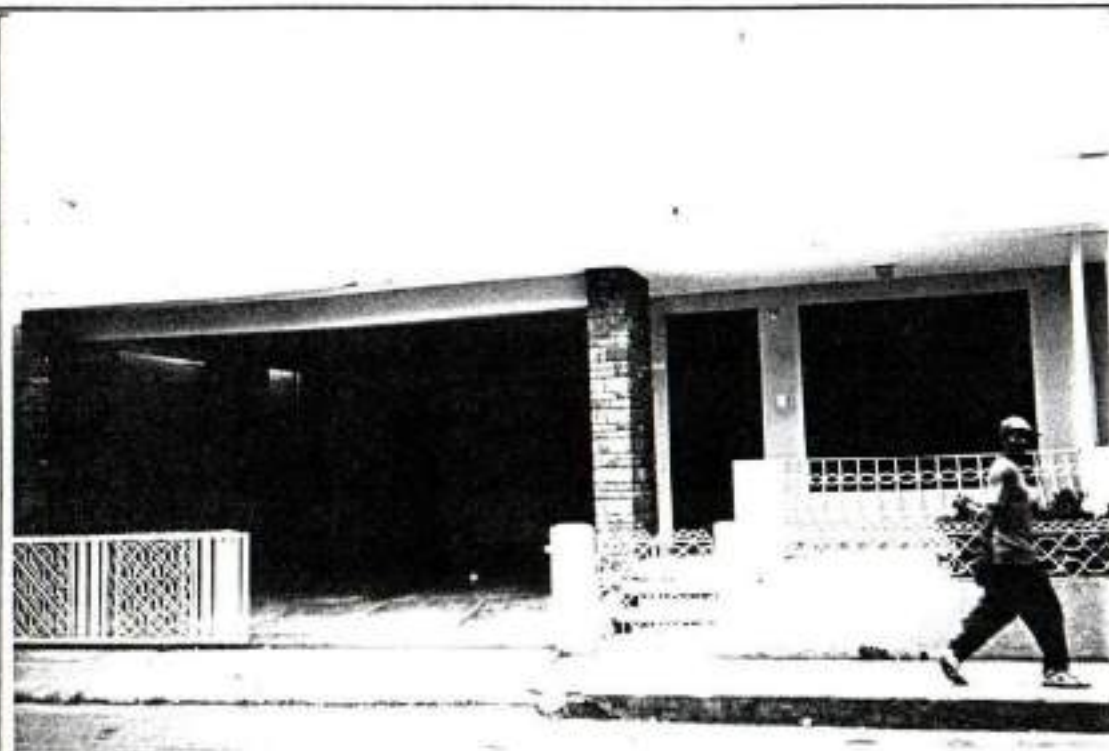

LOCALIZACION EN LA CIUDAD:



MANZANA # : 44 CALLE: NUESTRA SEÑORA DEL ROSARIO

CASA #: 70

MATERIAL: BLOQUES DE CONCRETO.

M	MONUMENTAL	
1	CATEGORIA 1	
2	CATEGORIA 2	
3	CATEGORIA 3	
4	CATEGORIA 4	X

ELABORO : ARQ. LIGIA CALERO CHAVIER.

FECHA: ENERO DE 1994.

OFICINA DE PATRIMONIO CULTURAL
 PLAN DE CONTINGENCIA DEL CASCO URBANO DE LA CIUDAD DE MOCA
 REPUBLICA DOMINICANA.

CODIFICACION:
 M-94-394

FICHA DE IDENTIFICACION DE INMUEBLES:

FOTO:



LOCALIZACION EN LA CIUDAD:



MANZANA # : 44

CALLE: NUESTRA SEÑORA DEL ROSARIO

CASA #: 72

MATERIAL: BLOQUES DE CONCRETO.

M	MONUMENTAL	
1	CATEGORIA 1	
2	CATEGORIA 2	
3	CATEGORIA 3	
4	CATEGORIA 4	X

ELABORO : ARQ. LIGIA CALERO CHAVIER.

FECHA: ENERO DE 1994.

OFICINA DE PATRIMONIO CULTURAL
 PLAN DE CONTINGENCIA DEL CASCO URBANO DE LA CIUDAD DE MOCA
 REPUBLICA DOMINICANA.

CODIFICACION:

M-94-395

FICHA DE IDENTIFICACION DE INMUEBLES:

FOTO:



LOCALIZACION EN LA CIUDAD:



MANZANA # : 44

CALLE: JOSE ALFONSECA

CASA #: 75-B

MATERIAL: BLOQUES DE CONCRETO.

M	MONUMENTAL	
1	CATEGORIA 1	
2	CATEGORIA 2	
3	CATEGORIA 3	
4	CATEGORIA 4	X

ELABORO : ARQ. LIGIA CALERO CHAVIER.

FECHA: ENERO DE 1994.

OFICINA DE PATRIMONIO CULTURAL
 PLAN DE CONTINGENCIA DEL CASCO URBANO DE LA CIUDAD DE MOCA
 REPUBLICA DOMINICANA.

CODIFICACION:

M-94-396

FICHA DE IDENTIFICACION DE INMUEBLES:

FOTO:



LOCALIZACION EN LA CIUDAD:



MANZANA # : 44

CALLE: JOSE ALFONSECA

CASA #: 75-A □

MATERIAL: BLOQUES DE CONCRETO.

M	MONUMENTAL	
1	CATEGORIA 1	
2	CATEGORIA 2	
3	CATEGORIA 3	
4	CATEGORIA 4	X

ELABORO : ARQ. LIGIA CALERO CHAVIER.

FECHA: MARZO DE 1994.

OFICINA DE PATRIMONIO CULTURAL
PLAN DE CONTINGENCIA DEL CASCO URBANO DE LA CIUDAD DE MOCA
REPUBLICA DOMINICANA.

CODIFICACION:
M-94-398

FICHA DE IDENTIFICACION DE INMUEBLES:

FOTO:

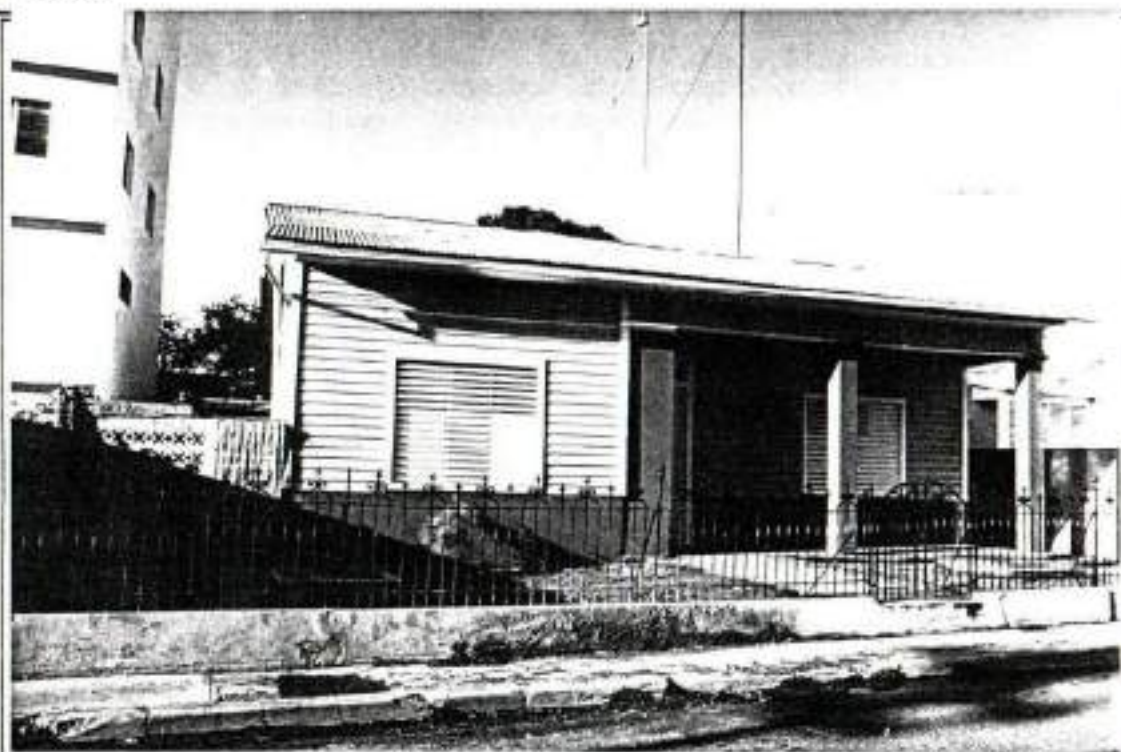

LOCALIZACION EN LA CIUDAD:



MANZANA # : 45

CALLE: SALCEDO

CASA #: 103

MATERIAL: MADERA CON TECHOS DE PLANCHAS DE CING. PUERTA Y VENTANAS DE MADERA,
ANEXO DE BLOQUES DE CONCRETO EN FACHADA.

M	MONUMENTAL	
1	CATEGORIA 1	
2	CATEGORIA 2	
3	CATEGORIA 3	X
4	CATEGORIA 4	

ELABORO : ARQ. LIGIA CALERO CHAVIER.

FECHA: ENERO DE 1994.

OFICINA DE PATRIMONIO CULTURAL
 PLAN DE CONTINGENCIA DEL CASCO URBANO DE LA CIUDAD DE MOCA
 REPUBLICA DOMINICANA.

CODIFICACION:

M-94-398

FICHA DE IDENTIFICACION DE INMUEBLES:

FOTO:



LOCALIZACION EN LA CIUDAD:



MANZANA # : 45 CALLE: SALCEDO
 MATERIAL: NUEVOS ANENOS DE BLOQUES DE CONCRETO

CASA #: 103

M	MONUMENTAL	
1	CATEGORIA 1	
2	CATEGORIA 2	
3	CATEGORIA 3	
4	CATEGORIA 4	X

ELABORO : ARQ. LIGIA CALERO CHAVIER.

FECHA: ENERO DE 1994.

OFICINA DE PATRIMONIO CULTURAL
 PLAN DE CONTINGENCIA DEL CASCO URBANO DE LA CIUDAD DE MOCA
 REPUBLICA DOMINICANA.

CODIFICACION:

M-94-400

FICHA DE IDENTIFICACION DE INMUEBLES:

FOTO:



LOCALIZACION EN LA CIUDAD:



MANZANA # : 45

CALLE: ANTONIO DE LA MAZA

CASA #: 23

MATERIAL: BLOQUES DE CONCRETO.

M	MONUMENTAL	
1	CATEGORIA 1	X
2	CATEGORIA 2	
3	CATEGORIA 3	
4	CATEGORIA 4	

ELABORO : ARQ. LIGIA CALERO CHAVIER.

FECHA: ENERO DE 1994.

OFICINA DE PATRIMONIO CULTURAL
 PLAN DE CONTINGENCIA DEL CASCO URBANO DE LA CIUDAD DE MOCA
 REPUBLICA DOMINICANA.

CODIFICACION:
 M-94-400

FICHA DE IDENTIFICACION DE INMUEBLES:

FOTO:



LOCALIZACION EN LA CIUDAD:



MANZANA # : 45

CALLE: ANTONIO DE LA MAZA

CASA #: 23

MATERIAL: VERRJA LATERAL.

M	MONUMENTAL	
1	CATEGORIA 1	X
2	CATEGORIA 2	
3	CATEGORIA 3	
4	CATEGORIA 4	

ELABORO : ARQ. LIGIA CALERO CHAVIER.

FECHA: ENERO DE 1994.

OFICINA DE PATRIMONIO CULTURAL
 PLAN DE CONTINGENCIA DEL CASCO URBANO DE LA CIUDAD DE MOCA
 REPUBLICA DOMINICANA.

CODIFICACION:
 M-94-403

FICHA DE IDENTIFICACION DE INMUEBLES:

FOTO:



LOCALIZACION EN LA CIUDAD:



MANZANA # : 45

CALLE: CORDOVA

CASA #: 74

MATERIAL: BLOQUES DE CONCRETO.

M	MONUMENTAL	
1	CATEGORIA 1	
2	CATEGORIA 2	
3	CATEGORIA 3	X
4	CATEGORIA 4	

ELABORO : ARQ. LIGIA CALERO CHAVIER.

FECHA: ENERO DE 1994.

OFICINA DE PATRIMONIO CULTURAL
 PLAN DE CONTINGENCIA DEL CASCO URBANO DE LA CIUDAD DE MOCA
 REPUBLICA DOMINICANA.

CODIFICACION:
 M-94-404

FICHA DE IDENTIFICACION DE INMUEBLES:

FOTO:

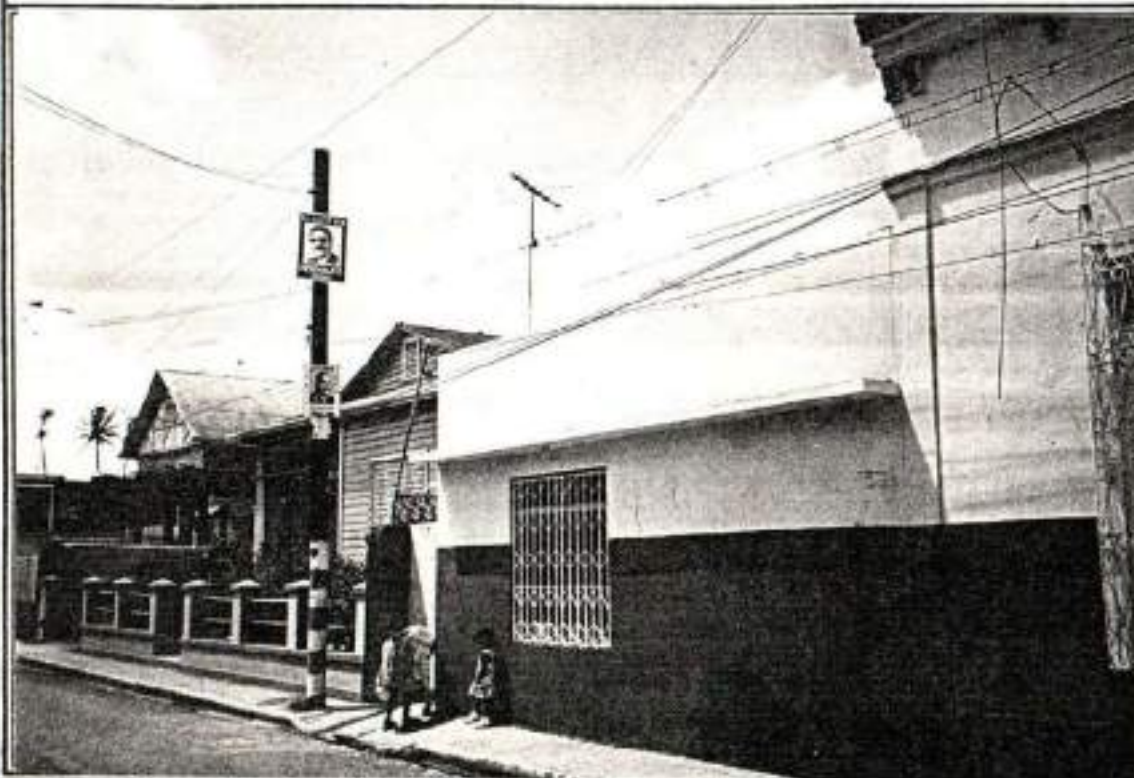

LOCALIZACION EN LA CIUDAD:



MANZANA # : 45

CALLE: JOSE ALFONSECA

CASA #: 14 □

MATERIAL: BLOQUES DE CONCRETO.

M	MONUMENTAL	
1	CATEGORIA 1	
2	CATEGORIA 2	
3	CATEGORIA 3	
4	CATEGORIA 4	X

ELABORO : ARQ. LIGIA CALERO CHAVIER.

FECHA: MARZO DE 1994.

OFICINA DE PATRIMONIO CULTURAL
 PLAN DE CONTINGENCIA DEL CASCO URBANO DE LA CIUDAD DE MOCA
 REPUBLICA DOMINICANA.

COODIFICACION:
 M-94-405

FICHA DE IDENTIFICACION DE INMUEBLES:

FOTO:



LOCALIZACION EN LA CIUDAD:



MANZANA # : 45

CALLE: JOSE ALFONSECA

CASA #: 16

MATERIAL: MADERA CON TECHOS DE PLANCHAS DE CINC. PUERTAS Y VENTANAS DE MADERA.

M	MONUMENTAL	
1	CATEGORIA 1	X
2	CATEGORIA 2	
3	CATEGORIA 3	
4	CATEGORIA 4	

ELABORO : ARQ. LIGIA CALERO CHAVIER.

FECHA: ENERO DE 1994.

OFICINA DE PATRIMONIO CULTURAL
 PLAN DE CONTINGENCIA DEL CASCO URBANO DE LA CIUDAD DE MOCA
 REPUBLICA DOMINICANA.

CODIFICACION:
 M-94-406

FICHA DE IDENTIFICACION DE INMUEBLES:

FOTO:



LOCALIZACION EN LA CIUDAD:



MANZANA # : 46

CALLE: JOSE ALFONSECA

CASA #: 26

MATERIAL: BLOQUES DE CONCRETO.

M	MONUMENTAL	
1	CATEGORIA 1	
2	CATEGORIA 2	
3	CATEGORIA 3	
4	CATEGORIA 4	X

ELABORO : ARQ. LIGIA CALERO CHAVIER.

FECHA: ENERO DE 1994.

OFICINA DE PATRIMONIO CULTURAL
 PLAN DE CONTINGENCIA DEL CASCO URBANO DE LA CIUDAD DE MOCA
 REPUBLICA DOMINICANA.

CODIFICACION:
 M-94-407

FICHA DE IDENTIFICACION DE INMUEBLES:

FOTO:

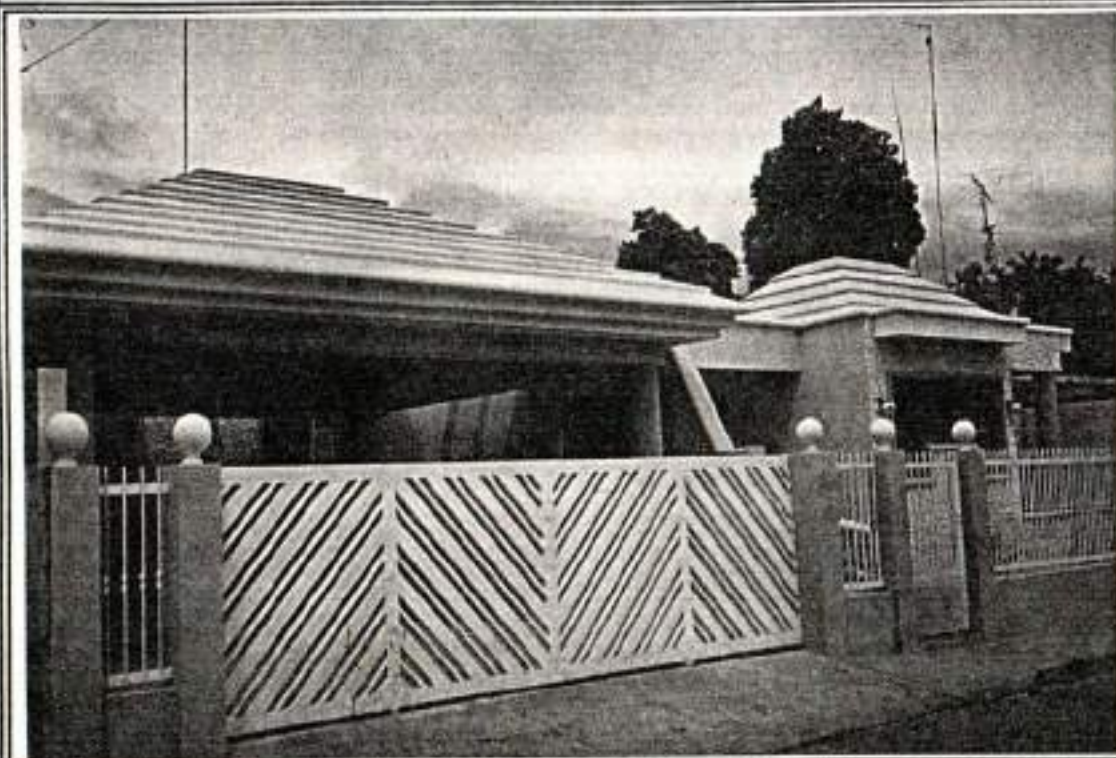

LOCALIZACION EN LA CIUDAD:



MANZANA # : 46

CALLE: IMBERT

CASA #: 115

MATERIAL: BLOQUES DE CONCRETO.

M	MONUMENTAL	
1	CATEGORIA 1	
2	CATEGORIA 2	
3	CATEGORIA 3	
4	CATEGORIA 4	X

ELABORO : ARQ. LIGIA CALERO CHAVIER.

FECHA: ENERO DE 1994.

OFICINA DE PATRIMONIO CULTURAL
 PLAN DE CONTINGENCIA DEL CASCO URBANO DE LA CIUDAD DE MOCA
 REPUBLICA DOMINICANA.

CODIFICACION:

M-94-408

FICHA DE IDENTIFICACION DE INMUEBLES:

FOTO:



LOCALIZACION EN LA CIUDAD:



MANZANA # : 46

CALLE: IMBERT

CASA #: 113

MATERIAL: MADERA CON TECHOS DE PLANCHAS DE CINC.
 PUERTA Y VENTANAS DE MADERA.

M	MONUMENTAL	
1	CATEGORIA 1	
2	CATEGORIA 2	
3	CATEGORIA 3	X
4	CATEGORIA 4	

ELABORO : ARQ. LIGIA CALERO CHAVIER.

FECHA: ENERO DE 1994.

OFICINA DE PATRIMONIO CULTURAL
 PLAN DE CONTINGENCIA DEL CASCO URBANO DE LA CIUDAD DE MOCA
 REPUBLICA DOMINICANA.

CODIFICACION:

M-94-409

FICHA DE IDENTIFICACION DE INMUEBLES:

FOTO:

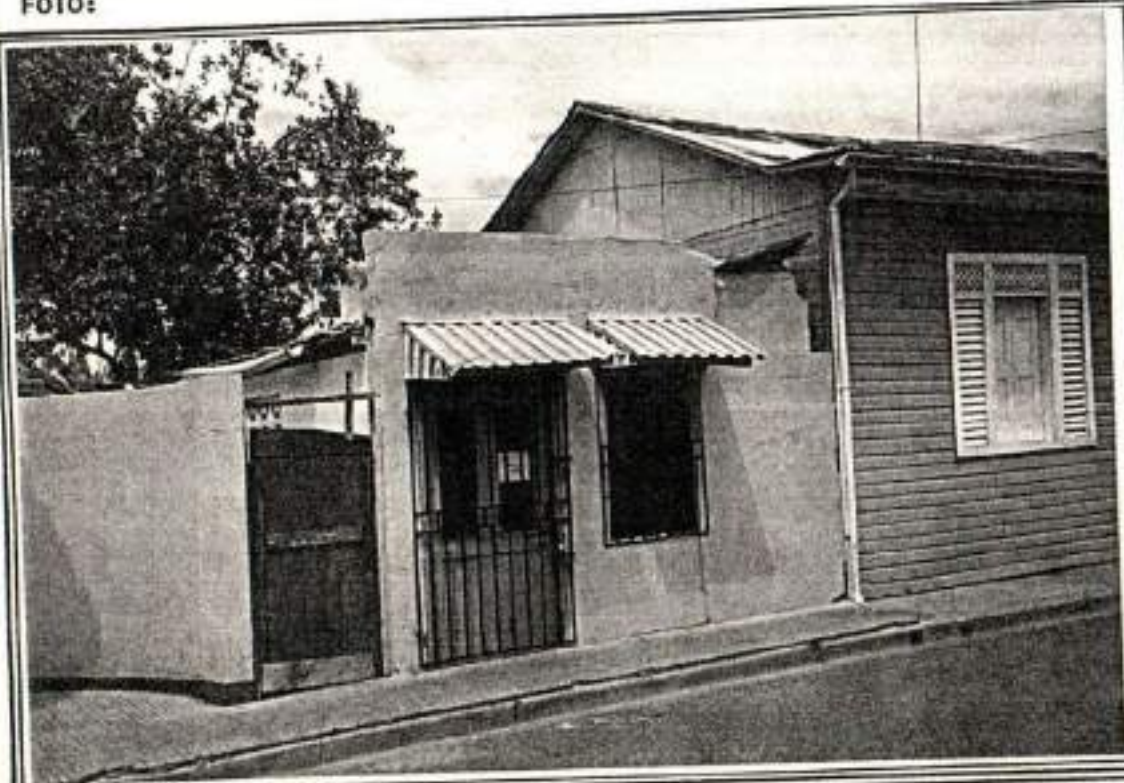

LOCALIZACION EN LA CIUDAD:

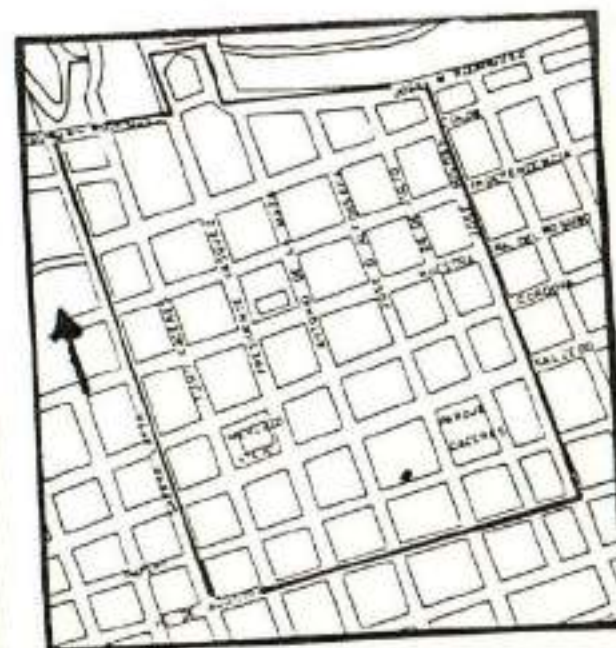

MANZANA # : 46

CALLE: IMBERT

CASA #: 111-A

MATERIAL: BLOQUES DE CONCRETO.

M	MONUMENTAL	
1	CATEGORIA 1	
2	CATEGORIA 2	
3	CATEGORIA 3	
4	CATEGORIA 4	X

ELABORO : ARQ. LIGIA CALERO CHAVIER.

FECHA: ENERO DE 1994.

OFICINA DE PATRIMONIO CULTURAL
 PLAN DE CONTINGENCIA DEL CASCO URBANO DE LA CIUDAD DE MOCA
 REPUBLICA DOMINICANA.

CODIFICACION:
 M-94-410

FICHA DE IDENTIFICACION DE INMUEBLES:

FOTO:



LOCALIZACION EN LA CIUDAD:



MANZANA # : 46

CALLE: IMBERT

CASA #: 111

MATERIAL: BLOQUES DE CONCRETO.

M	MONUMENTAL	
1	CATEGORIA 1	
2	CATEGORIA 2	
3	CATEGORIA 3	X
4	CATEGORIA 4	

ELABORO : ARQ. LIGIA CALERO CHAVIER.

FECHA: ENERO DE 1994.

OFICINA DE PATRIMONIO CULTURAL
 PLAN DE CONTINGENCIA DEL CASCO URBANO DE LA CIUDAD DE MOCA
 REPUBLICA DOMINICANA.

CODIFICACION:

M-94-411

FICHA DE IDENTIFICACION DE INMUEBLES:

FOTO:



LOCALIZACION EN LA CIUDAD:



MANZANA # : 46

CALLE: ANTONIO DE LA MAZA

CASA #: 33

MATERIAL: MADERA CON TECHOS DE PLANCHAS DE CINCO.
 PUERTAS Y VENTANAS DE MADERA.

M	MONUMENTAL	
1	CATEGORIA 1	
2	CATEGORIA 2	
3	CATEGORIA 3	X
4	CATEGORIA 4	

ELABORO : ARQ. LIGIA CALERO CHAVIER.

FECHA: ENERO DE 1994.

OFICINA DE PATRIMONIO CULTURAL
PLAN DE CONTINGENCIA DEL CASCO URBANO DE LA CIUDAD DE MOCA
REPUBLICA DOMINICANA.

CODIFICACION:
M-94-412

FICHA DE IDENTIFICACION DE INMUEBLES:

FOTO:



LOCALIZACION EN LA CIUDAD:

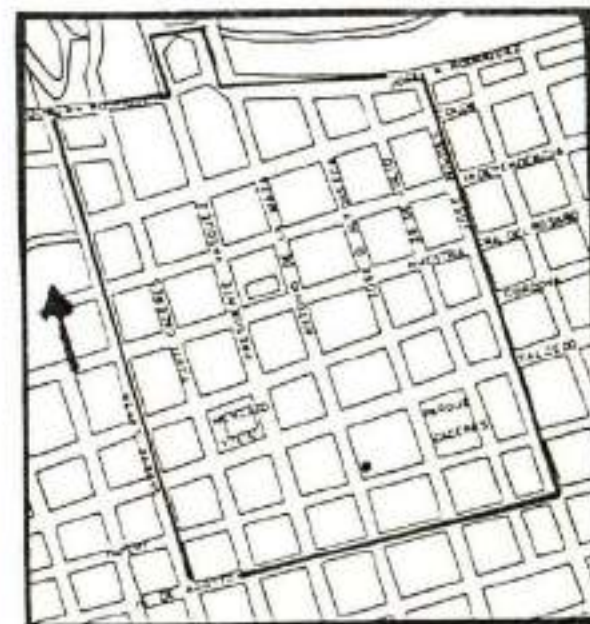

MANZANA # : 46

CALLE: ANTONIO DE LA MAZA

CASA #: 31 B □

MATERIAL: BLOQUES DE CONCRETO.

M	MONUMENTAL	
1	CATEGORIA 1	
2	CATEGORIA 2	
3	CATEGORIA 3	
4	CATEGORIA 4	X

ELABORO : ARQ. LIGIA CALERO CHAVIER.

FECHA: ENERO DE 1994.

OFICINA DE PATRIMONIO CULTURAL
PLAN DE CONTINGENCIA DEL CASCO URBANO DE LA CIUDAD DE MOCA
REPUBLICA DOMINICANA.

CODIFICACION:
M-94-413

FICHA DE IDENTIFICACION DE INMUEBLES:

FOTO:



LOCALIZACION EN LA CIUDAD:



MANZANA # : 46

CALLE: ANTONIO DE LA MAZA

CASA #: 31

MATERIAL: MADERA CON TECHOS DE PLANCHAS DE CINC.
PUERTAS Y VENTANAS DE MADERA.

M	MONUMENTAL	
1	CATEGORIA 1	
2	CATEGORIA 2	
3	CATEGORIA 3	X
4	CATEGORIA 4	

ELABORO : ARQ. LIGIA CALERO CHAVIER.

FECHA: ENERO DE 1994.

OFICINA DE PATRIMONIO CULTURAL
 PLAN DE CONTINGENCIA DEL CASCO URBANO DE LA CIUDAD DE MOCA
 REPUBLICA DOMINICANA.

CODIFICACION:

M-94-414

FICHA DE IDENTIFICACION DE INMUEBLES:

FOTO:

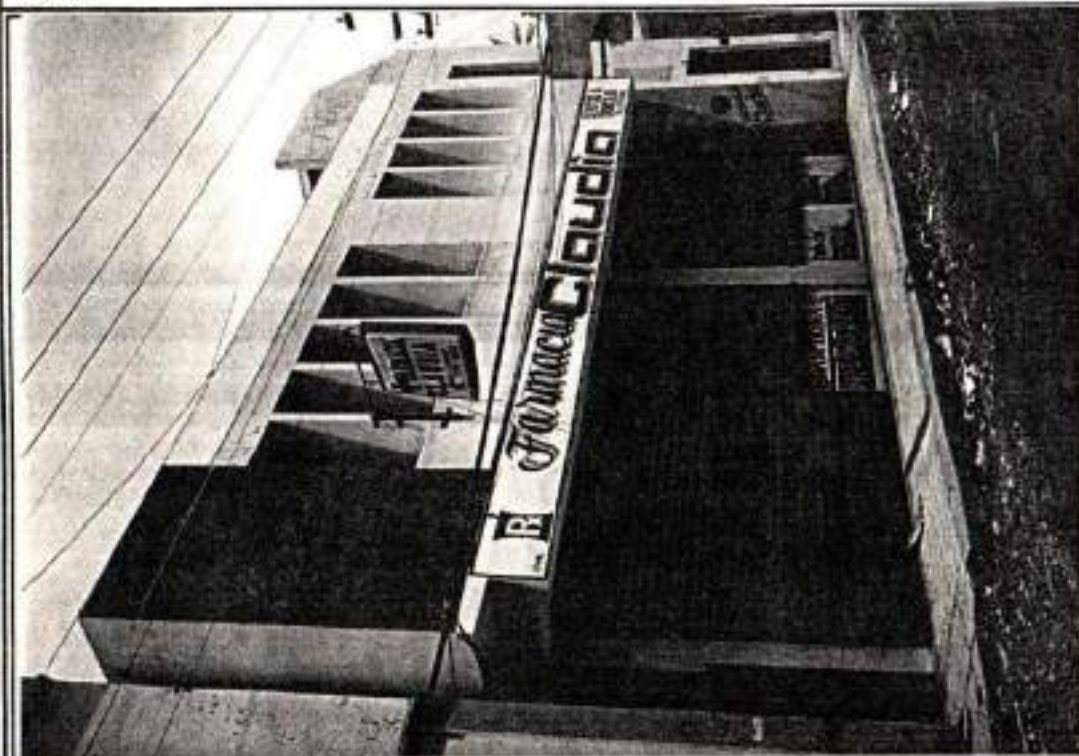

LOCALIZACION EN LA CIUDAD:



MANZANA # : 46

CALLE: ANTONIO DE LA MAZA

CASA #: 29

MATERIAL: BLOQUES DE CONCRETO.

M	MONUMENTAL	
1	CATEGORIA 1	
2	CATEGORIA 2	
3	CATEGORIA 3	
4	CATEGORIA 4	X

ELABORO : ARQ. LIGIA CALERO CHAVIER.

FECHA: ENERO DE 1994.

OFICINA DE PATRIMONIO CULTURAL
 PLAN DE CONTINGENCIA DEL CASCO URBANO DE LA CIUDAD DE MOCA
 REPUBLICA DOMINICANA.

CODIFICACION:

M-94-416

FICHA DE IDENTIFICACION DE INMUEBLES:

FOTO:

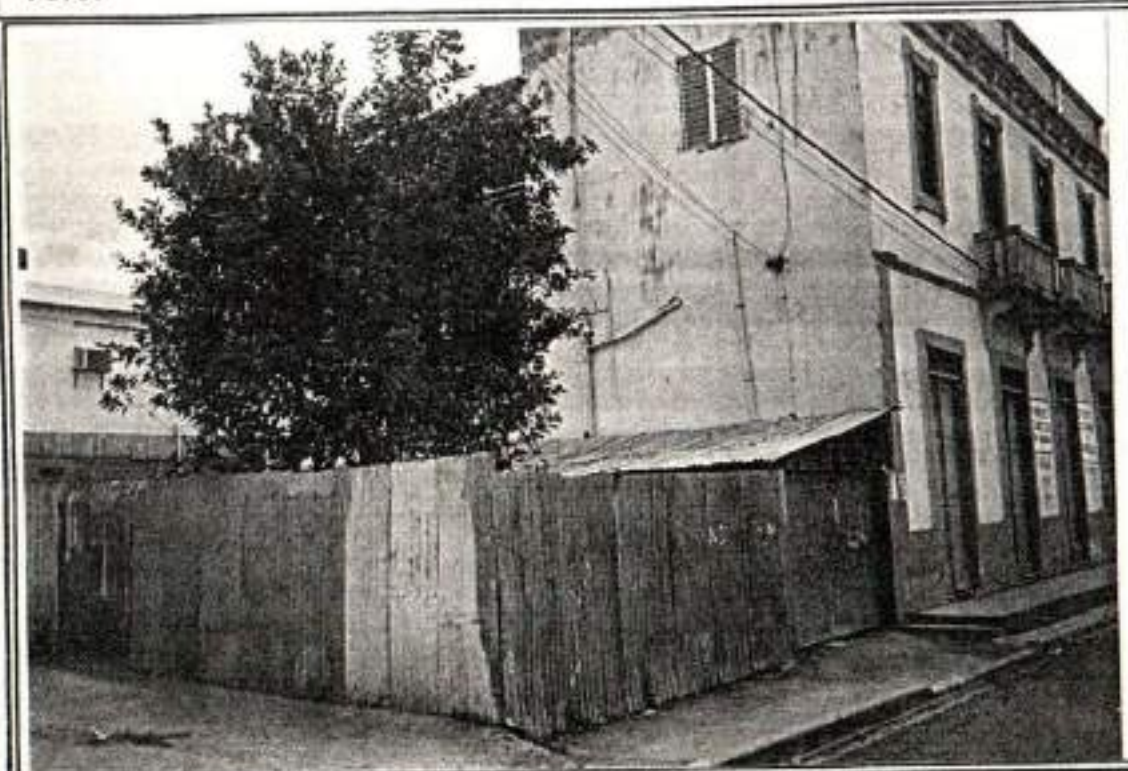

LOCALIZACION EN LA CIUDAD:

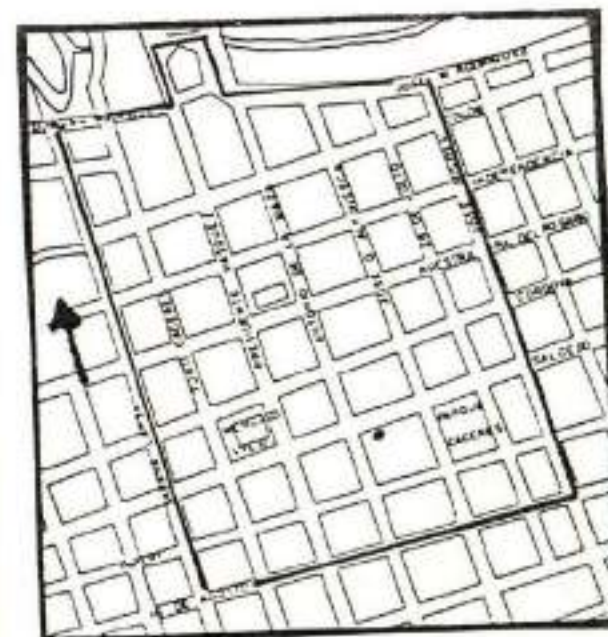

MANZANA # : 46

CALLE: SALCEDO

CASA #: 134

MATERIAL: solar. ANEXO DE MADERA Y CINC.

M	MONUMENTAL	
1	CATEGORIA 1	
2	CATEGORIA 2	
3	CATEGORIA 3	
4	CATEGORIA 4	X

ELABORO : ARQ. LIGIA CALERO CHAVIER.

FECHA: ENERO DE 1994.

OFICINA DE PATRIMONIO CULTURAL
 PLAN DE CONTINGENCIA DEL CASCO URBANO DE LA CIUDAD DE MOCA
 REPUBLICA DOMINICANA.

CODIFICACION:

M-94-417

FICHA DE IDENTIFICACION DE INMUEBLES:

FOTO:



LOCALIZACION EN LA CIUDAD:

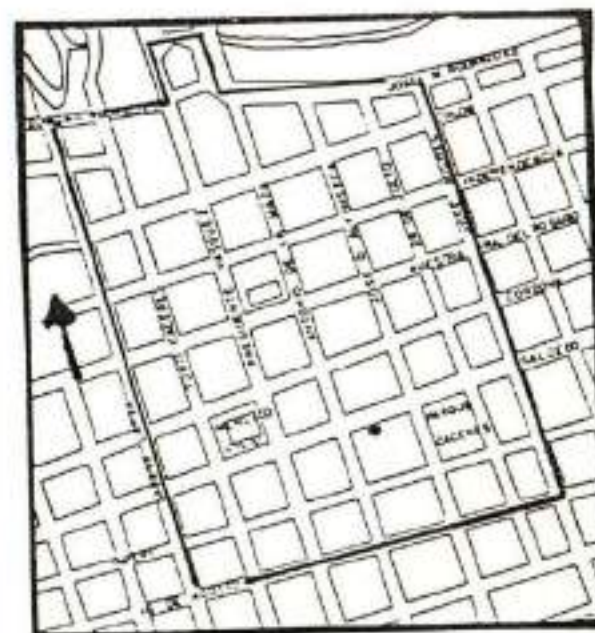

MANZANA # : 46

CALLE: SALCEDO

CASA #: 136

MATERIAL: BLOQUES DE CONCRETO.

M	MONUMENTAL	
1	CATEGORIA 1	
2	CATEGORIA 2	
3	CATEGORIA 3	
4	CATEGORIA 4	X

ELABORO : ARQ. LIGIA CALERO CHAVIER.

FECHA: ENERO DE 1994.

OFICINA DE PATRIMONIO CULTURAL
 PLAN DE CONTINGENCIA DEL CASCO URBANO DE LA CIUDAD DE MOCA
 REPUBLICA DOMINICANA.

CODIFICACION:
 M-94-418

FICHA DE IDENTIFICACION DE INMUEBLES:

FOTO:

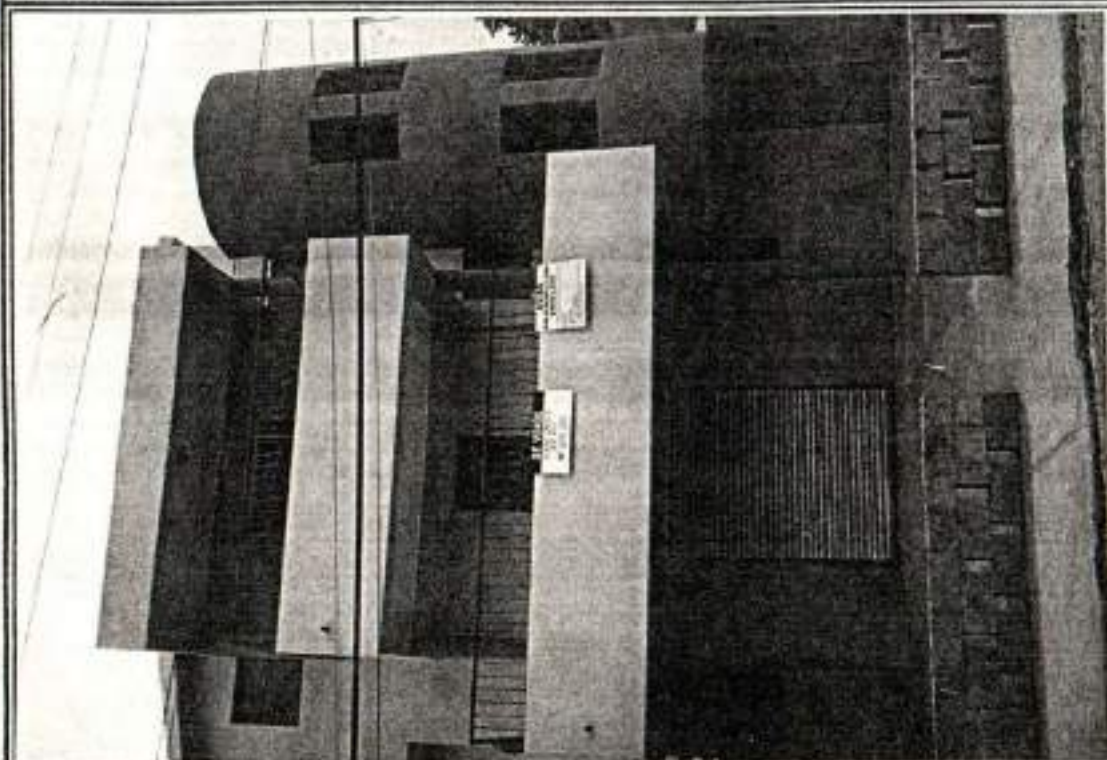

LOCALIZACION EN LA CIUDAD:



MANZANA # : 46 CALLE: SALCEDO

CASA #: 138

MATERIAL: EDIFICIO DE BLOQUES DE CONCRETO.

M	MONUMENTAL	
1	CATEGORIA 1	
2	CATEGORIA 2	
3	CATEGORIA 3	
4	CATEGORIA 4	X

ELABORO : ARQ. LIGIA CALERO CHAVIER.

FECHA: ENERO DE 1994.

OFICINA DE PATRIMONIO CULTURAL
 PLAN DE CONTINGENCIA DEL CASCO URBANO DE LA CIUDAD DE MOCA
 REPUBLICA DOMINICANA.

CODIFICACION:
 M-94-419

FICHA DE IDENTIFICACION DE INMUEBLES:

FOTO:



LOCALIZACION EN LA CIUDAD:



MANZANA # : 46 CALLE: SALCEDO

CASA #: 140

MATERIAL: BLOQUES DE CONCRETO.

M	MONUMENTAL	
1	CATEGORIA 1	
2	CATEGORIA 2	
3	CATEGORIA 3	
4	CATEGORIA 4	X

ELABORO : ARQ. LIGIA CALERO CHAVIER.

FECHA: ENERO DE 1994.

OFICINA DE PATRIMONIO CULTURAL
 PLAN DE CONTINGENCIA DEL CASCO URBANO DE LA CIUDAD DE MOCA
 REPUBLICA DOMINICANA.

CODIFICACION:

M-94-420

FICHA DE IDENTIFICACION DE INMUEBLES:

FOTO:



LOCALIZACION EN LA CIUDAD:



MANZANA # : 46

CALLE: JOSE ALFONSECA

CASA #: 20

MATERIAL: BLOQUES DE CONCRETO.

M	MONUMENTAL	
1	CATEGORIA 1	
2	CATEGORIA 2	
3	CATEGORIA 3	
4	CATEGORIA 4	X

ELABORO : ARQ. LIGIA CALERO CHAVIER.

FECHA: ENERO DE 1994.

OFICINA DE PATRIMONIO CULTURAL
 PLAN DE CONTINGENCIA DEL CASCO URBANO DE LA CIUDAD DE MOCA
 REPUBLICA DOMINICANA.

CODIFICACION:
 M-94-422

FICHA DE IDENTIFICACION DE INMUEBLES:

FOTO:



LOCALIZACION EN LA CIUDAD:

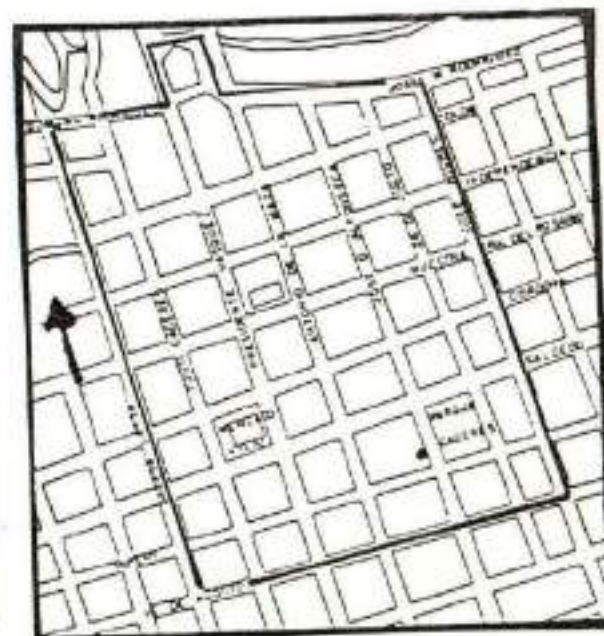

MANZANA # : 46

CALLE: JOSE ALFONSECA

CASA #: 24

MATERIAL: BLOQUES DE CONCRETO.

H	MONUMENTAL	
1	CATEGORIA 1	
2	CATEGORIA 2	
3	CATEGORIA 3	
4	CATEGORIA 4	X

ELABORO : ARQ. LIGIA CALERO CHAVIER.

FECHA: ENERO DE 1994.

OFICINA DE PATRIMONIO CULTURAL
 PLAN DE CONTINGENCIA DEL CASCO URBANO DE LA CIUDAD DE MOCA
 REPUBLICA DOMINICANA.

CODIFICACION:

M-94-423

FICHA DE IDENTIFICACION DE INMUEBLES:

FOTO:



LOCALIZACION EN LA CIUDAD:



MANZANA # : 47

CALLE: JOSE ALFONSECA

CASA #: 36

MATERIAL: MADERA CON TECHOS DE PLANCHAS DE CINC. PUERTAS Y VENTANAS DE MADERA.

M	MONUMENTAL	
1	CATEGORIA 1	
2	CATEGORIA 2	
3	CATEGORIA 3	X
4	CATEGORIA 4	

ELABORO : ARQ. LIGIA CALERO CHAVIER.

FECHA: MARZO DE 1994.

OFICINA DE PATRIMONIO CULTURAL
 PLAN DE CONTINGENCIA DEL CASCO URBANO DE LA CIUDAD DE MOCA
 REPUBLICA DOMINICANA.

CODIFICACION:
 M-94-424

FICHA DE IDENTIFICACION DE INMUEBLES:

FOTO:



LOCALIZACION EN LA CIUDAD:



MANZANA # : 47

CALLE: 16 DE AGOSTO

CASA #: 75

MATERIAL: MADERA CON TECHOS DE PLANCHAS DE CINC.
 PUERTAS Y VENTANAS DE MADERA.

M	MONUMENTAL	
1	CATEGORIA 1	
2	CATEGORIA 2	
3	CATEGORIA 3	X
4	CATEGORIA 4	

ELABORO : ARQ. LIGIA CALERO CHAVIER.

FECHA: MARZO DE 1994.

OFICINA DE PATRIMONIO CULTURAL
 PLAN DE CONTINGENCIA DEL CASCO URBANO DE LA CIUDAD DE MOCA
 REPUBLICA DOMINICANA.

CODIFICACION:
 M-94-425

FICHA DE IDENTIFICACION DE INMUEBLES:

FOTO:

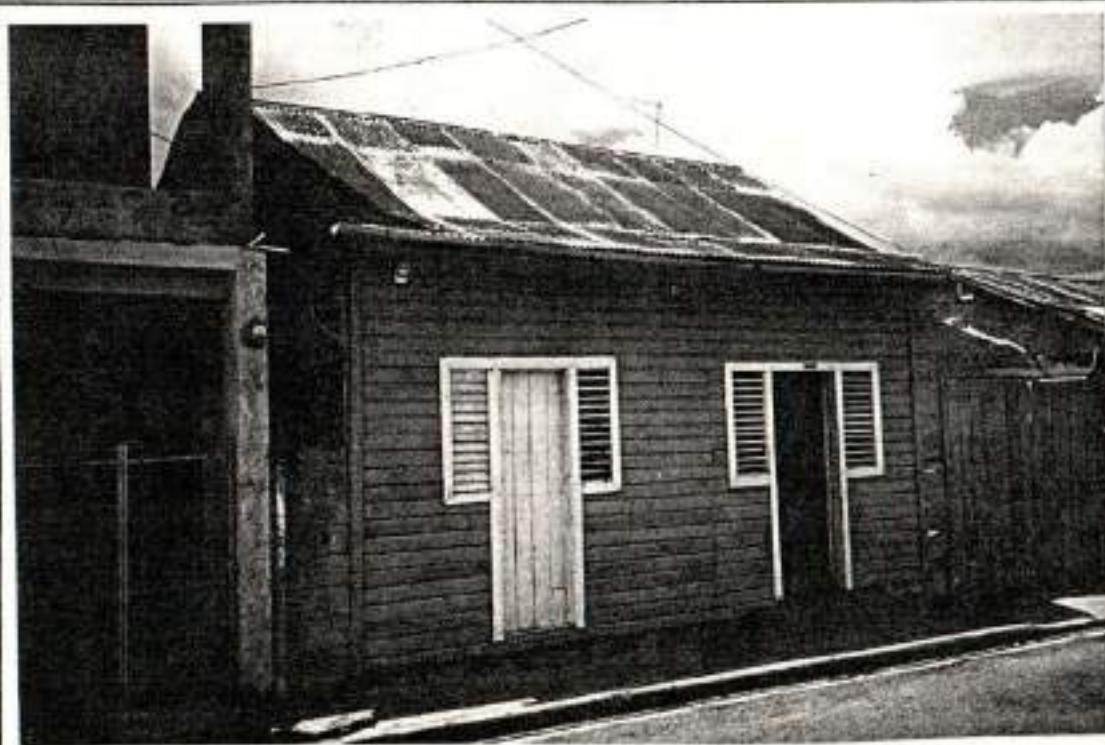

LOCALIZACION EN LA CIUDAD:



MANZANA # : 47

CALLE: 16 DE AGOSTO

CASA #: 73

MATERIAL: MADERA CON TECHOS DE PLANCHAS DE CINC, PUERTAS Y VENTANAS DE MADERA.

M	MONUMENTAL	
1	CATEGORIA 1	
2	CATEGORIA 2	
3	CATEGORIA 3	X
4	CATEGORIA 4	

ELABORO : ARQ. LIGIA CALERO CHAVIER.

FECHA: MARZO DE 1994.

OFICINA DE PATRIMONIO CULTURAL
 PLAN DE CONTINGENCIA DEL CASCO URBANO DE LA CIUDAD DE MOCA
 REPUBLICA DOMINICANA.

CODIFICACION:

M-94-426

FICHA DE IDENTIFICACION DE INMUEBLES:

FOTO:

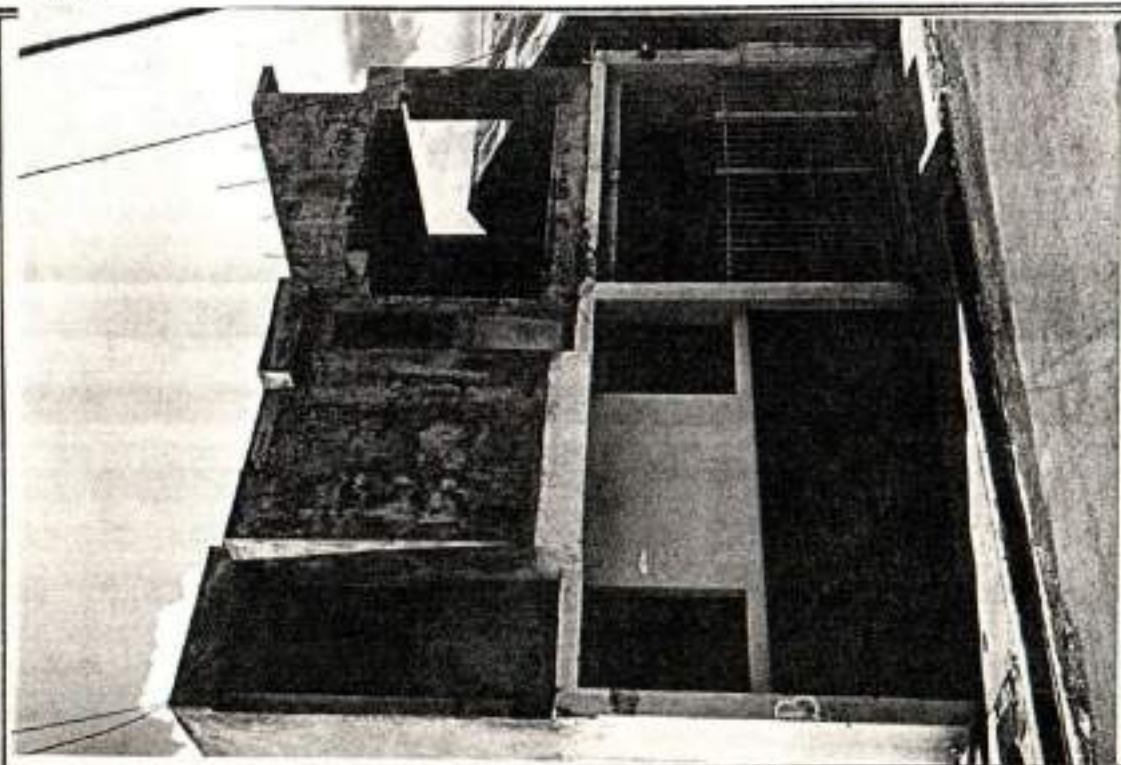

LOCALIZACION EN LA CIUDAD:



MANZANA # : 47

CALLE: 16 DE AGOSTO

CASA #: 71

MATERIAL: BLOQUES DE CONCRETO.

M	MONUMENTAL	
1	CATEGORIA 1	
2	CATEGORIA 2	
3	CATEGORIA 3	
4	CATEGORIA 4	X

ELABORO : ARQ. LIGIA CALERO CHAVIER.

FECHA: MARZO DE 1994.

OFICINA DE PATRIMONIO CULTURAL
 PLAN DE CONTINGENCIA DEL CASCO URBANO DE LA CIUDAD DE MOCA
 REPUBLICA DOMINICANA.

CODIFICACION:

M-94-427

FICHA DE IDENTIFICACION DE INMUEBLES:

FOTO:



LOCALIZACION EN LA CIUDAD:



MANZANA # : 47

CALLE: 16 DE AGOSTO

CASA #: 69

MATERIAL: BLOQUES DE CONCRETO.

M	MONUMENTAL	
1	CATEGORIA 1	
2	CATEGORIA 2	
3	CATEGORIA 3	
4	CATEGORIA 4	X

ELABORO : ARQ. LIGIA CALERO CHAVIER.

FECHA: MARZO DE 1994.

OFICINA DEL PATRIMONIO CULTURAL
 PLAN DE CONTINGENCIA DEL CASCO URBANO DE LA CIUDAD DE MOCA
 REPUBLICA DOMINICANA.

CODIFICACION:

M-94-428

FICHA DE IDENTIFICACION DE INMUEBLES:

FOTO:

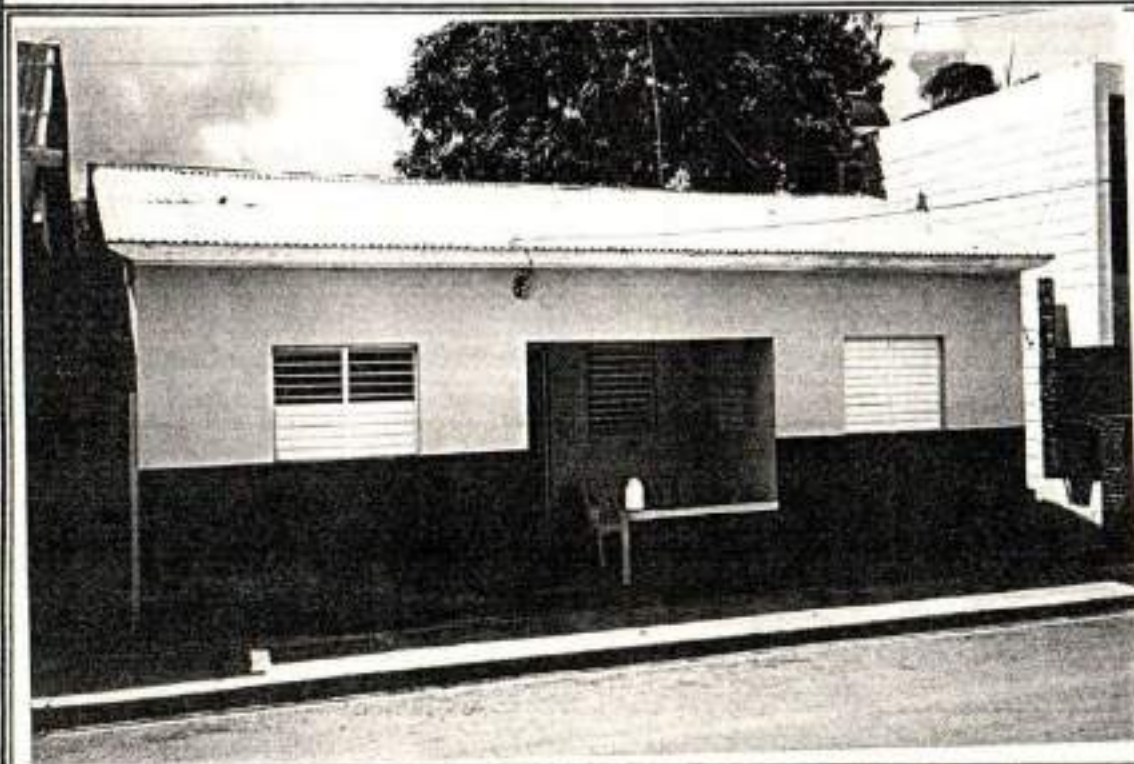

LOCALIZACION EN LA CIUDAD:



MANZANA # : 47

CALLE: 16 DE AGOSTO

CASA #: 67

MATERIAL: BLOQUES DE CONCRETO.

M	MONUMENTAL	
1	CATEGORIA 1	
2	CATEGORIA 2	
3	CATEGORIA 3	
4	CATEGORIA 4	X

ELABORO : ARQ. LIGIA CALERO CHAVIER.

FECHA: MARZO DE 1994.

OFICINA DE PATRIMONIO CULTURAL
 PLAN DE CONTINGENCIA DEL CASCO URBANO DE LA CIUDAD DE MOCA
 REPUBLICA DOMINICANA.

CODIFICACION:
 M-94-429

FICHA DE IDENTIFICACION DE INMUEBLES:

FOTO:



LOCALIZACION EN LA CIUDAD:



MANZANA # : 47

CALLE: 16 DE AGOSTO

CASA # : 65

MATERIAL: BLOQUES DE CONCRETO Y MADERA.

TCHOS DE PLANCHAS DE CINCO.

M	MONUMENTAL	
1	CATEGORIA 1	
2	CATEGORIA 2	
3	CATEGORIA 3	
4	CATEGORIA 4	X

ELABORO : ARQ. LIGIA CALERO CHAVIER.

FECHA: MARZO DE 1994.

OFICINA DE PATRIMONIO CULTURAL
 PLAN DE CONTINGENCIA DEL CASCO URBANO DE LA CIUDAD DE MOCA
 REPUBLICA DOMINICANA.

CODIFICACION:
 M-94-430

FICHA DE IDENTIFICACION DE INMUEBLES:

FOTO:



LOCALIZACION EN LA CIUDAD:



MANZANA # : 47

CALLE: 16 DE AGOSTO

CASA #: 63

MATERIAL: MADERA CON TECHOS DE PLANCHAS DE CINC. PUERTAS Y VENTANAS DE MADERA.

M	MONUMENTAL	
1	CATEGORIA 1	
2	CATEGORIA 2	
3	CATEGORIA 3	X
4	CATEGORIA 4	

ELABORO : ARQ. LIGIA CALERO CHAVIER.

FECHA: MARZO DE 1994.

OFICINA DE PATRIMONIO CULTURAL
 PLAN DE CONTINGENCIA DEL CASCO URBANO DE LA CIUDAD DE MOCA
 REPUBLICA DOMINICANA.

CODIFICACION:
 M-94-431

FICHA DE IDENTIFICACION DE INMUEBLES:

FOTO:



LOCALIZACION EN LA CIUDAD:



MANZANA # : 47

CALLE: ANTONIO DE LA MAZA

CASA #: 35

MATERIAL: MADERA CON TECHOS DE PLANCHAS DE CINC. PUERTAS Y VENTANAS DE MADERA,
 COLUMNA Y BALAUSTRAS DE CONCRETO.

M	MONUMENTAL	
1	CATEGORIA 1	
2	CATEGORIA 2	X
3	CATEGORIA 3	
4	CATEGORIA 4	

ELABORO : ARQ. LIGIA CALERO CHAVIER.

FECHA: MARZO DE 1994.

OFICINA DE PATRIMONIO CULTURAL
 PLAN DE CONTINGENCIA DEL CASCO URBANO DE LA CIUDAD DE MOCA
 REPUBLICA DOMINICANA.

CODIFICACION:

M-94-432

FICHA DE IDENTIFICACION DE INMUEBLES:

FOTO:

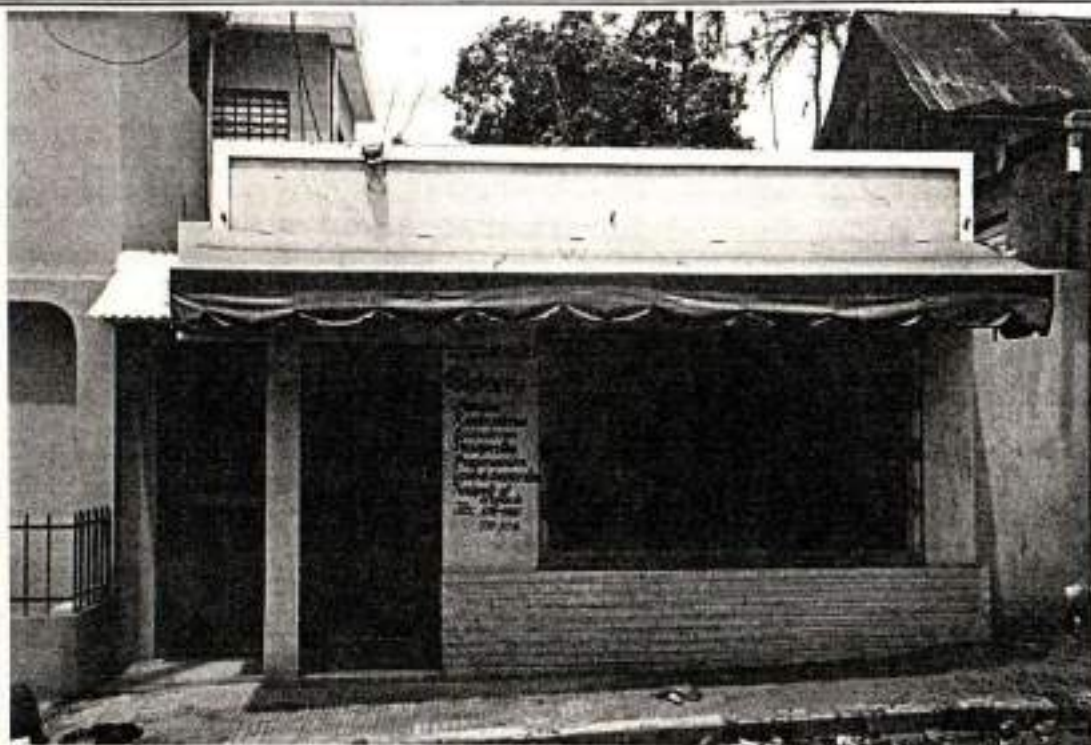

LOCALIZACION EN LA CIUDAD:



MANZANA # : 47

CALLE: ANTONIO DE LA MAZA

CASA #: 35A

MATERIAL: BLOQUES DE CONCRETO.

M	MONUMENTAL	
1	CATEGORIA 1	
2	CATEGORIA 2	
3	CATEGORIA 3	
4	CATEGORIA 4	X

ELABORO : ARQ. LIGIA CALERO CHAVIER.

FECHA: MARZO DE 1994.

OFICINA DE PATRIMONIO CULTURAL
 PLAN DE CONTINGENCIA DEL CASCO URBANO DE LA CIUDAD DE MOCA
 REPUBLICA DOMINICANA.

CODIFICACION:

M-94-433

FICHA DE IDENTIFICACION DE INMUEBLES:

FOTO:



LOCALIZACION EN LA CIUDAD:



MANZANA # : 47

CALLE: IMBERT

CASA #: 80

MATERIAL: BLOQUES DE CONCRETO.

M	MONUMENTAL	
1	CATEGORIA 1	
2	CATEGORIA 2	
3	CATEGORIA 3	
4	CATEGORIA 4	X

ELABORO : ARQ. LIGIA CALERO CHAVIER.

FECHA: MARZO DE 1994.

OFICINA DE PATRIMONIO CULTURAL
 PLAN DE CONTINGENCIA DEL CASCO URBANO DE LA CIUDAD DE MOCA
 REPUBLICA DOMINICANA.

CODIFICACION:

M-94-434

FICHA DE IDENTIFICACION DE INMUEBLES:

FOTO:



LOCALIZACION EN LA CIUDAD:



MANZANA # : 47

CALLE: IMBERT

CASA #: 82

MATERIAL: MADERA CON TECHOS DE PLANCHAS DE CINC. PUERTAS Y VENTANAS DE MADERA.

M	MONUMENTAL	
1	CATEGORIA 1	
2	CATEGORIA 2	
3	CATEGORIA 3	X
4	CATEGORIA 4	

ELABORO : ARQ. LIGIA CALERO CHAVIER.

FECHA: MARZO DE 1994.

OFICINA DE PATRIMONIO CULTURAL
 PLAN DE CONTINGENCIA DEL CASCO URBANO DE LA CIUDAD DE MOCA
 REPUBLICA DOMINICANA.

CODIFICACION:
 M-94-435

FICHA DE IDENTIFICACION DE INMUEBLES:

FOTO:



LOCALIZACION EN LA CIUDAD:



MANZANA # : 47 CALLE: IMBERT

CASA #: 86

MATERIAL: BLOQUES DE CONCRETO.

M	MONUMENTAL	
1	CATEGORIA 1	
2	CATEGORIA 2	
3	CATEGORIA 3	
4	CATEGORIA 4	X

ELABORO : ARQ. LIGIA CALERO CHAVIER.

FECHA: MARZO DE 1994

OFICINA DE PATRIMONIO CULTURAL
 PLAN DE CONTINGENCIA DEL CASCO URBANO DE LA CIUDAD DE MOCA
 REPUBLICA DOMINICANA.

CODIFICACION:

M-94-436

FICHA DE IDENTIFICACION DE INMUEBLES:

FOTO:



LOCALIZACION EN LA CIUDAD:



MANZANA # : 47

CALLE: IMBERT

CASA #: 88

MATERIAL: MADERA CON TECHOS DE PLANCHAS DE CINC. PUERTAS Y VENTANAS DE MADERA.

M	MONUMENTAL	
1	CATEGORIA 1	
2	CATEGORIA 2	
3	CATEGORIA 3	X
4	CATEGORIA 4	

ELABORO : ARQ. LIGIA CALERO CHAVIER.

FECHA: MARZO DE 1994.

OFICINA DE PATRIMONIO CULTURAL
 PLAN DE CONTINGENCIA DEL CASCO URBANO DE LA CIUDAD DE MOCA
 REPUBLICA DOMINICANA.

CODIFICACION:
 M-94-437

FICHA DE IDENTIFICACION DE INMUEBLES:

FOTO:

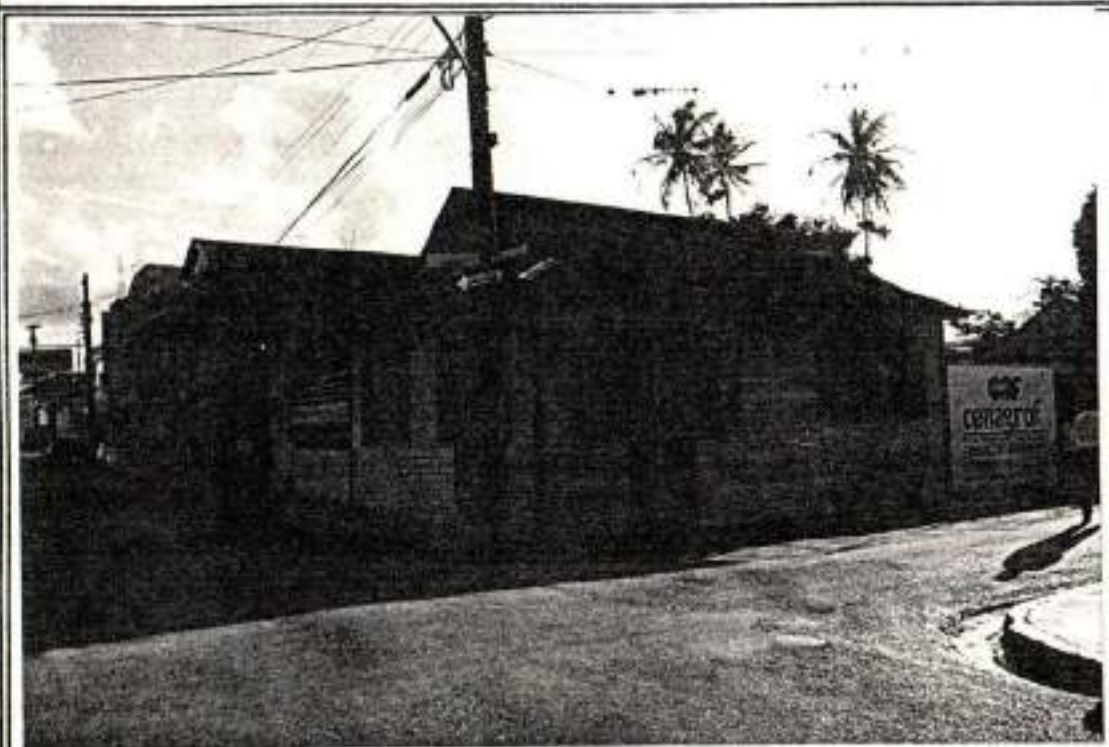

LOCALIZACION EN LA CIUDAD:



MANZANA # : 47

CALLE: IMBERT

CASA #: 90

MATERIAL: MADERA CON TECHOS DE PLANCHAS DE CINC. PUERTAS Y VENTANAS DE MADERA.

M	MONUMENTAL	
1	CATEGORIA 1	
2	CATEGORIA 2	
3	CATEGORIA 3	X
4	CATEGORIA 4	

ELABORO : ARQ. LIGIA CALERO CHAVIER.

FECHA: MARZO DE 1994.

OFICINA DE PATRIMONIO CULTURAL
 PLAN DE CONTINGENCIA DEL CASCO URBANO DE LA CIUDAD DE MOCA
 REPUBLICA DOMINICANA.

CODIFICACION:
 M-94-449

FICHA DE IDENTIFICACION DE INMUEBLES:

FOTO:



LOCALIZACION EN LA CIUDAD:



MANZANA # : 48

CALLE: 16 DE AGOSTO

CASA #: 76

MATERIAL: BLOQUES DE CONCRETO. PUERTAS DE ALUMINIO Y VIDRIO. VENTANAS DE ALUMINIO.

M	MONUMENTAL	
1	CATEGORIA 1	
2	CATEGORIA 2	
3	CATEGORIA 3	
4	CATEGORIA 4	X

ELABORO : ARQ. LIGIA CALERO CHAVIER.

FECHA: ENERO DE 1994.

OFICINA DE PATRIMONIO CULTURAL
 PLAN DE CONTINGENCIA DEL CASCO URBANO DE LA CIUDAD DE MOCA
 REPUBLICA DOMINICANA.

CODIFICACION:
 M-94-438

FICHA DE IDENTIFICACION DE INMUEBLES:

FOTO:



LOCALIZACION EN LA CIUDAD:



MANZANA # : 47

CALLE: JOSE ALFONSECA

CASA #: 26-A

MATERIAL: BLOQUES DE CONCRETO.

M	MONUMENTAL	
1	CATEGORIA 1	
2	CATEGORIA 2	
3	CATEGORIA 3	
4	CATEGORIA 4	X

ELABORO : ARQ. LIGIA CALERO CHAVIER.

FECHA: MARZO DE 1994.

OFICINA DE PATRIMONIO CULTURAL
 PLAN DE CONTINGENCIA DEL CASCO URBANO DE LA CIUDAD DE MOCA
 REPUBLICA DOMINICANA.

CODIFICACION:
 M-94-439

FICHA DE IDENTIFICACION DE INMUEBLES:

FOTO:



LOCALIZACION EN LA CIUDAD:



MANZANA # : 47

CALLE: JOSE ALFONSECA

CASA #: 28

MATERIAL: PRIMER NIVEL: BLOQUES DE CONCRETO. SEGUNDO NIVEL: MADERA.
 TECHOS DE PLANCHAS DE CINC. PUERTAS Y VENTANAS DE MADERA.

M	MONUMENTAL	
1	CATEGORIA 1	
2	CATEGORIA 2	
3	CATEGORIA 3	X
4	CATEGORIA 4	

ELABORO : ARQ. LIGIA CALERO CHAVIER.

FECHA: MARZO DE 1994.

OFICINA DE PATRIMONIO CULTURAL
 PLAN DE CONTINGENCIA DEL CASCO URBANO DE LA CIUDAD DE MOCA
 REPUBLICA DOMINICANA.

CODIFICACION:
 M-94-499

FICHA DE IDENTIFICACION DE INMUEBLES:

FOTO:

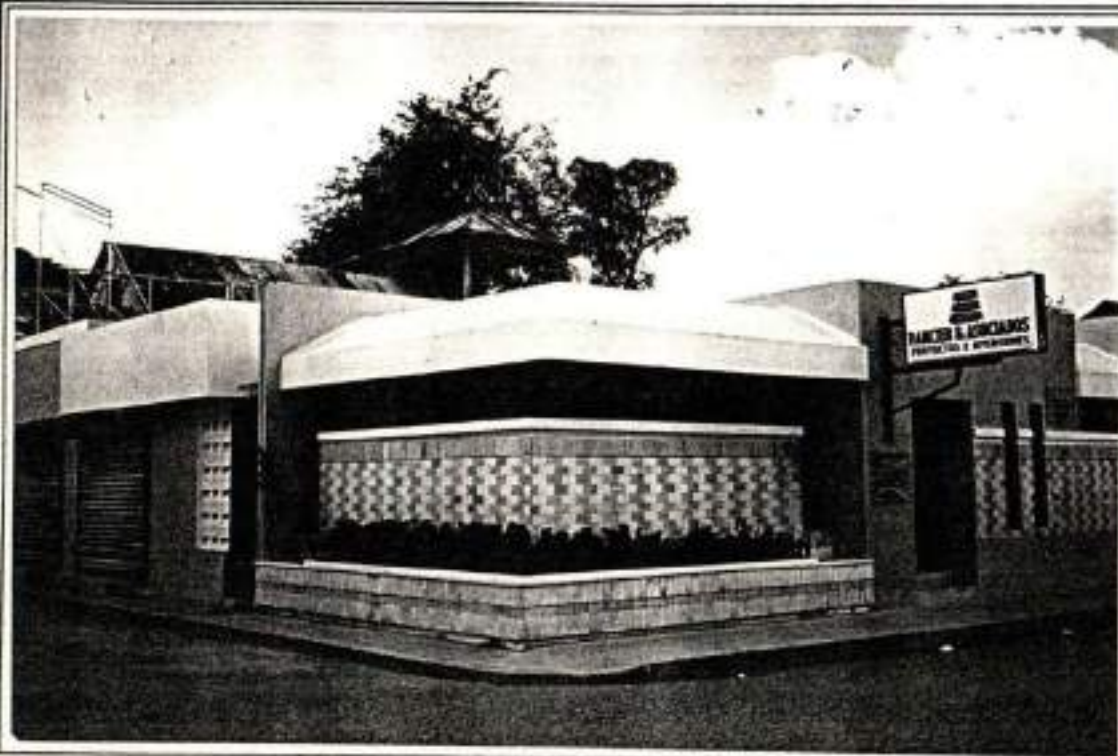

LOCALIZACION EN LA CIUDAD:



MANZANA # : 53 CALLE: CORDOVA

CASA #: 82

MATERIAL: BLOQUES DE CONCRETO.

M	MONUMENTAL	
1	CATEGORIA 1	
2	CATEGORIA 2	
3	CATEGORIA 3	
4	CATEGORIA 4	X

ELABORO : ARQ. LIGIA CALERO CHAVIER.

FECHA: ENERO DE 1994.

OFICINA DE PATRIMONIO CULTURAL
 PLAN DE CONTINGENCIA DEL CASCO URBANO DE LA CIUDAD DE MOCA
 REPUBLICA DOMINICANA.

CODIFICACION:
 M-94-498

FICHA DE IDENTIFICACION DE INMUEBLES:

FOTO:

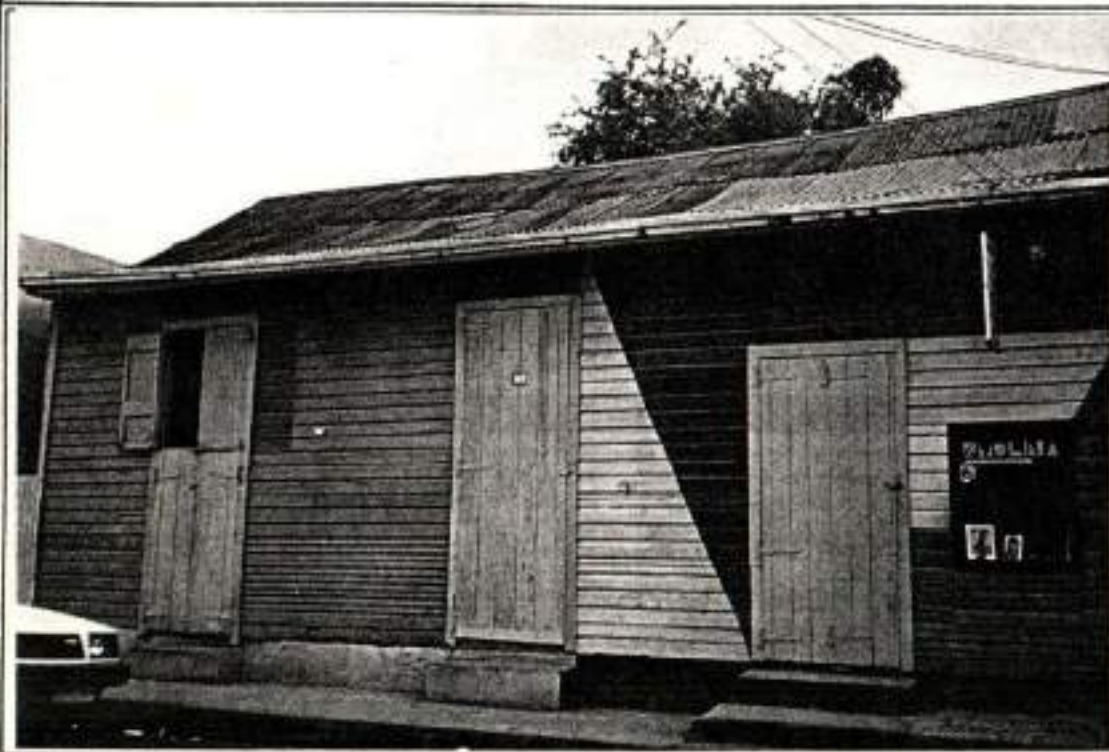

LOCALIZACION EN LA CIUDAD:



MANZANA # : 53

CALLE: CORDOVA

CASA #: 80

MATERIAL: MADERA CON TECHOS DE PLANCHAS DE CINC. PUERTAS EN MADERA.

M	MONUMENTAL	
1	CATEGORIA 1	
2	CATEGORIA 2	
3	CATEGORIA 3	X
4	CATEGORIA 4	

ELABORO : ARQ. LIGIA CALERO CHAVIER.

FECHA: ENERO DE 1994.

OFICINA DE PATRIMONIO CULTURAL
 PLAN DE CONTINGENCIA DEL CASCO URBANO DE LA CIUDAD DE MOCA
 REPUBLICA DOMINICANA.

CODIFICACION:
 M-94-471

FICHA DE IDENTIFICACION DE INMUEBLES:

FOTO:



LOCALIZACION EN LA CIUDAD:



MANZANA # : 50

CALLE: COLON

CASA #: 16

MATERIAL: MADERA CON TECHOS DE PLANCHAS DE CINC.
 PUERTAS Y VENTANAS EN MADERA.

M	MONUMENTAL	
1	CATEGORIA 1	
2	CATEGORIA 2	
3	CATEGORIA 3	X
4	CATEGORIA 4	

ELABORO : ARQ. LIGIA CALERO CHAVIER.

FECHA: ENERO DE 1994.

OFICINA DE PATRIMONIO CULTURAL
PLAN DE CONTINGENCIA DEL CASCO URBANO DE LA CIUDAD DE MOCA
REPUBLICA DOMINICANA.

CODIFICACION:
M-94-472

FICHA DE IDENTIFICACION DE INMUEBLES:

FOTO:

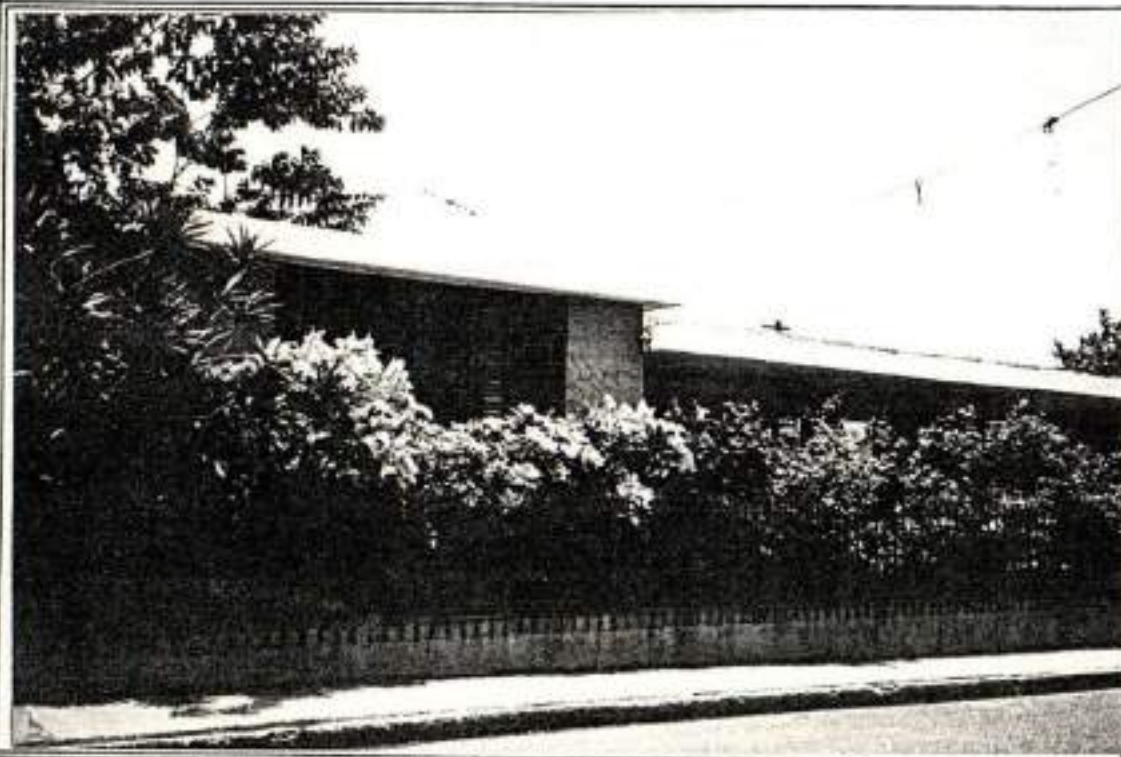

LOCALIZACION EN LA CIUDAD:



MANZANA # : 50

CALLE: 26 DE JULIO

CASA #: 4

MATERIAL: BLOQUES DE CONCRETO.

M	MONUMENTAL	
1	CATEGORIA 1	
2	CATEGORIA 2	
3	CATEGORIA 3	
4	CATEGORIA 4	X

ELABORO : ARQ. LIGIA CALERO CHAVIER.

FECHA: ENERO DE 1994.

OFICINA DE PATRIMONIO CULTURAL
 PLAN DE CONTINGENCIA DEL CASCO URBANO DE LA CIUDAD DE MOCA
 REPUBLICA DOMINICANA.

CODIFICACION:
 M-94-473

FICHA DE IDENTIFICACION DE INMUEBLES:

FOTO:



LOCALIZACION EN LA CIUDAD:



HANZANA # : 50

CALLE: 26 DE JULIO

CASA #: 4 A □

MATERIAL: BLOQUES DE CONCRETO.

M	MONUMENTAL	
1	CATEGORIA 1	
2	CATEGORIA 2	
3	CATEGORIA 3	
4	CATEGORIA 4	X

ELABORO : ARQ. LIGIA CALERO CHAVIER.

FECHA: ENERO DE 1994

OFICINA DE PATRIMONIO CULTURAL
 PLAN DE CONTINGENCIA DEL CASCO URBANO DE LA CIUDAD DE MOCA
 REPUBLICA DOMINICANA.

CODIFICACION:
 M-94-474

FICHA DE IDENTIFICACION DE INMUEBLES:

FOTO:

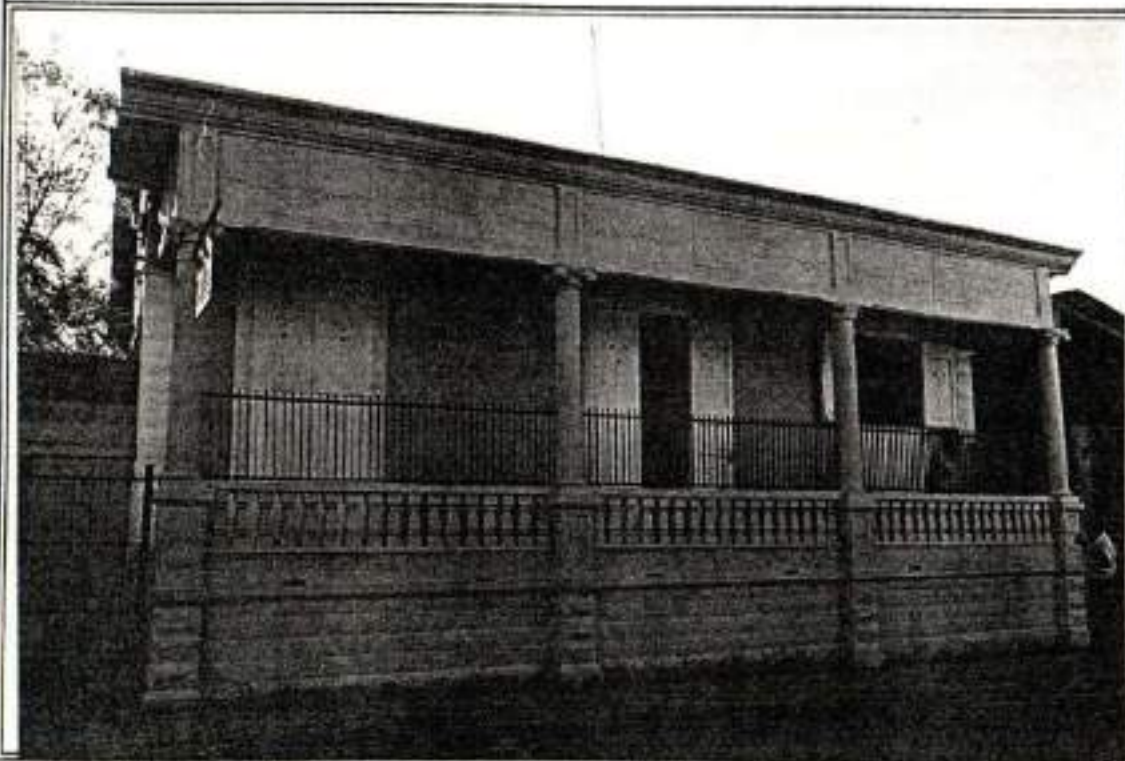

LOCALIZACION EN LA CIUDAD:



MANZANA # : 50

CALLE: 26 DE JULIO

CASA #: 6

MATERIAL: BLOQUES DE CONCRETO CON TECHOS DE PLANCHAS DE CINC.
 COLUMNAS Y BALAUSTRAS DE GALERIA EN CEMENTO.
 PUERTAS DE MADERA.

M	MONUMENTAL	
1	CATEGORIA 1	X
2	CATEGORIA 2	
3	CATEGORIA 3	
4	CATEGORIA 4	

ELABORO : ARQ. LIGIA CALERO CHAVIER.

FECHA: ENERO DE 1994

OFICINA DE PATRIMONIO CULTURAL
 PLAN DE CONTINGENCIA DEL CASCO URBANO DE LA CIUDAD DE MOCA
 REPUBLICA DOMINICANA.

CODIFICACION:

M-94-475

FICHA DE IDENTIFICACION DE INMUEBLES:

FOTO:



LOCALIZACION EN LA CIUDAD:



MANZANA # : 51

CALLE: 26 DE JULIO

CASA #: 67 □

MATERIAL: BLOQUES DE CONCRETO.

M	MONUMENTAL	
1	CATEGORIA 1	
2	CATEGORIA 2	
3	CATEGORIA 3	
4	CATEGORIA 4	X

ELABORO : ARQ. LIGIA CALERO CHAVIER.

FECHA: ENERO DE 1994.

OFICINA DE PATRIMONIO CULTURAL
 PLAN DE CONTINGENCIA DEL CASCO URBANO DE LA CIUDAD DE MOCA
 REPUBLICA DOMINICANA.

COODIFICACION:

M-94-476

FICHA DE IDENTIFICACION DE INMUEBLES:

FOTO:

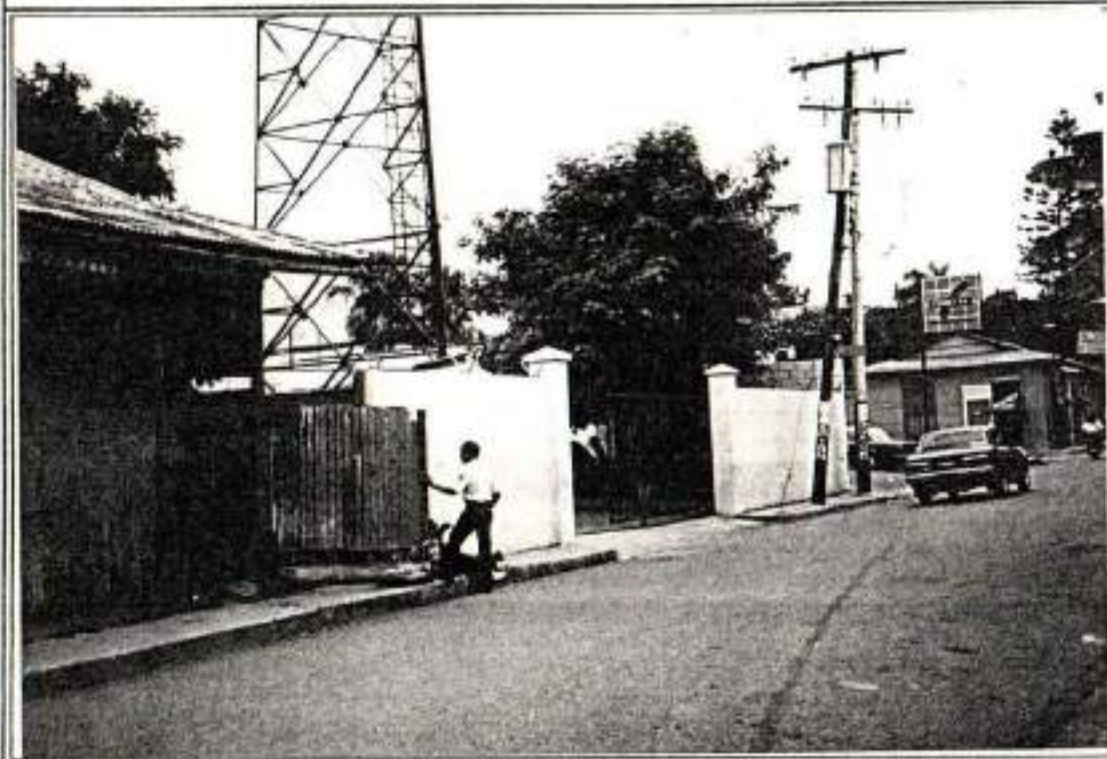

LOCALIZACION EN LA CIUDAD:



MANZANA # : 51

CALLE: NUESTRA SEÑORA DEL ROSARIO.

CASA #: 67B □

MATERIAL: VERJA SOLAR CODETEL

M	MONUMENTAL	
1	CATEGORIA 1	
2	CATEGORIA 2	
3	CATEGORIA 3	
4	CATEGORIA 4	X

ELABORO : ARQ. LIGIA CALERO CHAVIER.

FECHA: ENERO DE 1994

OFICINA DE PATRIMONIO CULTURAL
PLAN DE CONTINGENCIA DEL CASCO URBANO DE LA CIUDAD DE MOCA
REPUBLICA DOMINICANA.

CODIFICACION:
M-94-477

FICHA DE IDENTIFICACION DE INMUEBLES:

FOTO:



LOCALIZACION EN LA CIUDAD:



MANZANA # : 51

CALLE: NUESTRA SEÑORA DEL ROSARIO

CASA #: 65

MATERIAL: MADERA CON TECHOS DE PLANCHAS DE CINC.
PUERTAS DE MADERA.

M	MONUMENTAL	
1	CATEGORIA 1	X
2	CATEGORIA 2	
3	CATEGORIA 3	
4	CATEGORIA 4	

ELABORO : ARQ. LIGIA CALERO CHAVIER.

FECHA: ENERO DE 1994.

OFICINA DE PATRIMONIO CULTURAL
 PLAN DE CONTINGENCIA DEL CASCO URBANO DE LA CIUDAD DE MOCA
 REPUBLICA DOMINICANA.

CODIFICACION:

M-94-478

FICHA DE IDENTIFICACION DE INMUEBLES:

FOTO:



LOCALIZACION EN LA CIUDAD:



MANZANA # : 51

CALLE: JOSE ALFONSECA

CASA #: 13

MATERIAL: MADERA CON TECHOS DE PLANCHAS DE CINC.
 PUERTA Y VENTANA DE MADERA.

M	MONUMENTAL	
1	CATEGORIA 1	
2	CATEGORIA 2	
3	CATEGORIA 3	X
4	CATEGORIA 4	

ELABORO : ARQ. LIGIA CALERO CHAVIER.

FECHA: ENERO DE 1994.

OFICINA DE PATRIMONIO CULTURAL
 PLAN DE CONTINGENCIA DEL CASCO URBANO DE LA CIUDAD DE MOCA
 REPUBLICA DOMINICANA.

CODIFICACION:
 M-94-479

FICHA DE IDENTIFICACION DE INMUEBLES:

FOTO:

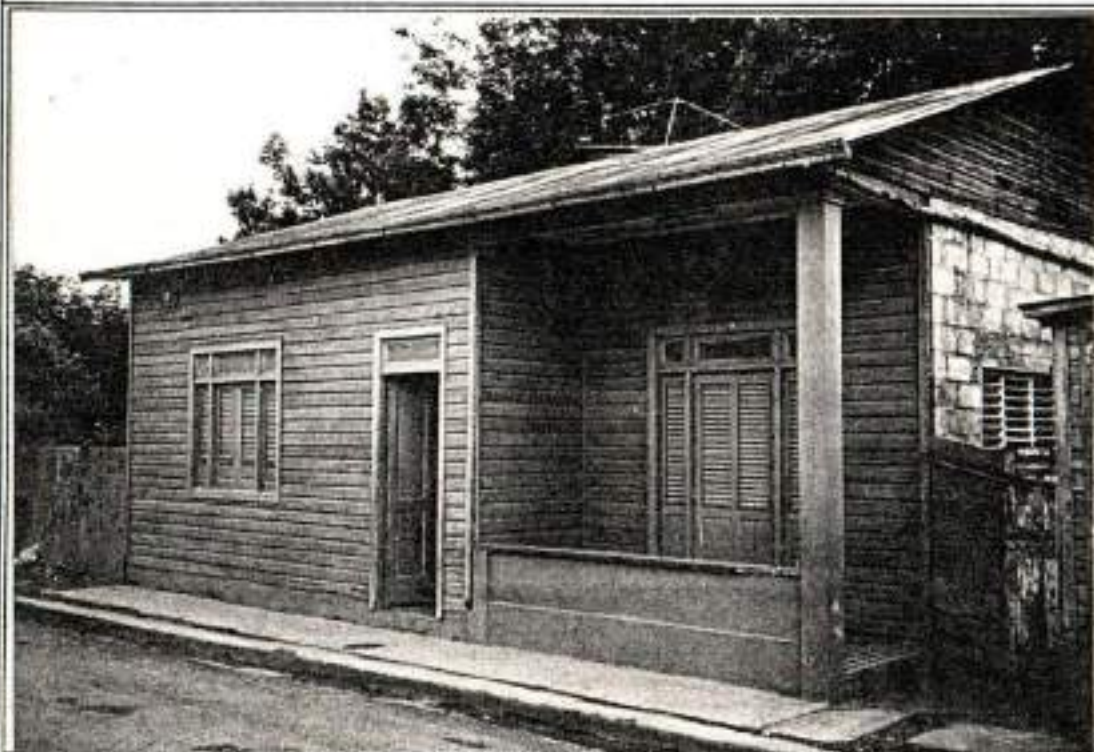

LOCALIZACION EN LA CIUDAD:



MANZANA # : 51

CALLE: JOSE ALFONSECA

CASA #: 11

MATERIAL: MADERA CON TECHOS DE PLANCHAS DE CINC.
 PUERTAS Y VENTANAS DE MADERA.

M	MONUMENTAL	
1	CATEGORIA 1	
2	CATEGORIA 2	
3	CATEGORIA 3	X
4	CATEGORIA 4	

ELABORO : ARQ. LIGIA CALERO CHAVIER.

FECHA: ENERO DE 1994.

OFICINA DEL PATRIMONIO CULTURAL
 PLAN DE CONTINGENCIA DEL CASCO URBANO DE LA CIUDAD DE MOCA
 REPUBLICA DOMINICANA.

CODIFICACION:

M-94-480

FICHA DE IDENTIFICACION DE INMUEBLES:

FOTO:

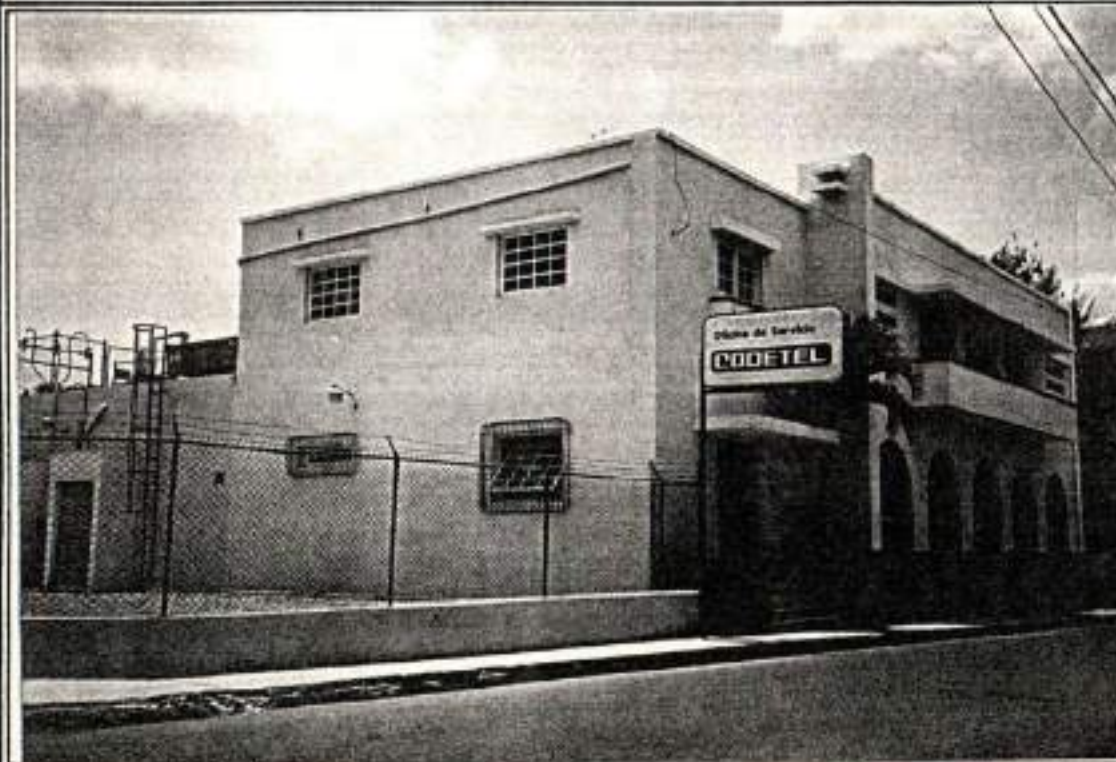

LOCALIZACION EN LA CIUDAD:



MANZANA # : 51

CALLE: INDEPENDENCIA

CASA #: 38

MATERIAL: EDIFICIO DE BLOQUES DE CONCRETO.

M	MONUMENTAL	
1	CATEGORIA 1	
2	CATEGORIA 2	
3	CATEGORIA 3	
4	CATEGORIA 4	X

ELABORO : ARQ. LIGIA CALERO CHAVIER.

FECHA: ENERO DE 1994

OFICINA DE PATRIMONIO CULTURAL
 PLAN DE CONTINGENCIA DEL CASCO URBANO DE LA CIUDAD DE MOCA
 REPUBLICA DOMINICANA.

CODIFICACION:
 M-94-481

FICHA DE IDENTIFICACION DE INMUEBLES:

FOTO:



LOCALIZACION EN LA CIUDAD:



MANZANA # : 52

CALLE: CORDOVA

CASA #: 81

MATERIAL: MADERA CON TECHOS DE PLANCHAS DE CINC.
 PUERTAS Y VENTANAS DE MADERA.

M	MONUMENTAL	
1	CATEGORIA 1	X
2	CATEGORIA 2	
3	CATEGORIA 3	
4	CATEGORIA 4	

ELABORO : ARQ. LIGIA CALERO CHAVIER.

FECHA: ENERO DE 1994.

OFICINA DE PATRIMONIO CULTURAL
 PLAN DE CONTINGENCIA DEL CASCO URBANO DE LA CIUDAD DE MOCA
 REPUBLICA DOMINICANA.

CODIFICACION:
 M-94-482

FICHA DE IDENTIFICACION DE INMUEBLES:

FOTO:



LOCALIZACION EN LA CIUDAD:



MANZANA # : 52

CALLE: CORDOVA

CASA #: 78A □

MATERIAL: BLOQUES DE CONCRETO.

M	MONUMENTAL	
1	CATEGORIA 1	
2	CATEGORIA 2	
3	CATEGORIA 3	
4	CATEGORIA 4	X

ELABORO : ARQ. LIGIA CALERO CHAVIER.

FECHA: ENERO DE 1994.

OFICINA DE PATRIMONIO CULTURAL
 PLAN DE CONTINGENCIA DEL CASCO URBANO DE LA CIUDAD DE MOCA
 REPUBLICA DOMINICANA.

CODIFICACION:
 M-94-483

FICHA DE IDENTIFICACION DE INMUEBLES:

FOTO:

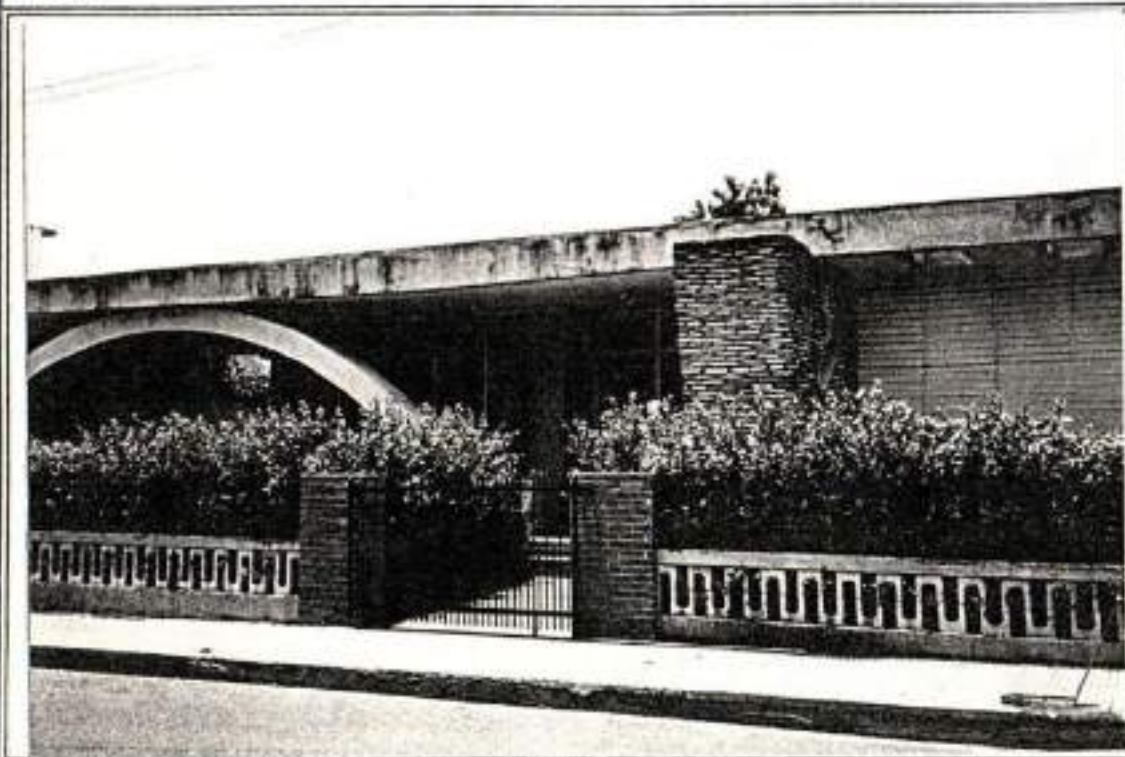

LOCALIZACION EN LA CIUDAD:



MANZANA # : 52

CALLE: CORDOVA

CASA #: 79

MATERIAL: BLOQUES DE CONCRETO.

M	MONUMENTAL	
1	CATEGORIA 1	
2	CATEGORIA 2	
3	CATEGORIA 3	
4	CATEGORIA 4	X

ELABORO : ARQ. LIGIA CALERO CHAVIER.

FECHA: ENERO DE 1994.

OFICINA DE PATRIMONIO CULTURAL
 PLAN DE CONTINGENCIA DEL CASCO URBANO DE LA CIUDAD DE MOCA
 REPUBLICA DOMINICANA.

CODIFICACION:
 M-94-484

FICHA DE IDENTIFICACION DE INMUEBLES:

FOTO:



LOCALIZACION EN LA CIUDAD:



MANZANA # : 52

CALLE: COBDOVA

CASA #: 77A □

MATERIAL: BLOQUES DE CONCRETO.

M	MONUMENTAL	
1	CATEGORIA 1	
2	CATEGORIA 2	
3	CATEGORIA 3	
4	CATEGORIA 4	X

ELABORO : ARQ. LIGIA CALERO CHAVIER.

FECHA: ENERO DE 1994.

OFICINA DE PATRIMONIO CULTURAL
 PLAN DE CONTINGENCIA DEL CASCO URBANO DE LA CIUDAD DE MOCA
 REPUBLICA DOMINICANA.

CODIFICACION:

M-94-485

FICHA DE IDENTIFICACION DE INMUEBLES:

FOTO:



LOCALIZACION EN LA CIUDAD:



MANZANA # : 52

CALLE: CORDOVA

CASA #: 77

MATERIAL: CONCRETO Y TECHOS DE PLANCHAS DE CINC.

M	MONUMENTAL	
1	CATEGORIA 1	
2	CATEGORIA 2	
3	CATEGORIA 3	X
4	CATEGORIA 4	

ELABORO : ARQ. LIGIA CALERO CHAVIER.

FECHA: ENERO DE 1994.

OFICINA DE PATRIMONIO CULTURAL
PLAN DE CONTINGENCIA DEL CASCO URBANO DE LA CIUDAD DE MOCA
REPUBLICA DOMINICANA.

CODIFICACION:
M-94-486

FICHA DE IDENTIFICACION DE INMUEBLES:

FOTO:



LOCALIZACION EN LA CIUDAD:



MANZANA # : 52

CALLE: JOSE ALPONSECA

CASA #: 77B □

MATERIAL: BLOQUES DE CONCRETO.

M	MONUMENTAL	
1	CATEGORIA 1	
2	CATEGORIA 2	
3	CATEGORIA 3	
4	CATEGORIA 4	X

ELABORO : ARQ. LIGIA CALERO CHAVIER.

FECHA: ENERO DE 1994.

OFICINA DE PATRIMONIO CULTURAL
PLAN DE CONTINGENCIA DEL CASCO URBANO DE LA CIUDAD DE MOCA
REPUBLICA DOMINICANA.

CODIFICACION:

M-94-487

FICHA DE IDENTIFICACION DE INMUEBLES:

FOTO:



LOCALIZACION EN LA CIUDAD:



MANZANA # : 52

CALLE: JOSE ALFONSECA

CASA #: 77C □

MATERIAL: BLOQUES DE CONCRETO.

M	MONUMENTAL	
1	CATEGORIA 1	
2	CATEGORIA 2	
3	CATEGORIA 3	
4	CATEGORIA 4	X

ELABORO : ARQ. LIGIA CALERO CHAVIER.

FECHA: ENERO DE 1994.

OFICINA DE PATRIMONIO CULTURAL
 PLAN DE CONTINGENCIA DEL CASCO URBANO DE LA CIUDAD DE MOCA
 REPUBLICA DOMINICANA.

CODIFICACION:
 M-94-488

FICHA DE IDENTIFICACION DE INMUEBLES:

FOTO:



LOCALIZACION EN LA CIUDAD:



MANZANA # : 52

CALLE: NUESTRA SEÑORA DEL ROSARIO

CASA #: 74 □

MATERIAL: BLOQUES DE CONCRETO Y TECHOS DE PLANCHAS DE CINC.
 PUERTAS DE MADERA.

N	MONUMENTAL	
1	CATEGORIA 1	
2	CATEGORIA 2	
3	CATEGORIA 3	X
4	CATEGORIA 4	

ELABORO : ARQ. LIGIA CALERO CHAVIER.

FECHA: ENERO DE 1994.

OFICINA DE PATRIMONIO CULTURAL
 PLAN DE CONTINGENCIA DEL CASCO URBANO DE LA CIUDAD DE MOCA
 REPUBLICA DOMINICANA.

CODIFICACION:
 M-94-489

FICHA DE IDENTIFICACION DE INMUEBLES:

FOTO:



LOCALIZACION EN LA CIUDAD:



MANZANA # : 52 CALLE: 26 DE JULIO

CASA #: 76 □

MATERIAL: BLOQUES DE CONCRETO.

H	MONUMENTAL	X
1	CATEGORIA 1	
2	CATEGORIA 2	
3	CATEGORIA 3	
4	CATEGORIA 4	

ELABORO : ARQ. LIGIA CALERO CHAVIER.

FECHA: ENERO DE 1994.

OFICINA DE PATRIMONIO CULTURAL
 PLAN DE CONTINGENCIA DEL CASCO URBANO DE LA CIUDAD DE MOCA
 REPUBLICA DOMINICANA.

CODIFICACION:
 M-94-490

FICHA DE IDENTIFICACION DE INMUEBLES:

FOTO:

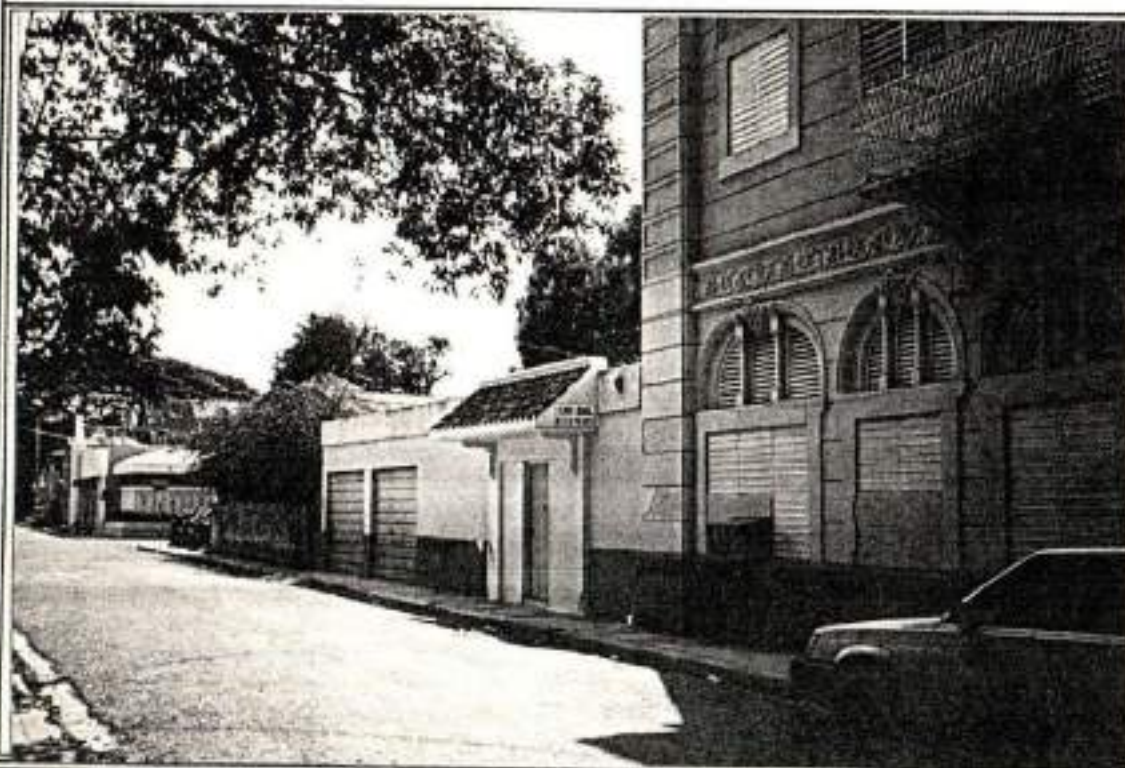

LOCALIZACION EN LA CIUDAD:



MANZANA # : 52

CALLE: 26 DE JULIO

CASA #: 76A □

MATERIAL: MURO DE BLOQUES DE CONCRETO.

M	MONUMENTAL	
1	CATEGORIA 1	
2	CATEGORIA 2	
3	CATEGORIA 3	
4	CATEGORIA 4	X

ELABORO : ARQ. LIGIA CALERO CHAVIER.

FECHA: ENERO DE 1994.

OFICINA DE PATRIMONIO CULTURAL
 PLAN DE CONTINGENCIA DEL CASCO URBANO DE LA CIUDAD DE MOCA
 REPUBLICA DOMINICANA.

CODIFICACION:
 M-94-491

FICHA DE IDENTIFICACION DE INMUEBLES:

FOTO:



LOCALIZACION EN LA CIUDAD:



MANZANA # : 53

CALLE: SALCEDO

CASA #: 111

MATERIAL: BLOQUES DE CONCRETO.

M	MONUMENTAL	
1	CATEGORIA 1	
2	CATEGORIA 2	
3	CATEGORIA 3	
4	CATEGORIA 4	X

ELABORO : ARQ. LIGIA CALERO CHAVIER.

FECHA: ENERO DE 1994.

OFICINA DE PATRIMONIO CULTURAL
 PLAN DE CONTINGENCIA DEL CASCO URBANO DE LA CIUDAD DE MOCA
 REPUBLICA DOMINICANA.

CODIFICACION:
 M-94-492

FICHA DE IDENTIFICACION DE INMUEBLES:

FOTO:



LOCALIZACION EN LA CIUDAD:



MANZANA # : 53 CALLE: SALCEDO

CASA #: 109

MATERIAL: MADERA CON TECHOS DE PLANCHAS DE CINC.
 PUERTAS Y VENTANAS EN MADERA.

M	MONUMENTAL	
1	CATEGORIA 1	
2	CATEGORIA 2	X
3	CATEGORIA 3	
4	CATEGORIA 4	

ELABORO : ARQ. LIGIA CALERO CHAVIER.
 FECHA: ENERO DE 1994.

OFICINA DE PATRIMONIO CULTURAL
 PLAN DE CONTINGENCIA DEL CASCO URBANO DE LA CIUDAD DE MOCA
 REPUBLICA DOMINICANA.

CODIFICACION:
 M-94-493

FICHA DE IDENTIFICACION DE INMUEBLES:

FOTO:



LOCALIZACION EN LA CIUDAD:



MANZANA # :

53

CALLE: SALCEDO

CASA #: 107

MATERIAL:

MADERA CON TECHOS DE PLANCHAS DE CINC.
 COLUMNAS Y BARANDA DE GALERIA EN CEMENTO.
 PUERTAS Y VENTANAS DE MADERA.

M	MONUMENTAL	
1	CATEGORIA 1	
2	CATEGORIA 2	
3	CATEGORIA 3	X
4	CATEGORIA 4	

ELABORO : ARQ. LIGIA CALERO CHAVIER.

FECHA: ENERO DE 1994.

OFICINA DE PATRIMONIO CULTURAL
 PLAN DE CONTINGENCIA DEL CASCO URBANO DE LA CIUDAD DE MOCA
 REPUBLICA DOMINICANA.

CODIFICACION:

M-94-494

FICHA DE IDENTIFICACION DE INMUEBLES:

FOTO:



LOCALIZACION EN LA CIUDAD:



MANZANA # : 53 CALLE: SALCEDO
 MATERIAL: BLOQUES DE CONCRETO.

CASA #: 105

M	MONUMENTAL	
1	CATEGORIA 1	
2	CATEGORIA 2	
3	CATEGORIA 3	
4	CATEGORIA 4	X

ELABORO : ARQ. LIGIA CALERO CHAVIER.

FECHA: ENERO DE 1994.

OFICINA DE PATRIMONIO CULTURAL
 PLAN DE CONTINGENCIA DEL CASCO URBANO DE LA CIUDAD DE MOCA
 REPUBLICA DOMINICANA.

CODIFICACION:

M-94-495

FICHA DE IDENTIFICACION DE INMUEBLES:

FOTO:



LOCALIZACION EN LA CIUDAD:



MANZANA # : 53

CALLE: JOSE ALFONSECA

CASA #: 10

MATERIAL: BLOQUES DE CONCRETO.

M	MONUMENTAL	
1	CATEGORIA 1	
2	CATEGORIA 2	
3	CATEGORIA 3	
4	CATEGORIA 4	X

ELABORO : ARQ. LIGIA CALERO CHAVIER.

FECHA: ENERO DE 1994.

OFICINA DE PATRIMONIO CULTURAL
 PLAN DE CONTINGENCIA DEL CASCO URBANO DE LA CIUDAD DE MOCA
 REPUBLICA DOMINICANA.

CODIFICACION:
 M-94-496

FICHA DE IDENTIFICACION DE INMUEBLES:

FOTO:



LOCALIZACION EN LA CIUDAD:



MANZANA # : 53 CALLE: CORDOVA
 MATERIAL: BLOQUES DE CONCRETO.

CASA #: 76

M	MONUMENTAL	
1	CATEGORIA 1	
2	CATEGORIA 2	
3	CATEGORIA 3	
4	CATEGORIA 4	X

ELABORO : ARQ. LIGIA CALERO CHAVIER.

FECHA: ENERO DE 1994.

OFICINA DE PATRIMONIO CULTURAL
 PLAN DE CONTINGENCIA DEL CASCO URBANO DE LA CIUDAD DE MOCA
 REPUBLICA DOMINICANA.

CODIFICACION:
 M-94-497

FICHA DE IDENTIFICACION DE INMUEBLES:

FOTO:



LOCALIZACION EN LA CIUDAD:



MANZANA # : 53

CALLE: CORDOVA

CASA #:78

MATERIAL: EDIFICACION EN MADERA DE DOS NIVELES. TECHOS DE PLANCHAS DE CINC.
 PUERTAS Y VENTANAS EN MADERA. COLUMNAS Y BARANDA DE GALERIA EN SEGUNDO NIVEL
 DE MADERA.

M	MONUMENTAL	X
1	CATEGORIA 1	
2	CATEGORIA 2	
3	CATEGORIA 3	
4	CATEGORIA 4	

ELABORO : ARQ. LIGIA CALERO CHAVIER.

FECHA: ENERO DE 1994.

OFICINA DE PATRIMONIO CULTURAL
 PLAN DE CONTINGENCIA DEL CASCO URBANO DE LA CIUDAD DE MOCA
 REPUBLICA DOMINICANA.

CODIFICACION:
 M-94-440

FICHA DE IDENTIFICACION DE INMUEBLES:

FOTO:



LOCALIZACION EN LA CIUDAD:



MANZANA # : 47

CALLE: JOSE ALFONSECA

CASA #: 30

MATERIAL: BLOQUES DE CONCRETO.

M	MONUMENTAL	
1	CATEGORIA 1	
2	CATEGORIA 2	
3	CATEGORIA 3	
4	CATEGORIA 4	X

ELABORO : ARQ. LIGIA CALERO CHAVIER.

FECHA: MARZO DE 1994.

OFICINA DE PATRIMONIO CULTURAL
PLAN DE CONTINGENCIA DEL CASCO URBANO DE LA CIUDAD DE MOCA
REPUBLICA DOMINICANA.

CODIFICACION:

M-94-441

FICHA DE IDENTIFICACION DE INMUEBLES:

FOTO:

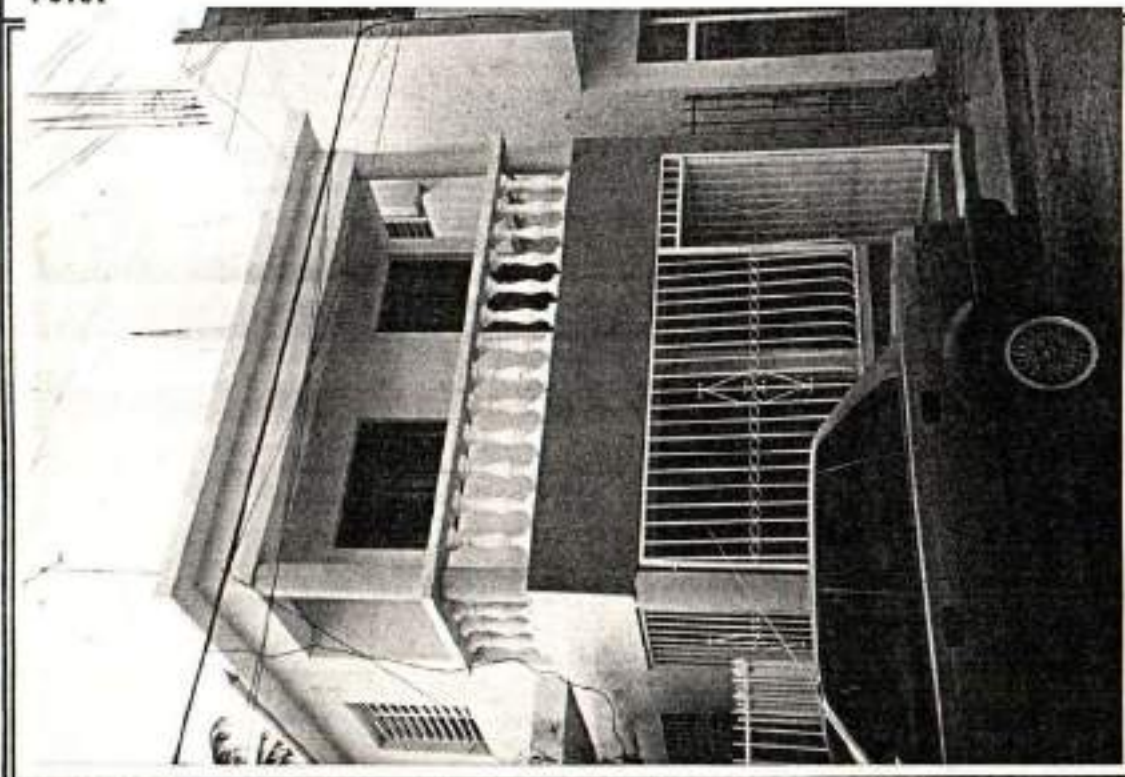

LOCALIZACION EN LA CIUDAD:



MANZANA # : 47

CALLE: JOSE ALFONSECA

CASA #: 32

MATERIAL: BLOQUES DE CONCRETO.

M	MONUMENTAL	
1	CATEGORIA 1	
2	CATEGORIA 2	
3	CATEGORIA 3	
4	CATEGORIA 4	X

ELABORO : ARQ. LIGIA CALERO CHAVIER.

FECHA: MARZO DE 1994.

OFICINA DE PATRIMONIO CULTURAL
 PLAN DE CONTINGENCIA DEL CASCO URBANO DE LA CIUDAD DE MOCA
 REPUBLICA DOMINICANA.

CODIFICACION:
 M-94-442

FICHA DE IDENTIFICACION DE INMUEBLES:

FOTO:



LOCALIZACION EN LA CIUDAD:

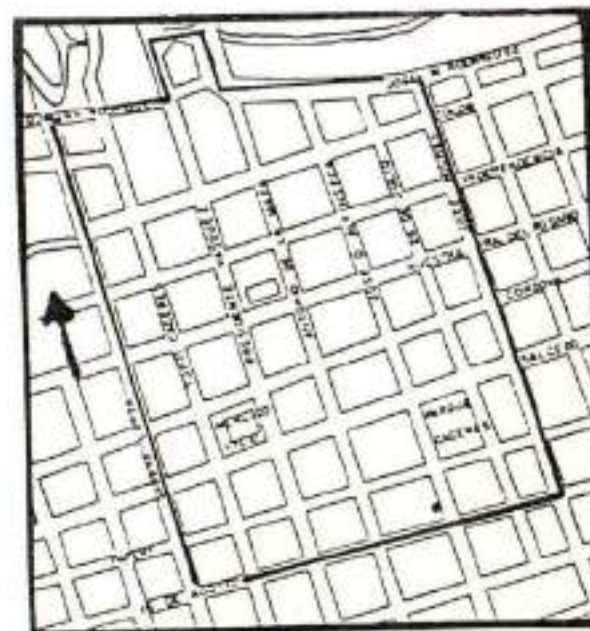

MANZANA # : 47 CALLE: JOSE ALFONSECA CASA #: 34
 MATERIAL: BLOQUES DE CONCRETO.

M	MONUMENTAL	
1	CATEGORIA 1	
2	CATEGORIA 2	
3	CATEGORIA 3	
4	CATEGORIA 4	X

ELABORO : ARQ. LIGIA CALERO CHAVIER.
 FECHA: MARZO DE 1994.

OFICINA DE PATRIMONIO CULTURAL
 PLAN DE CONTINGENCIA DEL CASCO URBANO DE LA CIUDAD DE MOCA
 REPUBLICA DOMINICANA.

CODIFICACION:

M-94-443

FICHA DE IDENTIFICACION DE INMUEBLES:

FOTO:



LOCALIZACION EN LA CIUDAD:



MANZANA # : 48

CALLE: 16 DE AGOSTO

CASA #: 68

MATERIAL: BLOQUES DE CONCRETO. PUERTAS Y VENTANAS DE ALUMINIO Y VIDRIO.

M	MONUMENTAL	
1	CATEGORIA 1	
2	CATEGORIA 2	
3	CATEGORIA 3	
4	CATEGORIA 4	X

ELABORO : ARQ. LIGIA CALERO CHAVIER.

FECHA: ENERO DE 1994.

OFICINA DE PATRIMONIO CULTURAL
 PLAN DE CONTINGENCIA DEL CASCO URBANO DE LA CIUDAD DE MOCA
 REPUBLICA DOMINICANA.

CODIFICACION:
 M-94-444

FICHA DE IDENTIFICACION DE INMUEBLES:

FOTO:



LOCALIZACION EN LA CIUDAD:



MANZANA # : 48

CALLE: 16 DE AGOSTO

CASA #: 70

MATERIAL: MADERA Y TECHOS DE PLANCHAS DE CINC.

PUERTAS Y VENTANAS DE MADERA.

M	MONUMENTAL	
1	CATEGORIA 1	
2	CATEGORIA 2	
3	CATEGORIA 3	X
4	CATEGORIA 4	

ELABORO : ARQ. LIGIA CALERO CHAVIER.

FECHA: ENERO DE 1994.

OFICINA DE PATRIMONIO CULTURAL
 PLAN DE CONTINGENCIA DEL CASCO URBANO DE LA CIUDAD DE MOCA
 REPUBLICA DOMINICANA.

CODIFICACION:

M-94-445

FICHA DE IDENTIFICACION DE INMUEBLES:

FOTO:



LOCALIZACION EN LA CIUDAD:



MANZANA # : 48

CALLE: 16 DE AGOSTO

CASA #: 70-B

MATERIAL: BLOQUES DE CONCRETO. VENTANAS DE ALUMINIO. PUERTA DE MADERA.

M	MONUMENTAL	
1	CATEGORIA 1	
2	CATEGORIA 2	
3	CATEGORIA 3	
4	CATEGORIA 4	X

ELABORO : ARQ. LIGIA CALERO CHAVIER.

FECHA: ENERO DE 1994.

OFICINA DE PATRIMONIO CULTURAL
 PLAN DE CONTINGENCIA DEL CASCO URBANO DE LA CIUDAD DE MOCA
 REPUBLICA DOMINICANA.

CODIFICACION:
 M-94-446

FICHA DE IDENTIFICACION DE INMUEBLES:

FOTO:



LOCALIZACION EN LA CIUDAD:



MANZANA # : 48

CALLE: 16 DE AGOSTO

CASA #: 70-A

MATERIAL: BLOQUES DE CONCRETO. DOS NIVELES.

M	MONUMENTAL	
1	CATEGORIA 1	
2	CATEGORIA 2	
3	CATEGORIA 3	
4	CATEGORIA 4	X

ELABORO : ARQ. LIGIA CALERO CHAVIER.

FECHA: ENERO DE 1994.

OFICINA DE PATRIMONIO CULTURAL
 PLAN DE CONTINGENCIA DEL CASCO URBANO DE LA CIUDAD DE MOCA
 REPUBLICA DOMINICANA.

CODIFICACION:
 M-94-447

FICHA DE IDENTIFICACION DE INMUEBLES:

FOTO:



LOCALIZACION EN LA CIUDAD:



MANZANA # : 48

CALLE: 16 DE AGOSTO

CASA #: 72

MATERIAL: BLOQUES DE CONCRETO.DOS NIVELES.

M	MONUMENTAL	
1	CATEGORIA 1	
2	CATEGORIA 2	
3	CATEGORIA 3	
4	CATEGORIA 4	X

ELABORO : ARQ. LIGIA CALERO CHAVIER.

FECHA: ENERO DE 1994.

OFICINA DE PATRIMONIO CULTURAL
 PLAN DE CONTINGENCIA DEL CASCO URBANO DE LA CIUDAD DE MOCA
 REPUBLICA DOMINICANA.

CODIFICACION:
 M-94-450

FICHA DE IDENTIFICACION DE INMUEBLES:

FOTO:



LOCALIZACION EN LA CIUDAD:



MANZANA # : 49

CALLE: 25 DE JULIO

CASA #: 2

MATERIAL: MADERA CON TECHOS DE PLANCHAS DE CINC. ANEXO EN SEGUNDO NIVEL DE MADERA.
 PUERTAS Y VENTANAS DE MADERA.

M	MONUMENTAL	
1	CATEGORIA 1	X
2	CATEGORIA 2	
3	CATEGORIA 3	
4	CATEGORIA 4	

ELABORO : ARQ. LIGIA CALERO CHAVIER.

FECHA: MARZO DE 1994.

OFICINA DE PATRIMONIO CULTURAL
 PLAN DE CONTINGENCIA DEL CASCO URBANO DE LA CIUDAD DE MOCA
 REPUBLICA DOMINICANA.

CODIFICACION:

M-94-451

FICHA DE IDENTIFICACION DE INMUEBLES:

FOTO:



LOCALIZACION EN LA CIUDAD:



MANZANA # : 49

CALLE: 26 DE JULIO

CASA #: 2C □

MATERIAL: MADERA CON TECHOS DE PLANCHAS DE CINC. PUERTAS DE CINC Y MADERA.

M	MONUMENTAL	
1	CATEGORIA 1	
2	CATEGORIA 2	
3	CATEGORIA 3	
4	CATEGORIA 4	X

ELABORO : ARQ. LIGIA CALERO CHAVIER.

FECHA: MARZO DE 1994.

OFICINA DE PATRIMONIO CULTURAL
 PLAN DE CONTINGENCIA DEL CASCO URBANO DE LA CIUDAD DE MOCA
 REPUBLICA DOMINICANA.

CODIFICACION:

M-94-452

FICHA DE IDENTIFICACION DE INMUEBLES:

FOTO:

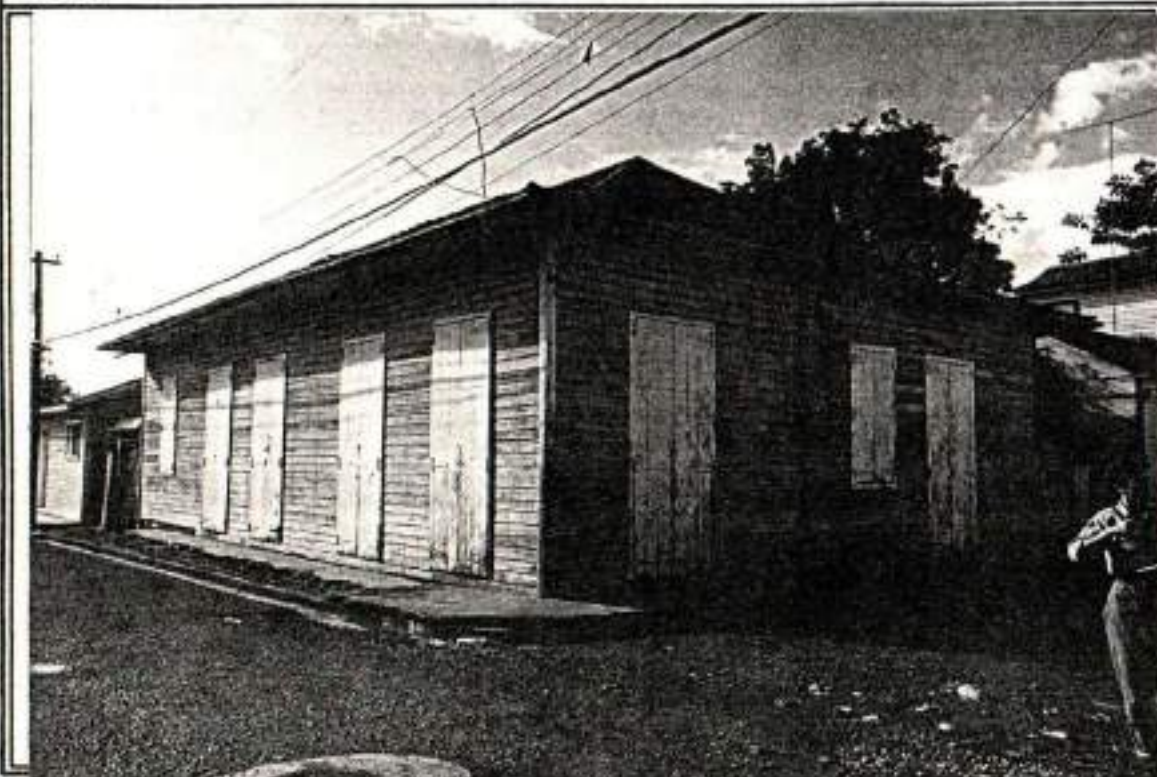

LOCALIZACION EN LA CIUDAD:



MANZANA # : 49

CALLE: COLON

CASA # : 29

MATERIAL: MADERA CON TECHOS DE PLANCHAS DE CINC. PUERTAS DE MADERA.

M	MONUMENTAL	
1	CATEGORIA 1	
2	CATEGORIA 2	
3	CATEGORIA 3	X
4	CATEGORIA 4	

ELABORO : ARQ. LIGIA CALERO CHAVIER.

FECHA: MARZO DE 1994.

OFICINA DE PATRIMONIO CULTURAL
 PLAN DE CONTINGENCIA DEL CASCO URBANO DE LA CIUDAD DE MOCA
 REPUBLICA DOMINICANA.

CODIFICACION:
 M-94-453

FICHA DE IDENTIFICACION DE INMUEBLES:

FOTO:



LOCALIZACION EN LA CIUDAD:



MANZANA # : 49

CALLE: COLON

CASA #: 27

MATERIAL: MADERA CON TECHOS DE PLANCHAS DE CINC. PUERTAS Y VENTANAS DE MADERA.

4	MONUMENTAL	
1	CATEGORIA 1	
2	CATEGORIA 2	
3	CATEGORIA 3	X
4	CATEGORIA 4	

ELABORO : ARQ. LIGIA CALERO CHAVIER.

FECHA: MARZO DE 1994.

OFICINA DE PATRIMONIO CULTURAL
 PLAN DE CONTINGENCIA DEL CASCO URBANO DE LA CIUDAD DE MOCA
 REPUBLICA DOMINICANA.

CODIFICACION:
 M-94-454

FICHA DE IDENTIFICACION DE INMUEBLES:

FOTO:



LOCALIZACION EN LA CIUDAD:



MANZANA # : 49

CALLE: COLON

CASA #: 25

MATERIAL: MADERA Y BLOQUES DE CONCRETO. TECHOS DE PLANCHAS DE CINC. PUERTAS Y VENTANAS DE MADERA.

N	MONUMENTAL	
1	CATEGORIA 1	
2	CATEGORIA 2	
3	CATEGORIA 3	X
4	CATEGORIA 4	

ELABORO : ARQ. LIGIA CALERO CHAVIER.

FECHA: MARZO DE 1994.

OFICINA DE PATRIMONIO CULTURAL
 PLAN DE CONTINGENCIA DEL CASCO URBANO DE LA CIUDAD DE MOCA
 REPUBLICA DOMINICANA.

CODIFICACION:
 M-94-455

FICHA DE IDENTIFICACION DE INMUEBLES:

FOTO:



LOCALIZACION EN LA CIUDAD:



MANZANA # : 49

CALLE: JOSE ALFONSECA

CASA #: 3

MATERIAL: BLOQUES DE CONCRETO.

M	MONUMENTAL	
1	CATEGORIA 1	
2	CATEGORIA 2	
3	CATEGORIA 3	
4	CATEGORIA 4	X

ELABORO : ARQ. LIGIA CALERO CHAVIER.

FECHA: MARZO DE 1994.

OFICINA DE PATRIMONIO CULTURAL
 PLAN DE CONTINGENCIA DEL CASCO URBANO DE LA CIUDAD DE MOCA
 REPUBLICA DOMINICANA.

CODIFICACION:

M-94-456

FICHA DE IDENTIFICACION DE INMUEBLES:

FOTO:



LOCALIZACION EN LA CIUDAD:



MANZANA # : 49

CALLE: JOSE MARIA RODRIGUEZ

CASA #: 4

MATERIAL: MADERA CON TECHOS DE PLANCHAS DE CINC. PUERTAS DE MADERA.

M	MONUMENTAL	
1	CATEGORIA 1	
2	CATEGORIA 2	
3	CATEGORIA 3	
4	CATEGORIA 4	x

ELABORO : ARQ. LIGIA CALERO CHAVIER.

FECHA: MARZO DE 1994.

OFICINA DE PATRIMONIO CULTURAL
 PLAN DE CONTINGENCIA DEL CASCO URBANO DE LA CIUDAD DE MOCA
 REPUBLICA DOMINICANA.

CODIFICACION:
 M-94-458

FICHA DE IDENTIFICACION DE INMUEBLES:

FOTO:



LOCALIZACION EN LA CIUDAD:



MANZANA # : 49

CALLE: JOSE MARIA RODRIGUEZ

CASA #: 8.8A □

MATERIAL: MADERA .

M	MONUMENTAL	
1	CATEGORIA 1	
2	CATEGORIA 2	
3	CATEGORIA 3	
4	CATEGORIA 4	X

ELABORO : ARQ. LIGIA CALERO CHAVIER.

FECHA: MARZO DE 1994.

OFICINA DE PATRIMONIO CULTURAL
 PLAN DE CONTINGENCIA DEL CASCO URBANO DE LA CIUDAD DE MOCA
 REPUBLICA DOMINICANA.

CODIFICACION:
 M-94-459

FICHA DE IDENTIFICACION DE INMUEBLES:

FOTO:

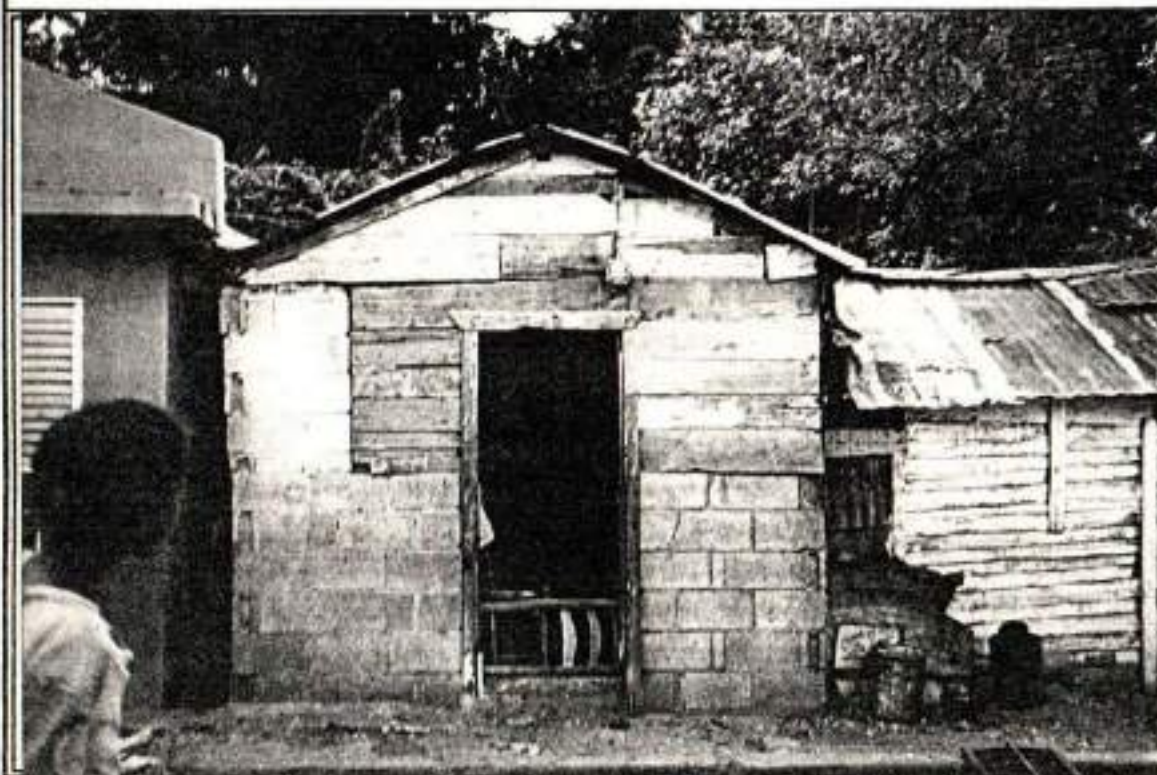

LOCALIZACION EN LA CIUDAD:



HANZANA # : 49

CALLE: JOSE MARIA RODRIGUEZ

CASA #: 10

MATERIAL: BLOQUES DE CONCRETO.

M	MONUMENTAL	
1	CATEGORIA 1	
2	CATEGORIA 2	
3	CATEGORIA 3	
4	CATEGORIA 4	X

ELABORO : ARQ. LIGIA CALERO CHAVIER.

FECHA: MARZO DE 1994.

OFICINA DE PATRIMONIO CULTURAL
 PLAN DE CONTINGENCIA DEL CASCO URBANO DE LA CIUDAD DE MOCA
 REPUBLICA DOMINICANA.

CODIFICACION:
 M-94-460

FICHA DE IDENTIFICACION DE INMUEBLES:

FOTO:



LOCALIZACION EN LA CIUDAD:



MANZANA # : 49

CALLE: JOSE MARIA RODRIGUEZ

CASA #: 12

MATERIAL: BLOQUES DE CONCRETO.

M	MONUMENTAL	
1	CATEGORIA 1	
2	CATEGORIA 2	
3	CATEGORIA 3	
4	CATEGORIA 4	X

ELABORO : ARQ. LIGIA CALERO CHAVIER.

FECHA: MARZO DE 1994.

OFICINA DE PATRIMONIO CULTURAL
 PLAN DE CONTINGENCIA DEL CASCO URBANO DE LA CIUDAD DE MOCA
 REPUBLICA DOMINICANA.

CODIFICACION:

M-94-462

FICHA DE IDENTIFICACION DE INMUEBLES:

FOTO:

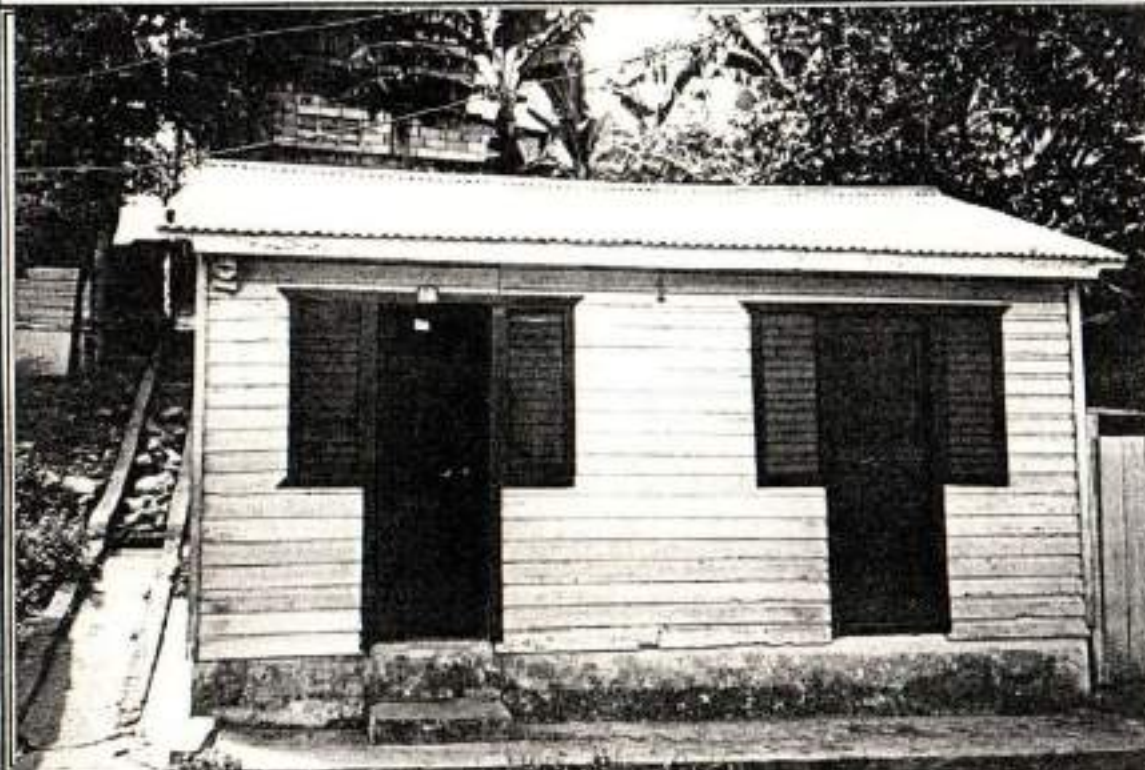

LOCALIZACION EN LA CIUDAD:



HANZANA # : 49

CALLE: JOSE MARIA RODRIGUEZ

CASA #: 16

MATERIAL: MADERA CON TECHOS DE PLANCHAS DE CINC. PUERTAS Y VENTANAS DE MADERA.

M	MONUMENTAL	
1	CATEGORIA 1	
2	CATEGORIA 2	
3	CATEGORIA 3	
4	CATEGORIA 4	X

ELABORO : ARQ. LIGIA CALERO CHAVIER.

FECHA: MARZO DE 1994.

OFICINA DE PATRIMONIO CULTURAL
 PLAN DE CONTINGENCIA DEL CASCO URBANO DE LA CIUDAD DE MOCA
 REPUBLICA DOMINICANA.

CODIFICACION:
 M-94-463

FICHA DE IDENTIFICACION DE INMUEBLES:

FOTO:



LOCALIZACION EN LA CIUDAD:



MANZANA # : 49

CALLE: JOSE MARIA RODRIGUEZ

CASA #: 18

MATERIAL: MADERA CON TECHOS DE PLANCHAS DE CINC.

M	MONUMENTAL	
1	CATEGORIA 1	
2	CATEGORIA 2	
3	CATEGORIA 3	
4	CATEGORIA 4	X

ELABORO : ARQ. LIGIA CALERO CHAVIER.

FECHA: MARZO DE 1994.

OFICINA DE PATRIMONIO CULTURAL
 PLAN DE CONTINGENCIA DEL CASCO URBANO DE LA CIUDAD DE MOCA
 REPUBLICA DOMINICANA.

CODIFICACION:

M-94-464

FICHA DE IDENTIFICACION DE INMUEBLES:

FOTO:



LOCALIZACION EN LA CIUDAD:



MANZANA # : 50

CALLE:

INDEPENDENCIA

CASA #: 39 □

MATERIAL: BLOQUES DE CONCRETO.

M	MONUMENTAL	
1	CATEGORIA 1	
2	CATEGORIA 2	X
3	CATEGORIA 3	
4	CATEGORIA 4	

ELABORO : ARQ. LIGIA CALERO CHAVIER.

FECHA: ENERO DE 1994.

OFICINA DE PATRIMONIO CULTURAL
PLAN DE CONTINGENCIA DEL CASCO URBANO DE LA CIUDAD DE MOCA
REPUBLICA DOMINICANA.

CODIFICACION:
M-94-465

FICHA DE IDENTIFICACION DE INMUEBLES:

FOTO:



LOCALIZACION EN LA CIUDAD:



MANZANA # : 50

CALLE: INDEPENDENCIA

CASA # : 37

MATERIAL: BLOQUES DE CONCRETO.

M	MONUMENTAL	
1	CATEGORIA 1	
2	CATEGORIA 2	
3	CATEGORIA 3	
4	CATEGORIA 4	X

ELABORO : ARQ. LIGIA CALERO CHAVIER.

FECHA: ENERO DE 1994.

OFICINA DE PATRIMONIO CULTURAL
 PLAN DE CONTINGENCIA DEL CASCO URBANO DE LA CIUDAD DE MOCA
 REPUBLICA DOMINICANA.

CODIFICACION:

M-94-466

FICHA DE IDENTIFICACION DE INMUEBLES:

FOTO:



LOCALIZACION EN LA CIUDAD:



MANZANA # : 50

CALLE: INDEPENDENCIA

CASA #: 35

MATERIAL: BLOQUES DE CONCRETO.

M	MONUMENTAL	
1	CATEGORIA 1	
2	CATEGORIA 2	
3	CATEGORIA 3	
4	CATEGORIA 4	X

ELABORO : ARQ. LIGIA CALERO CHAVIER.

FECHA: ENERO DE 1994.

OFICINA DE PATRIMONIO CULTURAL

PLAN DE CONTINGENCIA DEL CASCO URBANO DE LA CIUDAD DE MOCA
REPUBLICA DOMINICANA.

CODIFICACION:

M-94-467

FICHA DE IDENTIFICACION DE INMUEBLES:

FOTO:



LOCALIZACION EN LA CIUDAD:



HANZANA # : 50

CALLE: INDEPENDENCIA

CASA #: 33

MATERIAL: BLOQUES DE CONCRETO.

M	MONUMENTAL	
1	CATEGORIA 1	
2	CATEGORIA 2	
3	CATEGORIA 3	
4	CATEGORIA 4	X

ELABORO : ARQ. LIGIA CALERO CHAVIER.

FECHA: ENERO DE 1994.

OFICINA DE PATRIMONIO CULTURAL
PLAN DE CONTINGENCIA DEL CASCO URBANO DE LA CIUDAD DE MOCA
REPUBLICA DOMINICANA.

CODIFICACION:

M-94-468

FICHA DE IDENTIFICACION DE INMUEBLES:

FOTO:



LOCALIZACION EN LA CIUDAD:



MANZANA # : 50

CALLE: JOSE ALFONSECA

CASA #: 7

MATERIAL: MADERA CON TECHOS DE PLANCHAS DE CINC.

COLUMNAS Y BALAUSTRAS EN CONCRETO. PUERTAS Y VENTANAS DE MADERA.

M	MONUMENTAL	
1	CATEGORIA 1	X
2	CATEGORIA 2	
3	CATEGORIA 3	
4	CATEGORIA 4	

ELABORO : ARQ. LIGIA CALERO CHAVIER.

FECHA: ENERO DE 1994.

OFICINA DE PATRIMONIO CULTURAL
PLAN DE CONTINGENCIA DEL CASCO URBANO DE LA CIUDAD DE MOCA
REPUBLICA DOMINICANA.

CODIFICACION:
M-94-469

FICHA DE IDENTIFICACION DE INMUEBLES:

FOTO:



LOCALIZACION EN LA CIUDAD:



MANZANA # : 50

CALLE: JOSE ALFONSECA

CASA #: 7A □

MATERIAL: MUROS DE PLANCHAS DE CINC.

M	MONUMENTAL	
1	CATEGORIA 1	
2	CATEGORIA 2	
3	CATEGORIA 3	
4	CATEGORIA 4	X

ELABORO : ARQ. LIGIA CALERO CHAVIER.

FECHA: ENERO DE 1994.

OFICINA DE PATRIMONIO CULTURAL
 PLAN DE CONTINGENCIA DEL CASCO URBANO DE LA CIUDAD DE MOCA
 REPUBLICA DOMINICANA.

CODIFICACION:
 M-94-470

FICHA DE IDENTIFICACION DE INMUEBLES:

FOTO:



LOCALIZACION EN LA CIUDAD:



MANZANA # : 50

CALLE: COLON

CASA #: 18 E □

MATERIAL: SOLAR.

M	MONUMENTAL	
1	CATEGORIA 1	
2	CATEGORIA 2	
3	CATEGORIA 3	
4	CATEGORIA 4	X

ELABORO : ARQ. LIGIA CALERO CHAVIER.

FECHA: MARZO DE 1994.

OFICINA DE PATRIMONIO CULTURAL
 PLAN DE CONTINGENCIA DEL CASCO URBANO DE LA CIUDAD DE MOCA
 REPUBLICA DOMINICANA.

CODIFICACION:

M-94-501

FICHA DE IDENTIFICACION DE INMUEBLES:

FOTO:

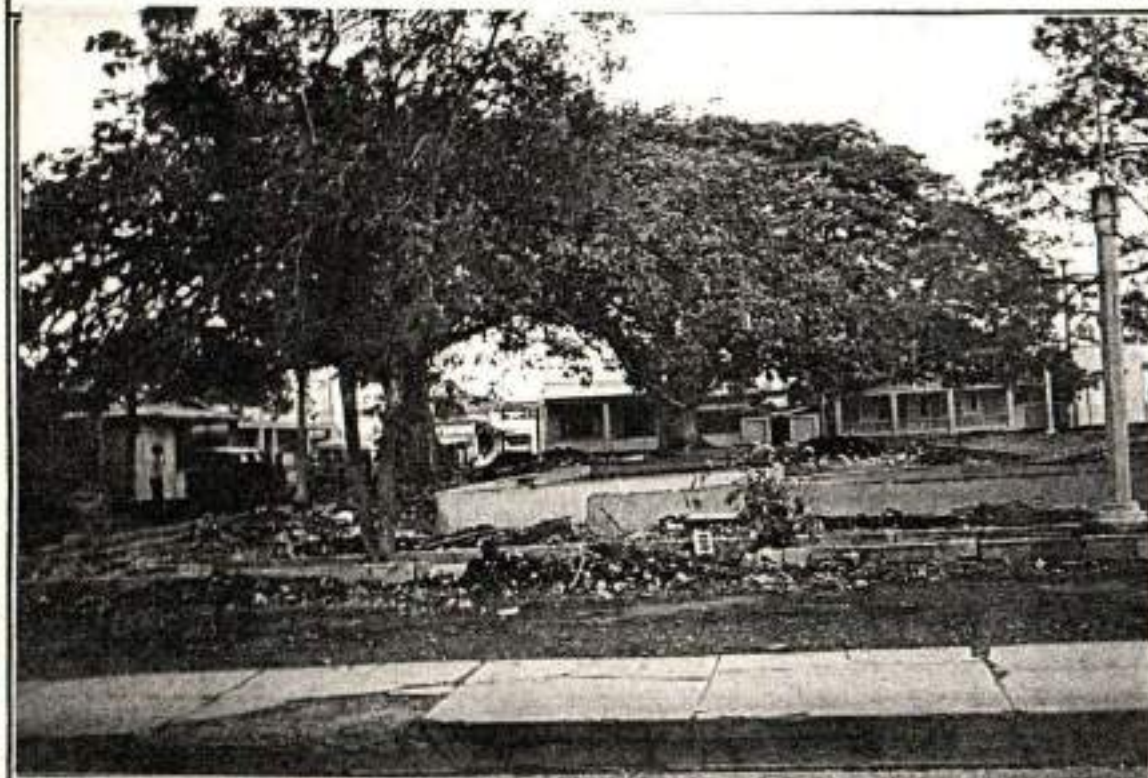

LOCALIZACION EN LA CIUDAD:



MANZANA # : 54

CALLE: 26 DE JULIO

CASA #:

MATERIAL: PARQUE CACERES

M	MONUMENTAL	X
1	CATEGORIA 1	
2	CATEGORIA 2	
3	CATEGORIA 3	
4	CATEGORIA 4	

ELABORO : ARQ. LIGIA CALERO CHAVIER.

FECHA: MARZO DE 1994.

OFICINA DE PATRIMONIO CULTURAL
 PLAN DE CONTINGENCIA DEL CASCO URBANO DE LA CIUDAD DE MOCA
 REPUBLICA DOMINICANA.

CODIFICACION:
 M-94-502

FICHA DE IDENTIFICACION DE INMUEBLES:

FOTO:

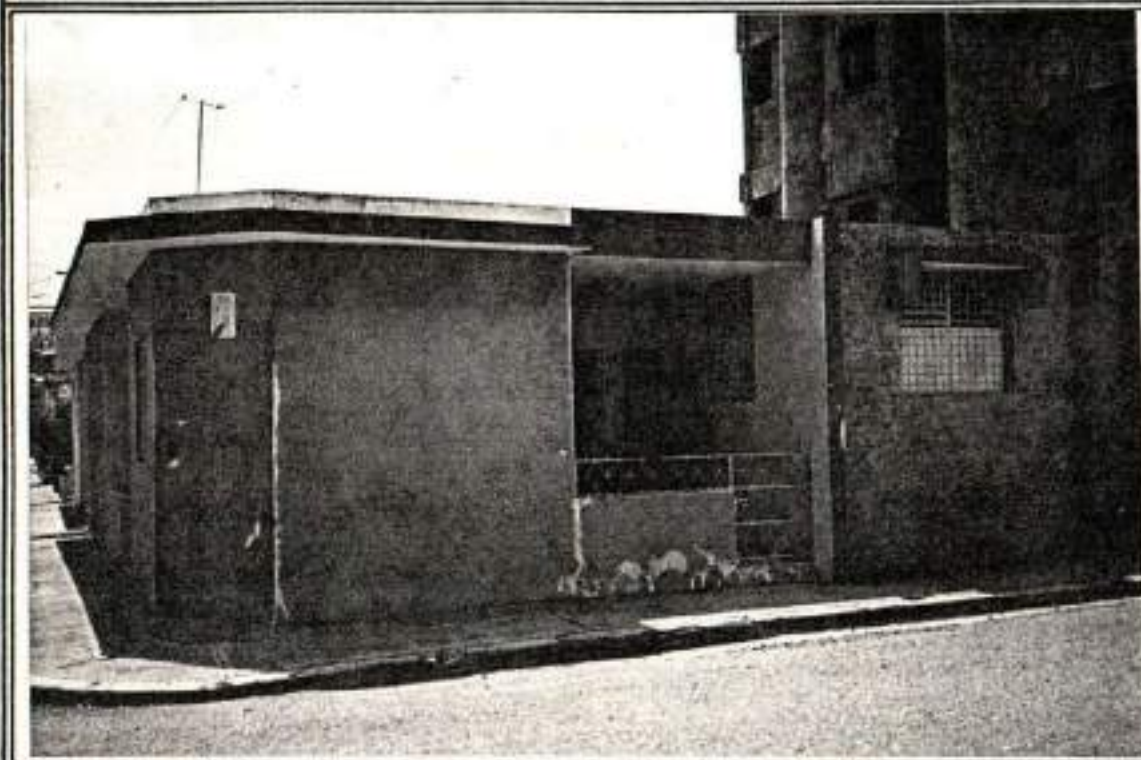

LOCALIZACION EN LA CIUDAD:



MANZANA # : 55

CALLE: 16 DE AGOSTO

CASA #: 85

MATERIAL: BLOQUES DE CONCRETO.

M	MONUMENTAL	
1	CATEGORIA 1	
2	CATEGORIA 2	
3	CATEGORIA 3	
4	CATEGORIA 4	X

ELABORO : ARQ. LIGIA CALERO CHAVIER.

FECHA: MARZO DE 1994.

OFICINA DE PATRIMONIO CULTURAL
 PLAN DE CONTINGENCIA DEL CASCO URBANO DE LA CIUDAD DE MOCA
 REPUBLICA DOMINICANA.

CODIFICACION:

M-94-503

FICHA DE IDENTIFICACION DE INMUEBLES:

FOTO:



LOCALIZACION EN LA CIUDAD:



MANZANA # : 55 CALLE: 16 DE AGOSTO

CASA #: 83-B

MATERIAL: BLOQUES DE CONCRETO.

M	MONUMENTAL	
1	CATEGORIA 1	
2	CATEGORIA 2	
3	CATEGORIA 3	
4	CATEGORIA 4	X

ELABORO : ARQ. LIGIA CALERO CHAVIER.

FECHA: MARZO DE 1994.

OFICINA DE PATRIMONIO CULTURAL
 PLAN DE CONTINGENCIA DEL CASCO URBANO DE LA CIUDAD DE MOCA
 REPUBLICA DOMINICANA.

CODIFICACION:
 M-94-504

FICHA DE IDENTIFICACION DE INMUEBLES:

FOTO:



LOCALIZACION EN LA CIUDAD:



MANZANA # : 55

CALLE: 16 DE AGOSTO

CASA #: 83-A

MATERIAL: BLOQUES DE CONCRETO.

M	MONUMENTAL	
1	CATEGORIA 1	
2	CATEGORIA 2	
3	CATEGORIA 3	
4	CATEGORIA 4	X

ELABORO : ARQ. LIGIA CALERO CHAVIER.

FECHA: MARZO DE 1994.

OFICINA DE PATRIMONIO CULTURAL
 PLAN DE CONTINGENCIA DEL CASCO URBANO DE LA CIUDAD DE MOCA
 REPUBLICA DOMINICANA.

CODIFICACION:
 M-94-505

FICHA DE IDENTIFICACION DE INMUEBLES:

FOTO:



LOCALIZACION EN LA CIUDAD:



MANZANA # : 55 CALLE: 16 DE AGOSTO

CASA #: 83

MATERIAL: BLOQUES DE CONCRETO.

M	MONUMENTAL	
1	CATEGORIA 1	
2	CATEGORIA 2	
3	CATEGORIA 3	
4	CATEGORIA 4	X

ELABORO : ARQ. LIGIA CALERO CHAVIER.

FECHA: MARZO DE 1994.

OFICINA PATRIMONIO CULTURAL
 PLAN DE CONTINGENCIA DEL CASCO URBANO DE LA CIUDAD DE MOCA
 REPUBLICA DOMINICANA.

CODIFICACION:

M-94-506

FICHA DE IDENTIFICACION DE INMUEBLES:

FOTO:



LOCALIZACION EN LA CIUDAD:



MANZANA # : 55

CALLE: 16 DE AGOSTO

CASA #: 81

MATERIAL: MADERA CON TECHOS DE PLANCHAS DE CINCO. PUERTAS Y VENTANAS DE MADERA,
 COLUMNAS Y BALAUSTRAS DE GALERIA EN CONCRETO.

M	MONUMENTAL	
1	CATEGORIA 1	
2	CATEGORIA 2	X
3	CATEGORIA 3	
4	CATEGORIA 4	

ELABORO : ARQ. LIGIA CALERO CHAVIER.

FECHA: MARZO DE 1994.

OFICINA DE PATRIMONIO CULTURAL
 PLAN DE CONTINGENCIA DEL CASCO URBANO DE LA CIUDAD DE MOCA
 REPUBLICA DOMINICANA.

CODIFICACION:
 M-94-507

FICHA DE IDENTIFICACION DE INMUEBLES:

FOTO:



LOCALIZACION EN LA CIUDAD:



MANZANA # : 55

CALLE: 16 DE AGOSTO

CASA #: 79

MATERIAL: SOLAR CON ANEXO POSTERIOR.

M	MONUMENTAL	
1	CATEGORIA 1	
2	CATEGORIA 2	
3	CATEGORIA 3	
4	CATEGORIA 4	X

ELABORO : ARQ. LIGIA CALERO CHAVIER.

FECHA: MARZO DE 1994.

OFICINA DE PATRIMONIO CULTURAL
 PLAN DE CONTINGENCIA DEL CASCO URBANO DE LA CIUDAD DE MOCA
 REPUBLICA DOMINICANA.

CODIFICACION:

M-94-508

FICHA DE IDENTIFICACION DE INMUEBLES:

FOTO:

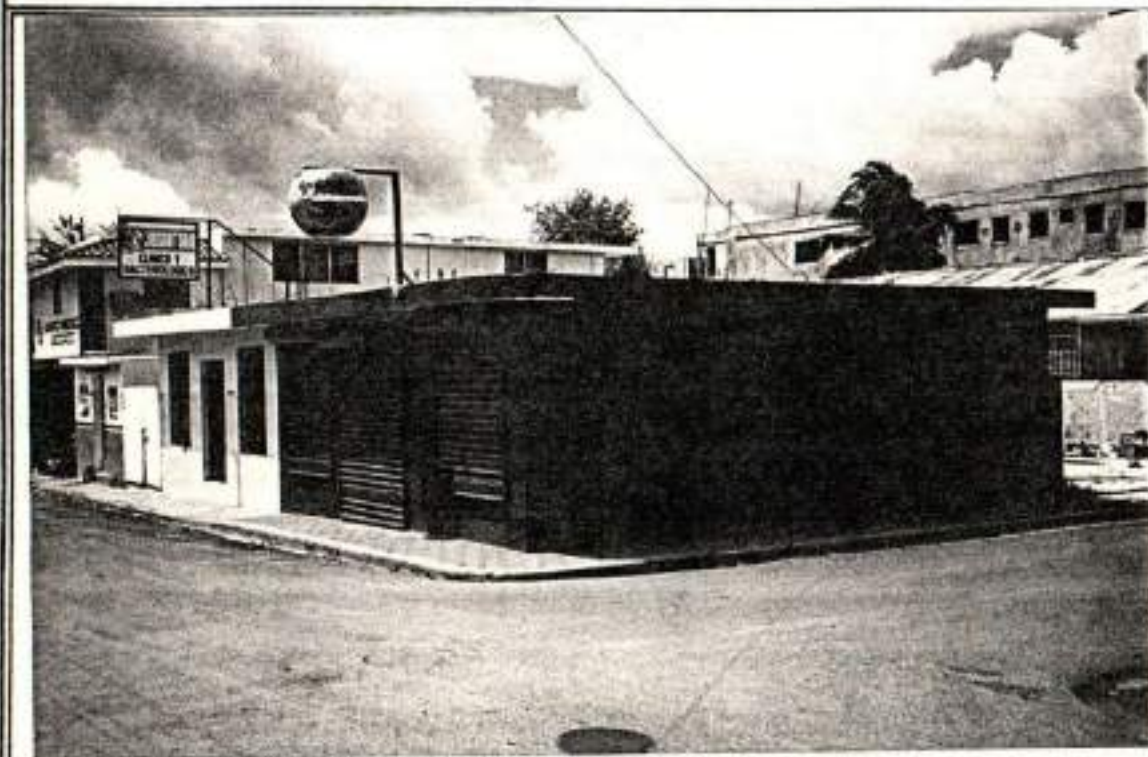

LOCALIZACION EN LA CIUDAD:



MANZANA # : 55

CALLE: JOSE ALFONSECA

CASA #: 27

MATERIAL: BLOQUES DE CONCRETO.

M	MONUMENTAL	
1	CATEGORIA 1	
2	CATEGORIA 2	
3	CATEGORIA 3	
4	CATEGORIA 4	X

ELABORO : ARQ. LIGIA CALERO CHAVIER.

FECHA: MARZO DE 1994.

OFICINA DE PATRIMONIO CULTURAL
 PLAN DE CONTINGENCIA DEL CASCO URBANO DE LA CIUDAD DE MOCA
 REPUBLICA DOMINICANA.

COODIFICACION:
 M-94-509

FICHA DE IDENTIFICACION DE INMUEBLES:

FOTO:



LOCALIZACION EN LA CIUDAD:



MANZANA # : 62-5 CALLE: JOSE ALFONSECA

CASA #: 27-A □

MATERIAL: BLOQUES DE CONCRETO.

M	MONUMENTAL	
1	CATEGORIA 1	
2	CATEGORIA 2	
3	CATEGORIA 3	
4	CATEGORIA 4	X

ELABORO : ARQ. LIGIA CALERO CHAVIER.

FECHA: MARZO DE 1994.

OFICINA DE PATRIMONIO CULTURAL
 PLAN DE CONTINGENCIA DEL CASCO URBANO DE LA CIUDAD DE MOCA
 REPUBLICA DOMINICANA.

CODIFICACION:

M-94-510

FICHA DE IDENTIFICACION DE INMUEBLES:

FOTO:



LOCALIZACION EN LA CIUDAD:



MANZANA # : 55

CALLE: JOSE ALFONSECA

CASA #: 25

MATERIAL: BLOQUES DE CONCRETO.

M	MONUMENTAL	
1	CATEGORIA 1	
2	CATEGORIA 2	
3	CATEGORIA 3	
4	CATEGORIA 4	

ELABORO : ARQ. LIGIA CALERO CHAVIER.

FECHA: MARZO DE 1994.

OFICINA DE PATRIMONIO CULTURAL
 PLAN DE CONTINGENCIA DEL CASCO URBANO DE LA CIUDAD DE MOCA
 REPUBLICA DOMINICANA.

CODIFICACION:
 M-94-511

FICHA DE IDENTIFICACION DE INMUEBLES:

FOTO:

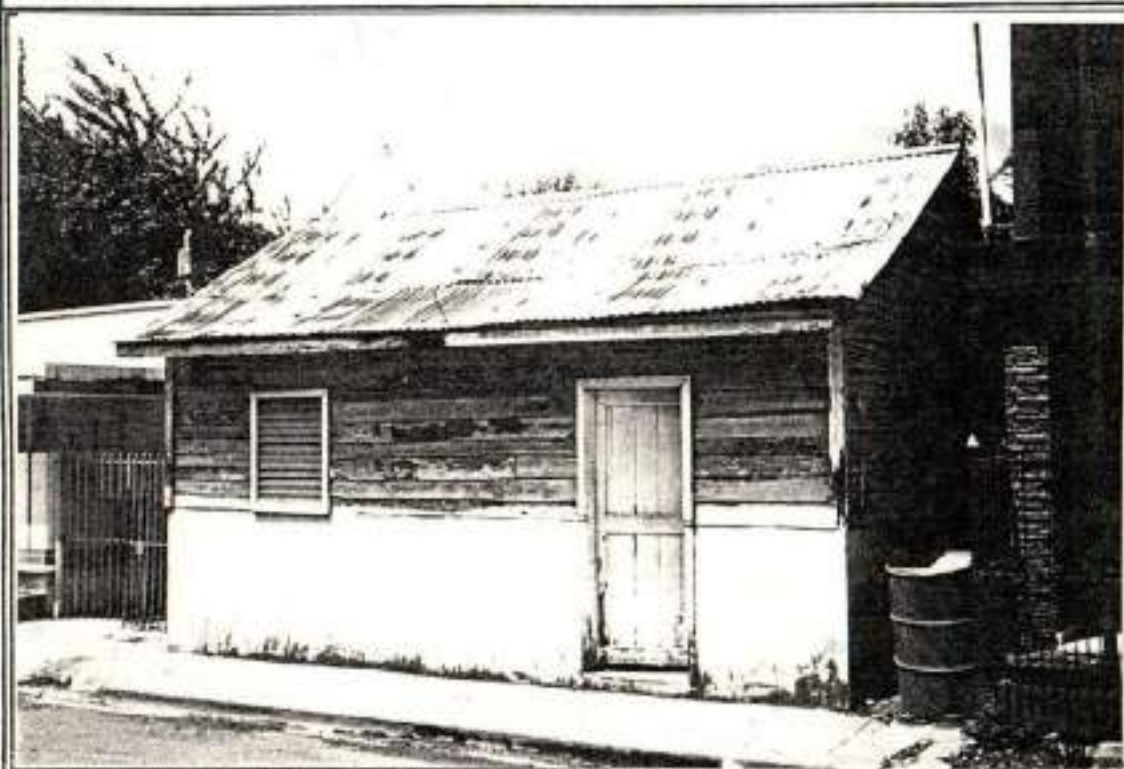

LOCALIZACION EN LA CIUDAD:



MANZANA # : 55

CALLE: JOSE ALFONSECA

CASA #: 23

MATERIAL: BLOQUES DE CONCRETO Y MADERA. TECHO DE PLANCHAS DE CINC.
 PUERTA Y VENTANA DE MADERA.

M	MONUMENTAL	
1	CATEGORIA 1	
2	CATEGORIA 2	
3	CATEGORIA 3	
4	CATEGORIA 4	X

ELABORO : ARQ. LIGIA CALERO CHAVIER.

FECHA: MARZO DE 1994.

OFICINA DE PATRIMONIO CULTURAL
 PLAN DE CONTINGENCIA DEL CASCO URBANO DE LA CIUDAD DE MOCA
 REPUBLICA DOMINICANA.

CODIFICACION:
 M-94-512

FICHA DE IDENTIFICACION DE INMUEBLES:

FOTO:



LOCALIZACION EN LA CIUDAD:



MANZANA # : 55

CALLE: JOSE ALFONSECA

CASA # : 21

MATERIAL: BLOQUES DE CONCRETO.

M	MONUMENTAL	
1	CATEGORIA 1	
2	CATEGORIA 2	
3	CATEGORIA 3	X
4	CATEGORIA 4	

ELABORO : ARQ. LIGIA CALERO CHAVIER.

FECHA: MARZO DE 1994.

OFICINA DE PATRIMONIO CULTURAL
 PLAN DE CONTINGENCIA DEL CASCO URBANO DE LA CIUDAD DE MOCA
 REPUBLICA DOMINICANA.

CODIFICACION:

M-94-513

FICHA DE IDENTIFICACION DE INMUEBLES:

FOTO:



LOCALIZACION EN LA CIUDAD:



MANZANA # : 55 CALLE: INBERT

CASA # : 92

MATERIAL: BLOQUES DE CONCRETO.

M	MONUMENTAL	
1	CATEGORIA 1	
2	CATEGORIA 2	
3	CATEGORIA 3	
4	CATEGORIA 4	X

ELABORO : ARQ. LIGIA CALERO CHAVIER.

FECHA: MARZO DE 1994.

OFICINA DE PATRIMONIO CULTURAL
 PLAN DE CONTINGENCIA DEL CASCO URBANO DE LA CIUDAD DE MOCA
 REPUBLICA DOMINICANA.

CODIFICACION:
 M-94-514

FICHA DE IDENTIFICACION DE INMUEBLES:

FOTO:



LOCALIZACION EN LA CIUDAD:



MANZANA # : 55

CALLE: IMBERT

CASA #: 94

MATERIAL: BLOQUES DE CONCRETO CON TECHOS DE PLANCHAS DE CINC, PUERTAS Y VENTANAS EN MADERA, COLUMNAS Y BALAUSTRAS DE GALERIA EN CONCRETO.

M	MONUMENTAL	
1	CATEGORIA 1	X
2	CATEGORIA 2	
3	CATEGORIA 3	
4	CATEGORIA 4	

ELABORO : ARQ. LIGIA CALERO CHAVIER.

FECHA: MARZO DE 1994.

OFICINA DE PATRIMONIO CULTURAL
 PLAN DE CONTINGENCIA DEL CASCO URBANO DE LA CIUDAD DE MOCA
 REPUBLICA DOMINICANA.

CODIFICACION:

M-94-515

FICHA DE IDENTIFICACION DE INMUEBLES:

FOTO:



LOCALIZACION EN LA CIUDAD:



MANZANA # : 55

CALLE: IMBERT

CASA #: 96 □

MATERIAL: BLOQUES DE CONCRETO.

M	MONUMENTAL	
1	CATEGORIA 1	
2	CATEGORIA 2	
3	CATEGORIA 3	
4	CATEGORIA 4	X

ELABORO : ARQ. LIGIA CALERO CHAVIER.

FECHA: MARZO DE 1994.

OFICINA DE PATRIMONIO CULTURAL
PLAN DE CONTINGENCIA DEL CASCO URBANO DE LA CIUDAD DE MOCA
REPUBLICA DOMINICANA.

CODIFICACION:
M-94-516

FICHA DE IDENTIFICACION DE INMUEBLES:

FOTO:



LOCALIZACION EN LA CIUDAD:



MANZANA # : 56

CALLE: JOSE ALFONSECA

CASA #: 27

MATERIAL: MADERA CON TECHOS DE PLANCHAS DE CINC. MADERA DE FACHADA
COLOCADA A ESPINA DE PESCADO. PUERTAS Y VENTANAS DE MADERA.

M	MONUMENTAL	
1	CATEGORIA 1	
2	CATEGORIA 2	X
3	CATEGORIA 3	
4	CATEGORIA 4	

ELABORO : ARQ. LIGIA CALERO CHAVIER.

FECHA: ENERO DE 1994.

OFICINA DE PATRIMONIO CULTURAL
 PLAN DE CONTINGENCIA DEL CASCO URBANO DE LA CIUDAD DE MOCA
 REPUBLICA DOMINICANA.

CODIFICACION:
 M-94-517

FICHA DE IDENTIFICACION DE INMUEBLES:

FOTO:



LOCALIZACION EN LA CIUDAD:



MANZANA # : 56

CALLE: 16 DE AGOSTO

CASA #: 78

MATERIAL: CONCRETO Y MADERA. TECHOS DE PLANCHAS. PUERTAS Y VENTANAS DE MADERA.
 EDIFICACION DE DOS NIVELES. BARANDAS Y COLUMNAS DEL BALCON EN MADERA.

M	MONUMENTAL	
1	CATEGORIA 1	X
2	CATEGORIA 2	
3	CATEGORIA 3	
4	CATEGORIA 4	

ELABORO : ARQ. LIGIA CALERO CHAVIER.

FECHA: ENERO DE 1994.

OFICINA DE PATRIMONIO CULTURAL
PLAN DE CONTINGENCIA DEL CASCO URBANO DE LA CIUDAD DE MOCA
REPUBLICA DOMINICANA.

CODIFICACION:
M-94-518

FICHA DE IDENTIFICACION DE INMUEBLES:

FOTO:



LOCALIZACION EN LA CIUDAD:



MANZANA # : 56

CALLE: 16 DE AGOSTO

CASA #: 82

MATERIAL: BLOQUES DE CONCRETO. PUERTAS Y VENTANAS EN MADERA.

M	MONUMENTAL	
1	CATEGORIA 1	
2	CATEGORIA 2	
3	CATEGORIA 3	
4	CATEGORIA 4	X

ELABORO : ARQ. LIGIA CALERO CHAVIER.

FECHA: ENERO DE 1994.

OFICINA DE PATRIMONIO CULTURAL
 PLAN DE CONTINGENCIA DEL CASCO URBANO DE LA CIUDAD DE MOCA
 REPUBLICA DOMINICANA.

CODIFICACION:

M-94-519

FICHA DE IDENTIFICACION DE INMUEBLES:

FOTO:



LOCALIZACION EN LA CIUDAD:



MANZANA # : 56

CALLE: 16 DE AGOSTO

CASA #: 84

MATERIAL: MADERA CON TECHOS DE PLANCHAS DE CINC.
 PUERTAS Y VENTANAS DE MADERA.

N	MONUMENTAL	
1	CATEGORIA 1	
2	CATEGORIA 2	
3	CATEGORIA 3	
4	CATEGORIA 4	X

ELABORO : ARQ. LIGIA CALERO CHAVIER.

FECHA: ENERO DE 1994.

OFICINA DE PATRIMONIO CULTURAL
 PLAN DE CONTINGENCIA DEL CASCO URBANO DE LA CIUDAD DE MOCA
 REPUBLICA DOMINICANA.

CODIFICACION:
 M-94-520

FICHA DE IDENTIFICACION DE INMUEBLES:

FOTO:



LOCALIZACION EN LA CIUDAD:



MANZANA # : 56

CALLE: 26 DE JULIO

CASA #: 18

MATERIAL: MADERA Y CONCRETO CON TECHO DE PLANCHAS DE CINC.

PUERTAS Y VENTANAS EN MADERA.

M	MONUMENTAL	
1	CATEGORIA 1	
2	CATEGORIA 2	X
3	CATEGORIA 3	
4	CATEGORIA 4	

ELABORO : ARQ. LIGIA CALERO CHAVIER.

FECHA: ENERO DE 1994.

OFICINA DE PATRIMONIO CULTURAL
 PLAN DE CONTINGENCIA DEL CASCO URBANO DE LA CIUDAD DE MOCA
 REPUBLICA DOMINICANA.

CODIFICACION:

M-94-521

FICHA DE IDENTIFICACION DE INMUEBLES:

FOTO:

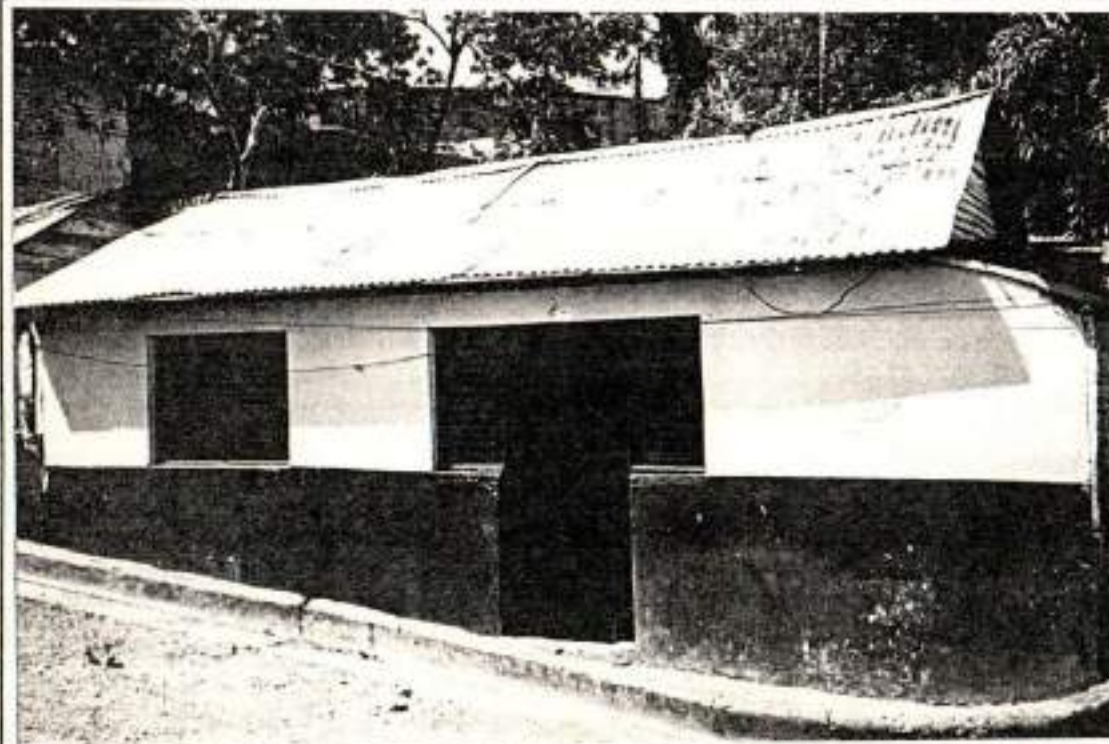

LOCALIZACION EN LA CIUDAD:



MANZANA # : 57

CALLE: JOSE MARIA MICHEL

CASA #: 2

MATERIAL: BLOQUES DE CONCRETO CON TECHO DE PLANCHAS DE CINC.
 PUERTA Y VENTANAS EN MADERA.

M	MONUMENTAL	
1	CATEGORIA 1	
2	CATEGORIA 2	
3	CATEGORIA 3	
4	CATEGORIA 4	X

ELABORO : ARQ. LIGIA CALERO CHAVIER.

FECHA: MARZO DE 1994.

OFICINA DE PATRIMONIO CULTURAL
PLAN DE CONTINGENCIA DEL CASCO URBANO DE LA CIUDAD DE MOCA
REPUBLICA DOMINICANA.

CODIFICACION:

M-94-522

FICHA DE IDENTIFICACION DE INMUEBLES:

FOTO:



LOCALIZACION EN LA CIUDAD:



MANZANA # : 57

CALLE: JOSE MARIA MICHEL

CASA #: 4

MATERIAL: BLOQUES DE CONCRETO.

M	MONUMENTAL	
1	CATEGORIA 1	
2	CATEGORIA 2	
3	CATEGORIA 3	
4	CATEGORIA 4	X

ELABORO : ARQ. LIGIA CALERO CHAVIER.

FECHA: MARZO DE 1994.

OFICINA DE PATRIMONIO CULTURAL
 PLAN DE CONTINGENCIA DEL CASCO URBANO DE LA CIUDAD DE MOCA
 REPUBLICA DOMINICANA.

CODIFICACION:

M-94-523

FICHA DE IDENTIFICACION DE INMUEBLES:

FOTO:



LOCALIZACION EN LA CIUDAD:



MANZANA # : 57

CALLE: JOSE MARIA MICHEL

CASA #: 6

MATERIAL: BLOQUES DE CONCRETO, Y MADERA.

M	MONUMENTAL	
1	CATEGORIA 1	
2	CATEGORIA 2	
3	CATEGORIA 3	
4	CATEGORIA 4	X

ELABORO : ARQ. LIGIA CALERO CHAVIER.

FECHA: MARZO DE 1994.

OFICINA DE PATRIMONIO CULTURAL
PLAN DE CONTINGENCIA DEL CASCO URBANO DE LA CIUDAD DE MOCA
REPUBLICA DOMINICANA.

CODIFICACION:

M-94-524

FICHA DE IDENTIFICACION DE INMUEBLES:

FOTO:



LOCALIZACION EN LA CIUDAD:



MANZANA # : 57

CALLE: JOSE MARIA MICHEL

CASA #: 8

MATERIAL: BLOQUES DE CONCRETO.

M	MONUMENTAL	
1	CATEGORIA 1	
2	CATEGORIA 2	
3	CATEGORIA 3	
4	CATEGORIA 4	X

ELABORO : ARQ. LIGIA CALERO CHAVIER.

FECHA: MARZO DE 1994.

OFICINA DE PATRIMONIO CULTURAL
 PLAN DE CONTINGENCIA DEL CASCO URBANO DE LA CIUDAD DE MOCA
 REPUBLICA DOMINICANA.

CODIFICACION:

M-94-525

FICHA DE IDENTIFICACION DE INMUEBLES:

FOTO:



LOCALIZACION EN LA CIUDAD:



MANZANA # : 57

CALLE: COLON

CASA #: 37

MATERIAL: BLOQUES DE CONCRETO Y MADERA, PUERTAS Y VENTANAS DE MADERA.

M	MONUMENTAL	
1	CATEGORIA 1	
2	CATEGORIA 2	
3	CATEGORIA 3	
4	CATEGORIA 4	X

ELABORO : ARQ. LIGIA CALERO CHAVIER.

FECHA: MARZO DE 1994.

OFICINA DE PATRIMONIO CULTURAL
 PLAN DE CONTINGENCIA DEL CASCO URBANO DE LA CIUDAD DE MOCA
 REPUBLICA DOMINICANA.

CODIFICACION:
 M-94-526

FICHA DE IDENTIFICACION DE INMUEBLES:

FOTO:



LOCALIZACION EN LA CIUDAD:



MANZANA # : 57

CALLE: COLON

CASA #: 35

MATERIAL: BLOQUES DE CONCRETO, EN CONSTRUCCION.

M	MONUMENTAL	
1	CATEGORIA 1	
2	CATEGORIA 2	
3	CATEGORIA 3	
4	CATEGORIA 4	X

ELABORO : ARQ. LIGIA CALERO CHAVIER.

FECHA: MARZO DE 1994.

OFICINA DE PATRIMONIO CULTURAL
 PLAN DE CONTINGENCIA DEL CASCO URBANO DE LA CIUDAD DE MOCA
 REPUBLICA DOMINICANA.

CODIFICACION:
 M-94-527

FICHA DE IDENTIFICACION DE INMUEBLES:

FOTO:



LOCALIZACION EN LA CIUDAD:



MANZANA # : 57

CALLE: COLON

CASA #: 33-A

MATERIAL: BLOQUES DE CONCRETO.

M	MONUMENTAL	
1	CATEGORIA 1	
2	CATEGORIA 2	
3	CATEGORIA 3	
4	CATEGORIA 4	X

ELABORO : ARQ. LIGIA CALERO CHAVIER.

FECHA: MARZO DE 1994.

OFICINA DE PATRIMONIO CULTURAL
 PLAN DE CONTINGENCIA DEL CASCO URBANO DE LA CIUDAD DE MOCA
 REPUBLICA DOMINICANA.

CODIFICACION:
 M-94-528

FICHA DE IDENTIFICACION DE INMUEBLES:

FOTO:

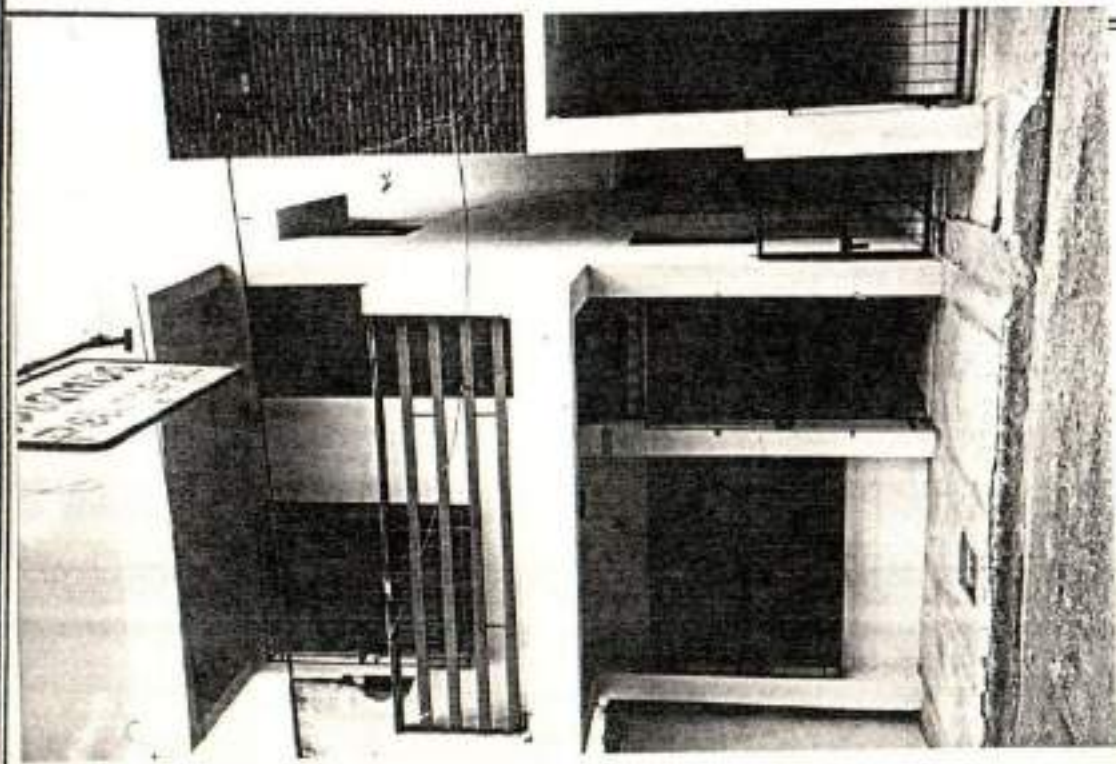

LOCALIZACION EN LA CIUDAD:



MANZANA # : 57

CALLE: COLON

CASA #: 33

MATERIAL: BLOQUES DE CONCRETO.

M	MONUMENTAL	
1	CATEGORIA 1	
2	CATEGORIA 2	
3	CATEGORIA 3	
4	CATEGORIA 4	X

ELABORO : ARQ. LIGIA CALERO CHAVIER.

FECHA: MARZO DE 1994.

OFICINA DE PATRIMONIO CULTURAL
 PLAN DE CONTINGENCIA DEL CASCO URBANO DE LA CIUDAD DE MOCA
 REPUBLICA DOMINICANA.

CODIFICACION:

M-94-529

FICHA DE IDENTIFICACION DE INMUEBLES:

FOTO:



LOCALIZACION EN LA CIUDAD:



MANZANA # : 57 CALLE: COLON
 MATERIAL: BLOQUES DE CONCRETO.

CASA #: 31

M	MONUMENTAL	
1	CATEGORIA 1	
2	CATEGORIA 2	
3	CATEGORIA 3	
4	CATEGORIA 4	X

ELABORO : ARQ. LIGIA CALERO CHAVIER.

FECHA: MARZO DE 1994.

OFICINA DE PATRIMONIO CULTURAL
 PLAN DE CONTINGENCIA DEL CASCO URBANO DE LA CIUDAD DE MOCA
 REPUBLICA DOMINICANA.

CODIFICACION:
 M-94-529

FICHA DE IDENTIFICACION DE INMUEBLES:

FOTO:



LOCALIZACION EN LA CIUDAD:



MANZANA # : 57

CALLE: COLON

CASA #: 31

MATERIAL: BLOQUES DE CONCRETO.

M	MONUMENTAL	
1	CATEGORIA 1	
2	CATEGORIA 2	
3	CATEGORIA 3	
4	CATEGORIA 4	X

ELABORO : ARQ. LIGIA CALERO CHAVIER.

FECHA: MARZO DE 1994.

OFICINA DE PATRIMONIO CULTURAL
 PLAN DE CONTINGENCIA DEL CASCO URBANO DE LA CIUDAD DE MOCA
 REPUBLICA DOMINICANA.

CODIFICACION:

M-94-530

FICHA DE IDENTIFICACION DE INMUEBLES:

FOTO:

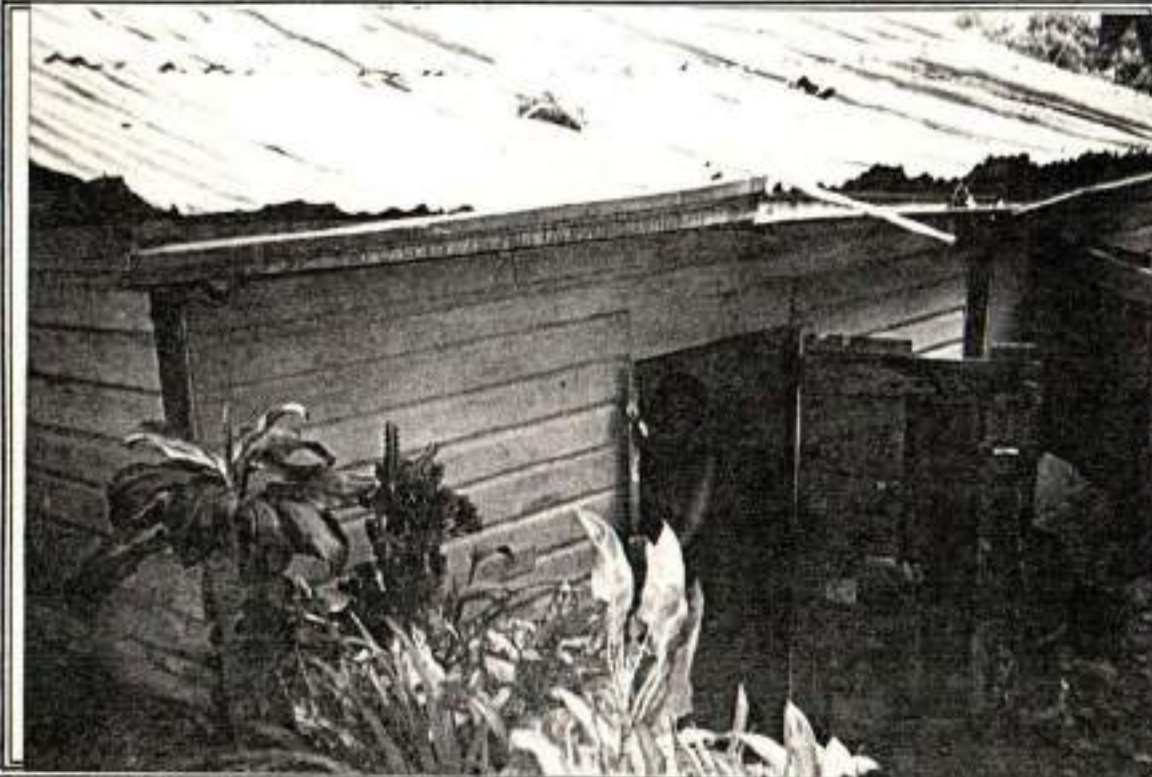

LOCALIZACION EN LA CIUDAD:



MANZANA # : 57 CALLE: 26 DE JULIO

CASA #: 20 □

MATERIAL: MADERA CON TECHOS DE PLANCHAS DE CINC. PUERTA Y VENTANA DE MADERA.

M	MONUMENTAL	
1	CATEGORIA 1	
2	CATEGORIA 2	
3	CATEGORIA 3	
4	CATEGORIA 4	X

ELABORO : ARQ. LIGIA CALERO CHAVIER.

FECHA: MARZO DE 1994.

OFICINA DE PATRIMONIO CULTURAL
 PLAN DE CONTINGENCIA DEL CASCO URBANO DE LA CIUDAD DE MOCA
 REPUBLICA DOMINICANA.

CODIFICACION:
 M-94-531

FICHA DE IDENTIFICACION DE INMUEBLES:

FOTO:



LOCALIZACION EN LA CIUDAD:



MANZANA # : 57 CALLE: JOSE MARIA RODRIGUEZ

CASA #: 20

MATERIAL: MADERA Y BLOQUES DE CONCRETO.

M	MONUMENTAL	
1	CATEGORIA 1	
2	CATEGORIA 2	
3	CATEGORIA 3	
4	CATEGORIA 4	X

ELABORO : ARQ. LIGIA CALERO CHAVIER.

FECHA: MARZO DE 1994.

OFICINA DE PATRIMONIO CULTURAL
 PLAN DE CONTINGENCIA DEL CASCO URBANO DE LA CIUDAD DE MOCA
 REPUBLICA DOMINICANA.

CODIFICACION:

M-94-532

FICHA DE IDENTIFICACION DE INMUEBLES:

FOTO:



LOCALIZACION EN LA CIUDAD:



MANZANA # : 57

CALLE: JOSE MARIA RODRIGUEZ

CASA #: 22

MATERIAL: MADERA Y BLOQUES DE CONCRETO,

M	MONUMENTAL	
1	CATEGORIA 1	
2	CATEGORIA 2	
3	CATEGORIA 3	
4	CATEGORIA 4	X

ELABORO : ARQ. LIGIA CALERO CHAVIER.

FECHA: MARZO DE 1994.

OFICINA DE PATRIMONIO CULTURAL
 PLAN DE CONTINGENCIA DEL CASCO URBANO DE LA CIUDAD DE MOCA
 REPUBLICA DOMINICANA.

CODIFICACION:
 H-94-533

FICHA DE IDENTIFICACION DE INMUEBLES:

FOTO:



LOCALIZACION EN LA CIUDAD:



MANZANA # : 57

CALLE: JOSE MARIA RODRIGUEZ

CASA #: 24

MATERIAL: BLOQUES DE CONCRETO Y MADERA.

M	MONUMENTAL	
1	CATEGORIA 1	
2	CATEGORIA 2	
3	CATEGORIA 3	
4	CATEGORIA 4	X

ELABORO : ARQ. LIGIA CALERO CHAVIER.

FECHA: MARZO DE 1994.

OFICINA DE PATRIMONIO CULTURAL
 PLAN DE CONTINGENCIA DEL CASCO URBANO DE LA CIUDAD DE MOCA
 REPUBLICA DOMINICANA.

CODIFICACION:
 M-94-535

FICHA DE IDENTIFICACION DE INMUEBLES:

FOTO:



LOCALIZACION EN LA CIUDAD:



MANZANA # : 57

CALLE: JOSE MARIA RODRIGUEZ

CASA # : 28

MATERIAL: BLOQUES DE CONCRETO.

M	MONUMENTAL	
1	CATEGORIA 1	
2	CATEGORIA 2	
3	CATEGORIA 3	
4	CATEGORIA 4	X

ELABORO : ARQ. LIGIA CALERO CHAVIER.

FECHA: MARZO DE 1994.

OFICINA DE PATRIMONIO CULTURAL
 PLAN DE CONTINGENCIA DEL CASCO URBANO DE LA CIUDAD DE MOCA
 REPUBLICA DOMINICANA.

CODIFICACION:
 M-94-536

FICHA DE IDENTIFICACION DE INMUEBLES:

FOTO:



LOCALIZACION EN LA CIUDAD:



MANZANA # : 57

CALLE: JOSE MARIA RODRIGUEZ

CASA #: 30

MATERIAL: BLOQUES DE CONCRETO.

M	MONUMENTAL	
1	CATEGORIA 1	
2	CATEGORIA 2	
3	CATEGORIA 3	
4	CATEGORIA 4	X

ELABORO : ARQ. LIGIA CALERO CHAVIER.

FECHA: MARZO DE 1994.

OFICINA DE PATRIMONIO CULTURAL
 PLAN DE CONTINGENCIA DEL CASCO URBANO DE LA CIUDAD DE MOCA
 REPUBLICA DOMINICANA.

CODIFICACION:
 M-94-537

FICHA DE IDENTIFICACION DE INMUEBLES:

FOTO:



LOCALIZACION EN LA CIUDAD:



MANZANA # : 57

CALLE: JOSE MARIA RODRIGUEZ

CASA #: 30 A □

MATERIAL: CONSTRUCCION DE MADERA Y CINC LIGERA , TECHO DE PIANCHAS DE CINC.

M	MONUMENTAL	
1	CATEGORIA 1	
2	CATEGORIA 2	
3	CATEGORIA 3	
4	CATEGORIA 4	X

ELABORO : ARQ. LIGIA CALERO CHAVIER.

FECHA: MARZO DE 1994.

OFICINA DE PATRIMONIO CULTURAL
 PLAN DE CONTINGENCIA DEL CASCO URBANO DE LA CIUDAD DE MOCA
 REPUBLICA DOMINICANA.

CODIFICACION:
 M-94-538

FICHA DE IDENTIFICACION DE INMUEBLES:

FOTO:

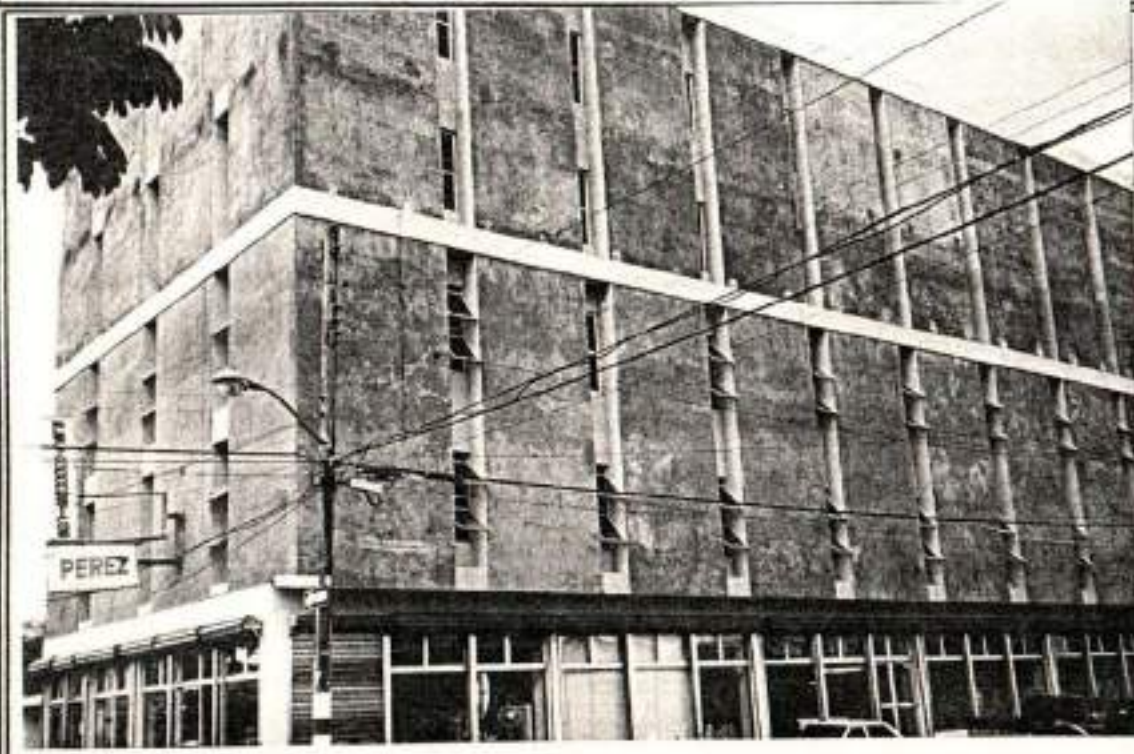

LOCALIZACION EN LA CIUDAD:



MANZANA # : 58

CALLE: INDEPENDENCIA

CASA #: 45

MATERIAL: EDIFICIO DE BLOQUES DE CONCRETO.

M	MONUMENTAL	
1	CATEGORIA 1	
2	CATEGORIA 2	
3	CATEGORIA 3	
4	CATEGORIA 4	X

ELABORO : ARQ. LIGIA CALERO CHAVIER.

FECHA: MARZO DE 1994.

OFICINA DE PATRIMONIO CULTURAL
 PLAN DE CONTINGENCIA DEL CASCO URBANO DE LA CIUDAD DE MOCA
 REPUBLICA DOMINICANA.

CODIFICACION:

M-94-339

FICHA DE IDENTIFICACION DE INMUEBLES:

FOTO:



LOCALIZACION EN LA CIUDAD:



MANZANA # : 58

CALLE: INDEPENDENCIA

CASA #: 45 C □

MATERIAL: GARAGE .CONSTRUCCION DE MADERA CON TECHO DE CINC.

M	MONUMENTAL	
1	CATEGORIA 1	
2	CATEGORIA 2	
3	CATEGORIA 3	
4	CATEGORIA 4	X

ELABORO : ARQ. LIGIA CALERO CHAVIER.

FECHA: MARZO DE 1994.

OFICINA DE PATRIMONIO CULTURAL
 PLAN DE CONTINGENCIA DEL CASCO URBANO DE LA CIUDAD DE MOCA
 REPUBLICA DOMINICANA.

CODIFICACION:

M-94-540

FICHA DE IDENTIFICACION DE INMUEBLES:

FOTO:



LOCALIZACION EN LA CIUDAD:



MANZANA # : 58

CALLE: 26 DE JULIO

CASA #: 1

MATERIAL: MADERA CON TECHOS DE PLANCHAS DE CINC.

FUERTAS Y VENTANAS DE MADERA.

M	MONUMENTAL	
1	CATEGORIA 1	
2	CATEGORIA 2	X
3	CATEGORIA 3	
4	CATEGORIA 4	

ELABORO : ARQ. LIGIA CALERO CHAVIER.

FECHA: MARZO DE 1994.

OFICINA DE PATRIMONIO CULTURAL
 PLAN DE CONTINGENCIA DEL CASCO URBANO DE LA CIUDAD DE MOCA
 REPUBLICA DOMINICANA.

CODIFICACION:

M-94-541

FICHA DE IDENTIFICACION DE INMUEBLES:

FOTO:

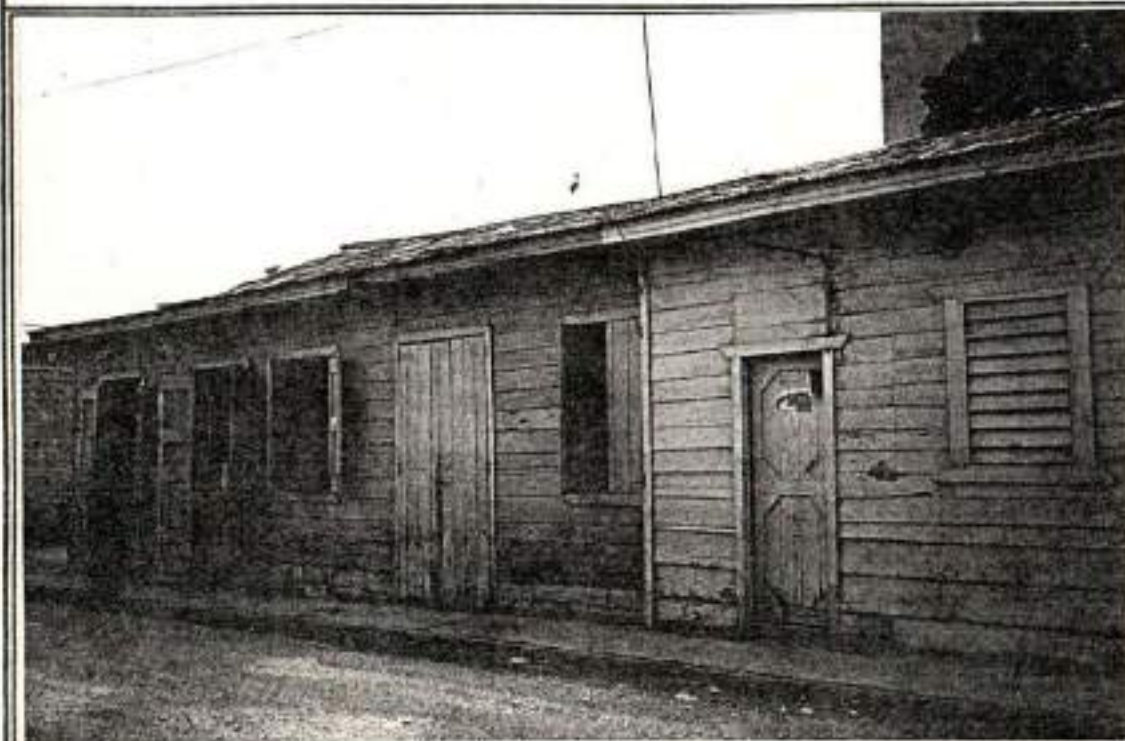

LOCALIZACION EN LA CIUDAD:



MANZANA # : 58

CALLE: COLON

CASA #: 22

MATERIAL: MADERA CON TECHOS DE PLANCHAS DE CINC. PUERTAS Y VENTANAS DE MADERA.

M	MONUMENTAL	
1	CATEGORIA 1	
2	CATEGORIA 2	
3	CATEGORIA 3	X
4	CATEGORIA 4	

ELABORO : ARQ. LIGIA CALERO CHAVIER.

FECHA: MARZO DE 1994.

OFICINA DE PATRIMONIO CULTURAL
 PLAN DE CONTINGENCIA DEL CASCO URBANO DE LA CIUDAD DE MOCA
 REPUBLICA DOMINICANA.

CODIFICACION:
 M-94-542

FICHA DE IDENTIFICACION DE INMUEBLES:

FOTO:



LOCALIZACION EN LA CIUDAD:



MANZANA # : 59

CALLE: NUESTRA SEÑORA DEL ROSARIO

CASA #: 75

MATERIAL: ANEXO EN SOLAR, BLOQUES DE CONCRETO.

M	MONUMENTAL	
1	CATEGORIA 1	
2	CATEGORIA 2	
3	CATEGORIA 3	
4	CATEGORIA 4	X

ELABORO : ARQ. LIGIA CALERO CHAVIER.

FECHA: MARZO DE 1994.

OFICINA DE PATRIMONIO CULTURAL
 PLAN DE CONTINGENCIA DEL CASCO URBANO DE LA CIUDAD DE MOCA
 REPUBLICA DOMINICANA.

CODIFICACION:
 M-94-543

FICHA DE IDENTIFICACION DE INMUEBLES:

FOTO:



LOCALIZACION EN LA CIUDAD:



MANZANA # : 59 CALLE: NUESTRA SEÑORA DEL ROSARIO

CASA #: 73

MATERIAL: BLOQUES DE CONCRETO.
 PUERTAS Y VENTANAS DE MADERA.

M	MONUMENTAL	
1	CATEGORIA 1	
2	CATEGORIA 2	
3	CATEGORIA 3	X
4	CATEGORIA 4	

ELABORO : ARQ. LIGIA CALERO CHAVIER.

FECHA: ENERO DE 1994.

OFICINA DE PATRIMONIO CULTURAL
 PLAN DE CONTINGENCIA DEL CASCO URBANO DE LA CIUDAD DE MOCA
 REPUBLICA DOMINICANA.

CODIFICACION:
 M-94-544

FICHA DE IDENTIFICACION DE INMUEBLES:

FOTO:



LOCALIZACION EN LA CIUDAD:

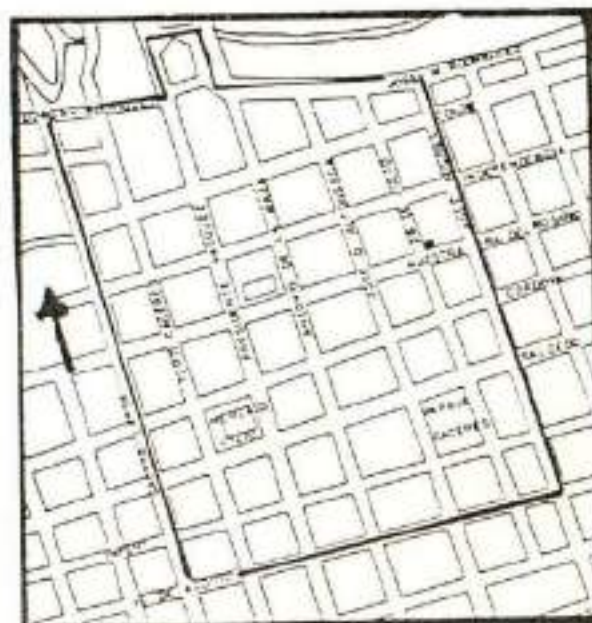

MANZANA # : 59 CALLE: NUESTRA SEÑORA DEL ROSARIO CASA #: 71
 MATERIAL: MADERA CON TECHOS DE PLANCHAS DE CINC. ANEXO DE MADERA EN DOS NIVELES
 EN AREA DE PATIO. PUERTAS Y VENTANAS DE MADERA.

M	MONUMENTAL	
1	CATEGORIA 1	
2	CATEGORIA 2	X
3	CATEGORIA 3	
4	CATEGORIA 4	

ELABORO : ARQ. LIGIA CALERO CHAVIER.
 FECHA: ENERO DE 1994.

OFICINA DE PATRIMONIO CULTURAL
 PLAN DE CONTINGENCIA DEL CASCO URBANO DE LA CIUDAD DE MOCA
 REPUBLICA DOMINICANA.

CODIFICACION:
 M-94-545

FICHA DE IDENTIFICACION DE INMUEBLES:

FOTO:



LOCALIZACION EN LA CIUDAD:



MANZANA # : 59

CALLE: 26 DE JULIO

CASA #: 71 B □

MATERIAL: BLOQUES DE CONCRETO.

M	MONUMENTAL	
1	CATEGORIA 1	
2	CATEGORIA 2	
3	CATEGORIA 3	
4	CATEGORIA 4	X

ELABORO : ARQ. LIGIA CALERO CHAVIER.

FECHA: ENERO DE 1994.

OFICINA DE PATRIMONIO CULTURAL
 PLAN DE CONTINGENCIA DEL CASCO URBANO DE LA CIUDAD DE MOCA
 REPUBLICA DOMINICANA.

CODIFICACION:

M-94-546

FICHA DE IDENTIFICACION DE INMUEBLES:

FOTO:

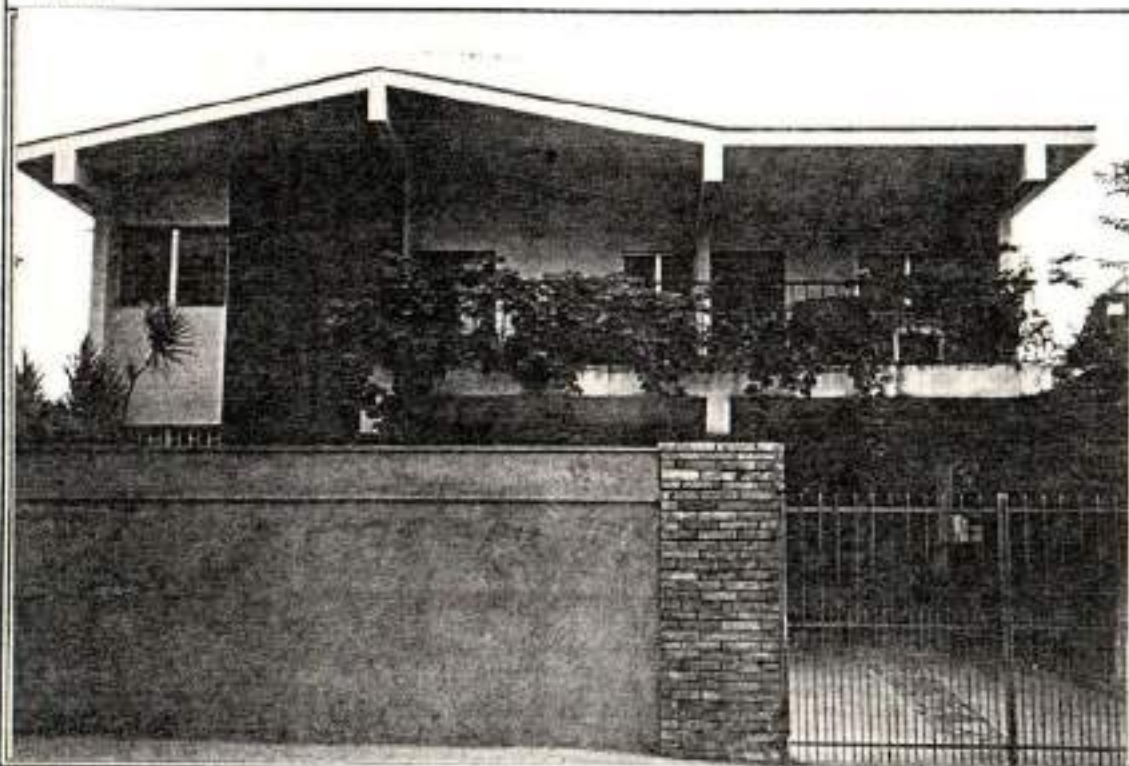

LOCALIZACION EN LA CIUDAD:



MANZANA # : 59 CALLE: INDEPENDENCIA

CASA #: 22

MATERIAL: BLOQUES DE CONCRETO.

M	MONUMENTAL	
1	CATEGORIA 1	
2	CATEGORIA 2	
3	CATEGORIA 3	
4	CATEGORIA 4	X

ELABORO : ARQ. LIGIA CALERO CHAVIER.

FECHA: ENERO DE 1994.

OFICINA DE PATRIMONIO CULTURAL
PLAN DE CONTINGENCIA DEL CASCO URBANO DE LA CIUDAD DE MOCA
REPUBLICA DOMINICANA.

CODIFICACION:
M-94-547

FICHA DE IDENTIFICACION DE INMUEBLES:

FOTO:



LOCALIZACION EN LA CIUDAD:



MANZANA # : 59

CALLE: INDEPENDENCIA

CASA #: 24

MATERIAL: BLOQUES DE CONCRETO.

M	MONUMENTAL	
1	CATEGORIA 1	
2	CATEGORIA 2	
3	CATEGORIA 3	
4	CATEGORIA 4	X

ELABORO : ARQ. LIGIA CALERO CHAVIER.

FECHA: ENERO DE 1994.

OFICINA DE PATRIMONIO CULTURAL
PLAN DE CONTINGENCIA DEL CASCO URBANO DE LA CIUDAD DE MOCA
REPUBLICA DOMINICANA.

CODIFICACION:
M-94-548

FICHA DE IDENTIFICACION DE INMUEBLES:

FOTO:



LOCALIZACION EN LA CIUDAD:



MANZANA # : 59

CALLE: INDEPENDENCIA

CASA #: 24A

MATERIAL: BLOQUES DE CONCRETO.

M	MONUMENTAL	
1	CATEGORIA 1	
2	CATEGORIA 2	
3	CATEGORIA 3	
4	CATEGORIA 4	x

ELABORO : ARQ. LIGIA CALERO CHAVIER.

FECHA: ENERO DE 1994.

OFICINA DE PATRIMONIO CULTURAL
PLAN DE CONTINGENCIA DEL CASCO URBANO DE LA CIUDAD DE MOCA
REPUBLICA DOMINICANA.

CODIFICACION:
M-94-549

FICHA DE IDENTIFICACION DE INMUEBLES:

FOTO:

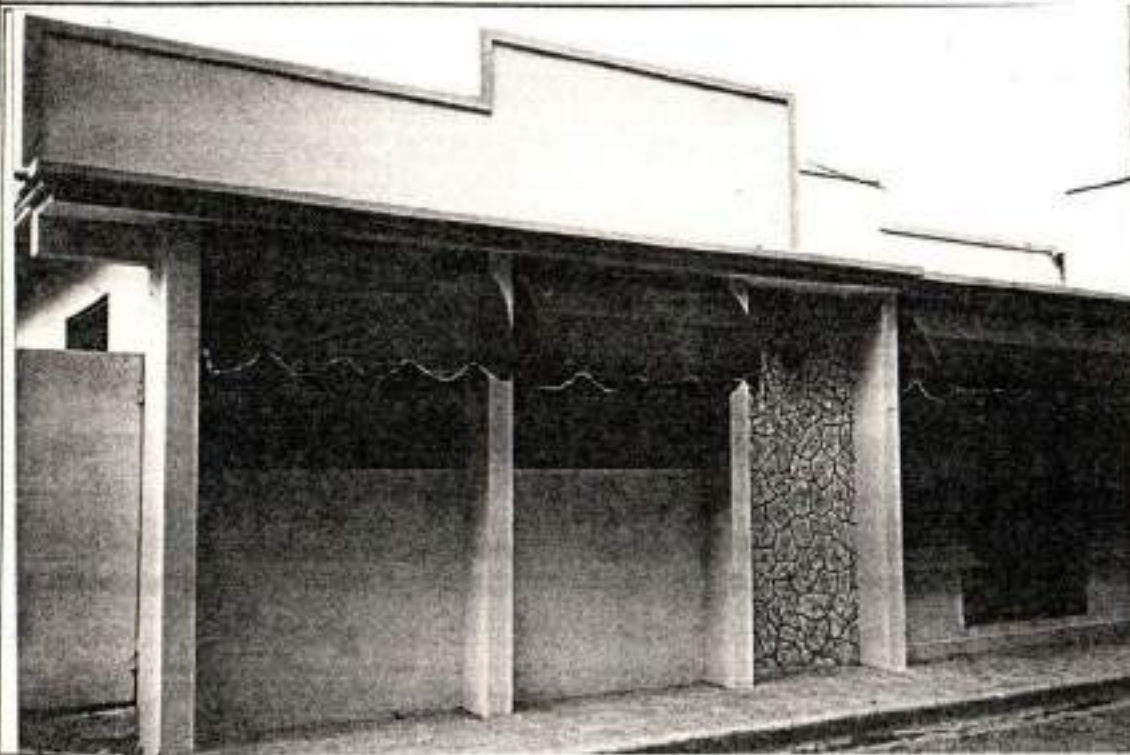

LOCALIZACION EN LA CIUDAD:



MANZANA # : 59

CALLE: JOSE MARIA MICHEL

CASA #: 12

MATERIAL: BLOQUES DE CONCRETO,

M	MONUMENTAL	
1	CATEGORIA 1	
2	CATEGORIA 2	
3	CATEGORIA 3	
4	CATEGORIA 4	X

ELABORO : ARQ. LIGIA CALERO CHAVIER.

FECHA: ENERO DE 1994.

OFICINA DE PATRIMONIO CULTURAL
 PLAN DE CONTINGENCIA DEL CASCO URBANO DE LA CIUDAD DE MOCA
 REPUBLICA DOMINICANA.

CODIFICACION:

M-94-550

FICHA DE IDENTIFICACION DE INMUEBLES:

FOTO:



LOCALIZACION EN LA CIUDAD:



MANZANA # : 60

CALLE: CORDOVA

CASA #: 83 □

MATERIAL: bloques de concreto.

Edificacion de dos niveles.

M	MONUMENTAL	
1	CATEGORIA 1	
2	CATEGORIA 2	
3	CATEGORIA 3	
4	CATEGORIA 4	X

ELABORO : ARQ. LIGIA CALERO CHAVIER.

FECHA: ENERO DE 1994.

OFICINA DE PATRIMONIO CULTURAL
 PLAN DE CONTINGENCIA DEL CASCO URBANO DE LA CIUDAD DE MOCA
 REPUBLICA DOMINICANA.

COODIFICACION:

M-94-553

FICHA DE IDENTIFICACION DE INMUEBLES:

FOTO:



LOCALIZACION EN LA CIUDAD:



MANZANA # : 61

CALLE: SALCEDO

CASA #: 15 A □

MATERIAL: BLOQUES DE CONCRETO.

M	MONUMENTAL	
1	CATEGORIA 1	
2	CATEGORIA 2	
3	CATEGORIA 3	
4	CATEGORIA 4	X

ELABORO : ARQ. LIGIA CALERO CHAVIER.

FECHA: MARZO 1994.

OFICINA DE PATRIMONIO CULTURAL
 PLAN DE CONTINGENCIA DEL CASCO URBANO DE LA CIUDAD DE MOCA
 REPUBLICA DOMINICANA.

CODIFICACION:

M-94-554

FICHA DE IDENTIFICACION DE INMUEBLES:

FOTO:



LOCALIZACION EN LA CIUDAD:



MANZANA # : 61

CALLE: SALCEDO

CASA #: 168 □

MATERIAL: BLOQUES DE CONCRETO.

M	MONUMENTAL	
1	CATEGORIA 1	
2	CATEGORIA 2	
3	CATEGORIA 3	
4	CATEGORIA 4	X

ELABORO : ARQ. LIGIA CALERO CHAVIER.

FECHA: ENERO DE 1994.

OFICINA DE PATRIMONIO CULTURAL
 PLAN DE CONTINGENCIA DEL CASCO URBANO DE LA CIUDAD DE MOCA
 REPUBLICA DOMINICANA.

CODIFICACION:
 M-94-555

FICHA DE IDENTIFICACION DE INMUEBLES:

FOTO:



LOCALIZACION EN LA CIUDAD:



MANZANA # : 61

CALLE: 26 de julio

CASA #: 9A □

MATERIAL: BLOQUES DE CONCRETO.

M	MONUMENTAL	
1	CATEGORIA 1	
2	CATEGORIA 2	
3	CATEGORIA 3	
4	CATEGORIA 4	X

ELABORO : ARQ. LIGIA CALERO CHAVIER.

FECHA: ENERO DE 1994.

OFICINA DE PATRIMONIO CULTURAL
 PLAN DE CONTINGENCIA DEL CASCO URBANO DE LA CIUDAD DE MOCA
 REPUBLICA DOMINICANA.

CODIFICACION:
 M-94-556

FICHA DE IDENTIFICACION DE INMUEBLES:

FOTO:



LOCALIZACION EN LA CIUDAD:



MANZANA # : 61

CALLE: 26 DE JULIO

CASA #: 9

MATERIAL: MADERA CON TECHOS DE PLANCHAS DE CINC.
 PUERTAS Y VENTANAS DE MADERA.

H	MONUMENTAL	
1	CATEGORIA 1	
2	CATEGORIA 2	
3	CATEGORIA 3	X
4	CATEGORIA 4	

ELABORO : ARQ. LIGIA CALERO CHAVIER.

FECHA: MARZO DE 1994.

OFICINA DE PATRIMONIO CULTURAL
 PLAN DE CONTINGENCIA DEL CASCO URBANO DE LA CIUDAD DE MOCA
 REPUBLICA DOMINICANA.

CODIFICACION:
 M-94-557

FICHA DE IDENTIFICACION DE INMUEBLES:

FOTO:



LOCALIZACION EN LA CIUDAD:



MANZANA # : 61

CALLE: 26 DE JULIO

CASA #: 7

MATERIAL: BLOQUES DE CONCRETO.

M	MONUMENTAL	
1	CATEGORIA 1	
2	CATEGORIA 2	
3	CATEGORIA 3	
4	CATEGORIA 4	X

ELABORO : ARQ. LIGIA CALERO CHAVIER.

FECHA: MARZO DE 1994.

OFICINA DE PATRIMONIO CULTURAL
 PLAN DE CONTINGENCIA DEL CASCO URBANO DE LA CIUDAD DE MOCA
 REPUBLICA DOMINICANA.

COODIFICACION:
 M-94-559

FICHA DE IDENTIFICACION DE INMUEBLES:

FOTO:

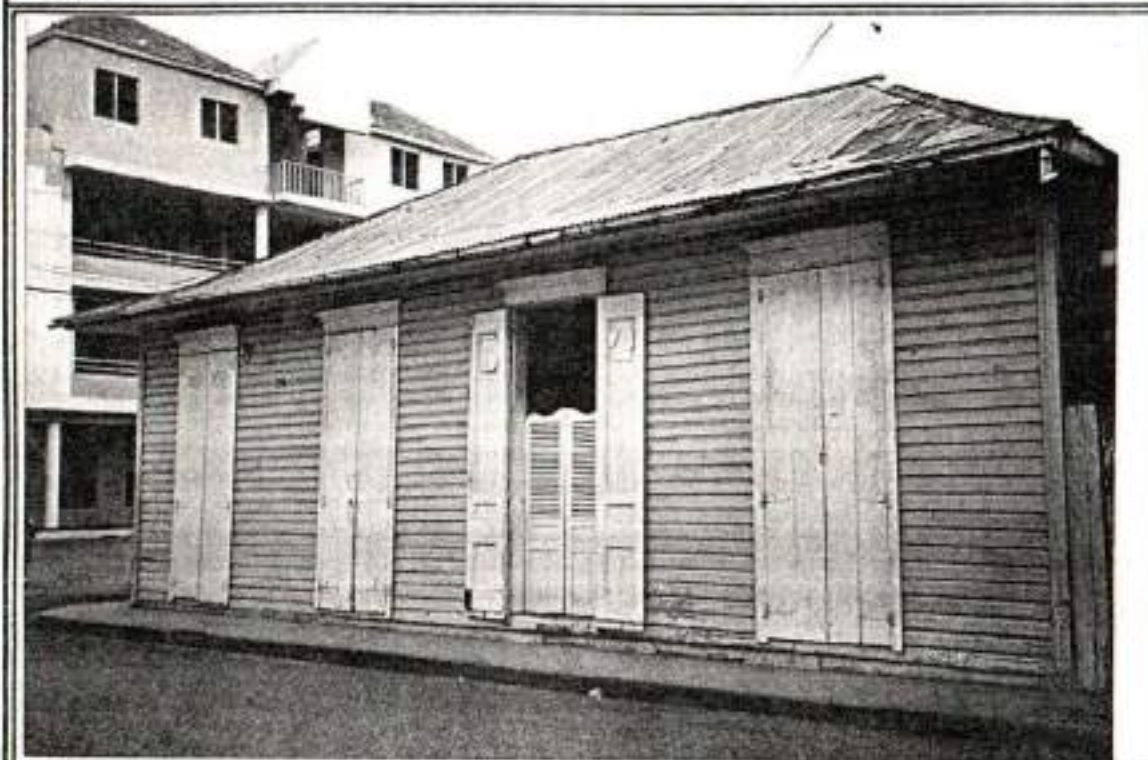

LOCALIZACION EN LA CIUDAD:



MANZANA # : 61

CALLE: CORDOVA

CASA #: 84

MATERIAL: MADERA CON TECHOS DE PLANCHAS DE CINC. PUERTAS DE MADERA.

M	MONUMENTAL	
1	CATEGORIA 1	
2	CATEGORIA 2	
3	CATEGORIA 3	X
4	CATEGORIA 4	

ELABORO : ARQ. LIGIA CALERO CHAVIER.

FECHA: MARZO DE 1994.

OFICINA DE PATRIMONIO CULTURAL
 PLAN DE CONTINGENCIA DEL CASCO URBANO DE LA CIUDAD DE MOCA
 REPUBLICA DOMINICANA.

COODIFICACION:

M-94-560

FICHA DE IDENTIFICACION DE INMUEBLES:

FOTO:



LOCALIZACION EN LA CIUDAD:



MANZANA # : 61

CALLE: JOSE MARIA MICHEL

CASA #: 14 A

MATERIAL: MADERA CON TECHOS DE PLANCHAS DE CINC. PUERTAS Y VENTANAS DE MADERA.
 ANEXO DELANTERO EN BLOQUES DE CONCRETO, AGREGADO POSTERIORMENTE.

M	MONUMENTAL	
1	CATEGORIA 1	
2	CATEGORIA 2	
3	CATEGORIA 3	X
4	CATEGORIA 4	X

ELABORO : ARQ. LIGIA CALERO CHAVIER.

FECHA: MARZO DE 1994.

OFICINA DE PATRIMONIO CULTURAL
 PLAN DE CONTINGENCIA DEL CASCO URBANO DE LA CIUDAD DE MOCA
 REPUBLICA DOMINICANA.

CODIFICACION:
 M-94-561

FICHA DE IDENTIFICACION DE INMUEBLES:

FOTO:



LOCALIZACION EN LA CIUDAD:



MANZANA # : 61 CALLE: JOSE MARIA MICHEL

CASA #: 14

MATERIAL: BLOCUES DE CONCRETO.

M	MONUMENTAL	
1	CATEGORIA 1	
2	CATEGORIA 2	
3	CATEGORIA 3	
4	CATEGORIA 4	X

ELABORO : ARQ. LIGIA CALERO CHAVIER.

FECHA: MARZO DE 1994.

OFICINA DE PATRIMONIO CULTURAL
 PLAN DE CONTINGENCIA DEL CASCO URBANO DE LA CIUDAD DE MOCA
 REPUBLICA DOMINICANA.

CODIFICACION:
 M-94-562

FICHA DE IDENTIFICACION DE INMUEBLES:

FOTO:



LOCALIZACION EN LA CIUDAD:



HANZANA # : 62

CALLE: IMBERT

CASA # : 121

MATERIAL: BLOQUES DE CONCRETO.

M	MONUMENTAL	
1	CATEGORIA 1	
2	CATEGORIA 2	
3	CATEGORIA 3	X
4	CATEGORIA 4	

ELABORO : ARQ. LIGIA CALERO CHAVIER.

FECHA: MARZO DE 1994.

OFICINA DE PATRIMONIO CULTURAL
 PLAN DE CONTINGENCIA DEL CASCO URBANO DE LA CIUDAD DE MOCA
 REPUBLICA DOMINICANA.

CODIFICACION:
 M-94-448

FICHA DE IDENTIFICACION DE INMUEBLES:

FOTO:



LOCALIZACION EN LA CIUDAD:



MANZANA # : 48

CALLE: 16 DE AGOSTO

CASA #: 74

MATERIAL: BLOQUES DE CONCRETO.

M	MONUMENTAL	
1	CATEGORIA 1	
2	CATEGORIA 2	
3	CATEGORIA 3	
4	CATEGORIA 4	X

ELABORO : ARQ. LIGIA CALERO CHAVIER.

FECHA: ENERO DE 1994.

OFICINA DE PATRIMONIO CULTURAL
 PLAN DE CONTINGENCIA DEL CASCO URBANO DE LA CIUDAD DE MOCA
 REPUBLICA DOMINICANA.

CODIFICACION:
 M-94-563

FICHA DE IDENTIFICACION DE INMUEBLES:

FOTO:



LOCALIZACION EN LA CIUDAD:



MANZANA # : 62

CALLE: IMBERT

CASA # : 119

MATERIAL: BLOQUES DE CONCRETO.

M	MONUMENTAL	
1	CATEGORIA 1	
2	CATEGORIA 2	
3	CATEGORIA 3	X
4	CATEGORIA 4	

ELABORO : ARQ. LIGIA CALERO CHAVIER.

FECHA: MARZO DE 1994.

OFICINA DE PATRIMONIO CULTURAL
 PLAN DE CONTINGENCIA DEL CASCO URBANO DE LA CIUDAD DE MOCA
 REPUBLICA DOMINICANA.

CODIFICACION:
 M-94-564

FICHA DE IDENTIFICACION DE INMUEBLES:

FOTO:



LOCALIZACION EN LA CIUDAD:



MANZANA # : 62

CALLE: IMBERT

CASA #: 117-A

MATERIAL: BLOQUES DE CONCRETO. ANEXO A EDIFICACION #117

M	MONUMENTAL	
1	CATEGORIA 1	
2	CATEGORIA 2	
3	CATEGORIA 3	
4	CATEGORIA 4	X

ELABORO : ARQ. LIGIA CALERO CHAVIER.

FECHA: MARZO DE 1994.

OFICINA DE PATRIMONIO CULTURAL
 PLAN DE CONTINGENCIA DEL CASCO URBANO DE LA CIUDAD DE MOCA
 REPUBLICA DOMINICANA.

CODIFICACION:
 M-94-565

FICHA DE IDENTIFICACION DE INMUEBLES:

FOTO:



LOCALIZACION EN LA CIUDAD:



MANZANA # : 62

CALLE: IMBERT

CASA #: 117

MATERIAL: MADERA .CONSTRUCCION DE DOS NIVELES. PUERTAS, VENTANAS Y BALCONES DE MADERA.

M	MONUMENTAL	X
1	CATEGORIA 1	
2	CATEGORIA 2	
3	CATEGORIA 3	
4	CATEGORIA 4	

ELABORO : ARQ. LIGIA CALERO CHAVIER.

FECHA: MARZO DE 1994.

OFICINA DE PATRIMONIO CULTURAL
 PLAN DE CONTINGENCIA DEL CASCO URBANO DE LA CIUDAD DE MOCA
 REPUBLICA DOMINICANA.

CODIFICACION:
 M-94-566

FICHA DE IDENTIFICACION DE INMUEBLES:

FOTO:



LOCALIZACION EN LA CIUDAD:



MANZANA # : 62 CALLE: 26 DE JULIO CASA #: 17

MATERIAL: MADERA CON TECHOS DE PLANCHAS DE CINC. PUERTA Y VENTANAS DE MADERA.

M	MONUMENTAL	
1	CATEGORIA 1	
2	CATEGORIA 2	
3	CATEGORIA 3	X
4	CATEGORIA 4	

ELABORO : ARQ. LIGIA CALERO CHAVIER.
 FECHA: MARZO DE 1994.

OFICINA DE PATRIMONIO CULTURAL
 PLAN DE CONTINGENCIA DEL CASCO URBANO DE LA CIUDAD DE MOCA
 REPUBLICA DOMINICANA.

CODIFICACION:
 M-94-567

FICHA DE IDENTIFICACION DE INMUEBLES:

FOTO:



LOCALIZACION EN LA CIUDAD:



MANZANA # : 62

CALLE: 26 DE JULIO

CASA #: 15-B

MATERIAL: BLOQUES DE CONCRETO CON TECHO DE LONA.

M	MONUMENTAL	
1	CATEGORIA 1	
2	CATEGORIA 2	
3	CATEGORIA 3	
4	CATEGORIA 4	X

ELABORO : ARQ. LIGIA CALERO CHAVIER.

FECHA: MARZO DE 1994.

OFICINA DE PATRIMONIO CULTURAL
 PLAN DE CONTINGENCIA DEL CASCO URBANO DE LA CIUDAD DE MOCA
 REPUBLICA DOMINICANA.

CODIFICACION:
 M-94-568

FICHA DE IDENTIFICACION DE INMUEBLES:

FOTO:



LOCALIZACION EN LA CIUDAD:



MANZANA # : 62

CALLE: 26 DE JULIO

CASA #: 15

MATERIAL: BLOQUES DE CONCRETO. PUERTA Y VENTANAS DE MADERA.

M	MONUMENTAL	
1	CATEGORIA 1	
2	CATEGORIA 2	
3	CATEGORIA 3	X
4	CATEGORIA 4	

ELABORO : ARQ. LIGIA CALERO CHAVIER.

FECHA: MARZO DE 1994.

OFICINA DE PATRIMONIO CULTURAL
 PLAN DE CONTINGENCIA DEL CASCO URBANO DE LA CIUDAD DE MOCA
 REPUBLICA DOMINICANA.

CODIFICACION:
 M-94-569

FICHA DE IDENTIFICACION DE INMUEBLES:

FOTO:



LOCALIZACION EN LA CIUDAD:



MANZANA # : 62

CALLE: 26 DE JULIO

CASA #: 13

MATERIAL: MADERA CON TECHOS DE PLANCAS DE CINC. COLUMNAS Y BALAUSTRAS DE GALERIA EN CONCRETO.
 PUERTAS DE MADERA.

M	MONUMENTAL	X
1	CATEGORIA 1	
2	CATEGORIA 2	
3	CATEGORIA 3	
4	CATEGORIA 4	

ELABORO : ARQ. LIGIA CALERO CHAVIER.

FECHA: MARZO DE 1994.

OFICINA DE PATRIMONIO CULTURAL
 PLAN DE CONTINGENCIA DEL CASCO URBANO DE LA CIUDAD DE MOCA
 REPUBLICA DOMINICANA.

CODIFICACION:
 M-94-570

FICHA DE IDENTIFICACION DE INMUEBLES:

FOTO:



LOCALIZACION EN LA CIUDAD:



MANZANA # : 62

CALLE: 26 DE JULIO

CASA #: 11

MATERIAL: MADERA Y TECHOS DE PLANCHAS DE CINC. PUERTAS Y VENTANAS DE MADERA.
 COLUMNAS Y BARANDA DE GALERIA EN CONCRETO.

M	MONUMENTAL	
1	CATEGORIA 1	
2	CATEGORIA 2	X
3	CATEGORIA 3	
4	CATEGORIA 4	

ELABORD : ARQ. LIGIA CALERO CHAVIER.

FECHA: MARZO DE 1994.

OFICINA DE PATRIMONIO CULTURAL
 PLAN DE CONTINGENCIA DEL CASCO URBANO DE LA CIUDAD DE MOCA
 REPUBLICA DOMINICANA.

CODIFICACION:
 M-94-571

FICHA DE IDENTIFICACION DE INMUEBLES:

FOTO:



LOCALIZACION EN LA CIUDAD:



MANZANA # : 62

CALLE: SALCEDO

CASA #: 142

MATERIAL: MADERA Y REVESTIMIENTO DE CINC EN LOS MUROS. PUERTAS DE MADERA.
 TECHOS DE PLANCHAS DE CINC.

M	MONUMENTAL	
1	CATEGORIA 1	
2	CATEGORIA 2	X
3	CATEGORIA 3	
4	CATEGORIA 4	

ELABORO : ARQ. LIGIA CALERO CHAVIER.

FECHA: MARZO DE 1994.

OFICINA DE PATRIMONIO CULTURAL
 PLAN DE CONTINGENCIA DEL CASCO URBANO DE LA CIUDAD DE MOCA
 REPUBLICA DOMINICANA.

CODIFICACION:
 M-94-572

FICHA DE IDENTIFICACION DE INMUEBLES:

FOTO:

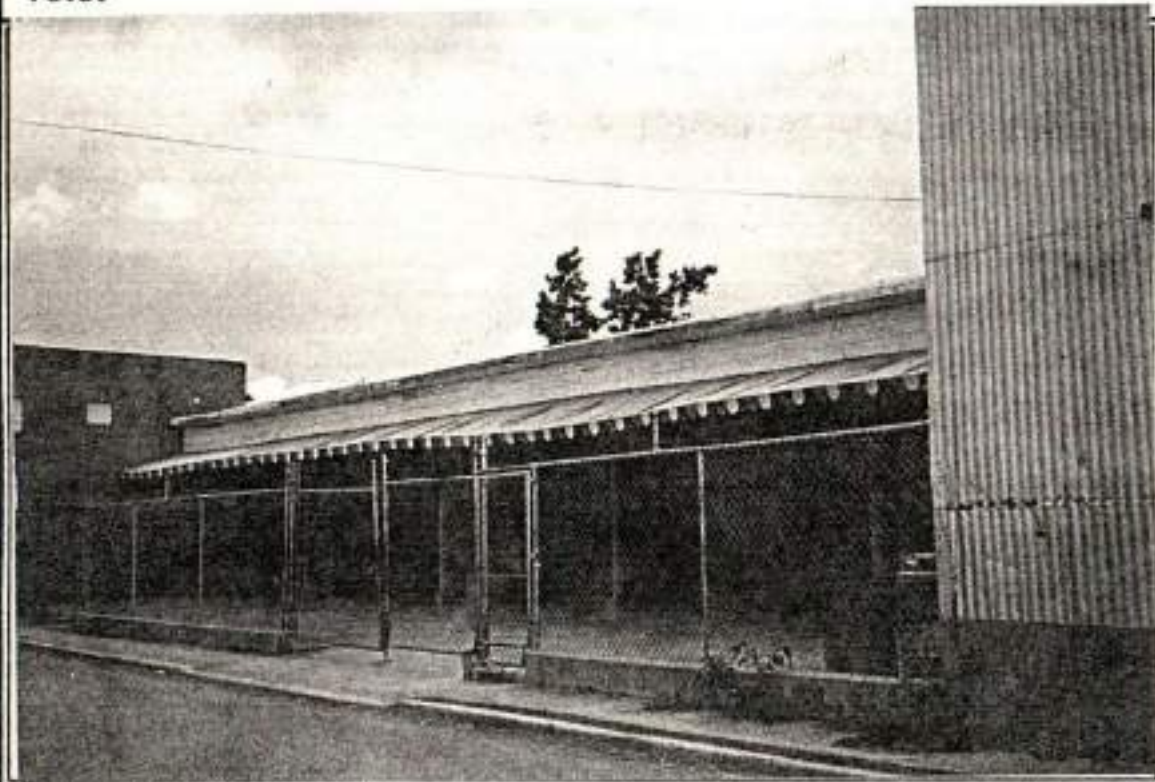

LOCALIZACION EN LA CIUDAD:



MANZANA # : 62

CALLE: JOSE MARIA MICHEL

CASA #: 1B B □

MATERIAL: GARAGE. ESTRUCTURA DE MADERA Y VERJA CICLONICA.

M	MONUMENTAL	
1	CATEGORIA 1	
2	CATEGORIA 2	
3	CATEGORIA 3	
4	CATEGORIA 4	X

ELABORO : ARQ. LIGIA CALERO CHAVIER.

FECHA: MARZO DE 1994.

OFICINA DE PATRIMONIO CULTURAL
 PLAN DE CONTINGENCIA DEL CASCO URBANO DE LA CIUDAD DE MOCA
 REPUBLICA DOMINICANA.

CODIFICACION:
 M-94-573

FICHA DE IDENTIFICACION DE INMUEBLES:

FOTO:



LOCALIZACION EN LA CIUDAD:



MANZANA # : 62

CALLE: JOSE MARIA MICHEL

CASA #: 18

MATERIAL: BLOQUES DE CONCRETO.

M	MONUMENTAL	
1	CATEGORIA 1	
2	CATEGORIA 2	
3	CATEGORIA 3	
4	CATEGORIA 4	X

ELABORO : ARQ. LIGIA CALERO CHAVIER.

FECHA: MARZO DE 1994.

OFICINA DE PATRIMONIO CULTURAL
 PLAN DE CONTINGENCIA DEL CASCO URBANO DE LA CIUDAD DE MOCA
 REPUBLICA DOMINICANA.

CODIFICACION:
 M-94-574

FICHA DE IDENTIFICACION DE INMUEBLES:

FOTO:



LOCALIZACION EN LA CIUDAD:



MANZANA # : 63 CALLE: 16 DE AGOSTO

CASA #: 87 A □

MATERIAL: MADERA Y CONCRETO.

M	MONUMENTAL	
1	CATEGORIA 1	
2	CATEGORIA 2	
3	CATEGORIA 3	
4	CATEGORIA 4	X

ELABORO : ARQ. LIGIA CALERO CHAVIER.

FECHA: MARZO DE 1994.

OFICINA DE PATRIMONIO CULTURAL
 PLAN DE CONTINGENCIA DEL CASCO URBANO DE LA CIUDAD DE MOCA
 REPUBLICA DOMINICANA.

CODIFICACION:
 M-94-575

FICHA DE IDENTIFICACION DE INMUEBLES:

FOTO:



LOCALIZACION EN LA CIUDAD:



MANZANA # : 63

CALLE: 16 DE AGOSTO

CASA #: 87

MATERIAL: BLOQUES DE CONCRETO.

M	MONUMENTAL	
1	CATEGORIA 1	
2	CATEGORIA 2	
3	CATEGORIA 3	
4	CATEGORIA 4	X

ELABORO : ARQ. LIGIA CALERO CHAVIER.

FECHA: MARZO DE 1994.

OFICINA DE PATRIMONIO CULTURAL
PLAN DE CONTINGENCIA DEL CASCO URBANO DE LA CIUDAD DE MOCA
REPUBLICA DOMINICANA.

CODIFICACION:

M-94-576

FICHA DE IDENTIFICACION DE INMUEBLES:

FOTO:



LOCALIZACION EN LA CIUDAD:



MANZANA # : 63

CALLE: 26 DE JULIO

CASA #: 21 □

MATERIAL: BLOQUES DE CONCRETO CON TECHOS DE PLANCHAS DE CINC.
PUERTA Y VENTANA DE MADERA.

M	MONUMENTAL	
1	CATEGORIA 1	
2	CATEGORIA 2	
3	CATEGORIA 3	
4	CATEGORIA 4	X

ELABORO : ARQ. LIGIA CALERO CHAVIER.

FECHA: MARZO DE 1994.

OFICINA DE PATRIMONIO CULTURAL
 PLAN DE CONTINGENCIA DEL CASCO URBANO DE LA CIUDAD DE MOCA
 REPUBLICA DOMINICANA.

CODIFICACION:
 M-94-577

FICHA DE IDENTIFICACION DE INMUEBLES:

FOTO:



LOCALIZACION EN LA CIUDAD:



MANZANA # : 63 CALLE: 26 DE JULIO

CASA #: 19-B

MATERIAL: BLOQUES DE CONCRETO.

M	MONUMENTAL	
1	CATEGORIA 1	
2	CATEGORIA 2	
3	CATEGORIA 3	
4	CATEGORIA 4	x

ELABORO : ARQ. LIGIA CALERO CHAVIER.

FECHA: MARZO DE 1994.

OFICINA DE PATRIMONIO CULTURAL
 PLAN DE CONTINGENCIA DEL CASCO URBANO DE LA CIUDAD DE MOCA
 REPUBLICA DOMINICANA.

CODIFICACION:
 M-94-579

FICHA DE IDENTIFICACION DE INMUEBLES:

FOTO:



LOCALIZACION EN LA CIUDAD:



MANZANA # : 63

CALLE: 26 DE JULIO

CASA #: 17 □

MATERIAL: BLOQUES DE CONCRETO.

M	MONUMENTAL	
1	CATEGORIA 1	
2	CATEGORIA 2	
3	CATEGORIA 3	
4	CATEGORIA 4	X

ELABORO : ARQ. LIGIA CALERO CHAVIER.

FECHA: MARZO DE 1994.

OFICINA DE PATRIMONIO CULTURAL
 PLAN DE CONTINGENCIA DEL CASCO URBANO DE LA CIUDAD DE MOCA
 REPUBLICA DOMINICANA.

CODIFICACION:
 M-94-581

FICHA DE IDENTIFICACION DE INMUEBLES:

FOTO:



LOCALIZACION EN LA CIUDAD:



MANZANA # : 63

CALLE: IMBERT

CASA #: 98A □ 98B □

MATERIAL: BLOQUES DE CONCRETO.

M	MONUMENTAL	
1	CATEGORIA 1	
2	CATEGORIA 2	
3	CATEGORIA 3	
4	CATEGORIA 4	X

ELABORO : ARQ. LIGIA CALERO CHAVIER.

FECHA: MARZO DE 1994.

OFICINA DE PATRIMONIO CULTURAL
PLAN DE CONTINGENCIA DEL CASCO URBANO DE LA CIUDAD DE MOCA
REPUBLICA DOMINICANA.

CODIFICACION:

M-94-582

FICHA DE IDENTIFICACION DE INMUEBLES:

FOTO:

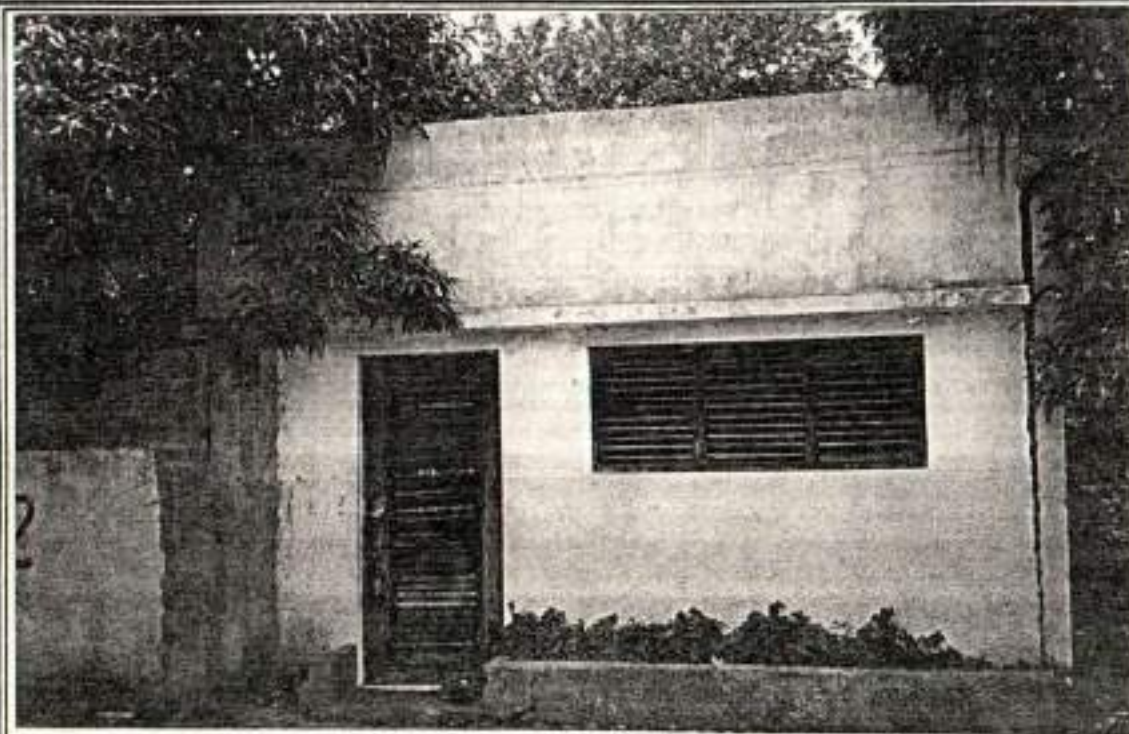

LOCALIZACION EN LA CIUDAD:



MANZANA # : 63

CALLE: JOSE MARIA MICHEL

CASA # : 1B □

MATERIAL: BLOQUES DE CONCRETO.

M	MONUMENTAL	
1	CATEGORIA 1	
2	CATEGORIA 2	
3	CATEGORIA 3	
4	CATEGORIA 4	X

ELABORO : ARQ. LIGIA CALERO CHAVIER.

FECHA: MARZO DE 1994.

OFICINA DE PATRIMONIO CULTURAL
 PLAN DE CONTINGENCIA DEL CASCO URBANO DE LA CIUDAD DE MOCA
 REPUBLICA DOMINICANA.

CODIFICACION:

M-94-583

FICHA DE IDENTIFICACION DE INMUEBLES:

FOTO:



LOCALIZACION EN LA CIUDAD:



MANZANA # : 63 CALLE: JOSE MARIA MICHEL

CASA #: 20

MATERIAL: BLOQUES DE CONCRETO Y MADERA.
 TECHOS DE PLANCHAS DE CINC.

M	MONUMENTAL	
1	CATEGORIA 1	
2	CATEGORIA 2	
3	CATEGORIA 3	
4	CATEGORIA 4	X

ELABORO : ARQ. LIGIA CALERO CHAVIER.

FECHA: MARZO DE 1994.

OFICINA DE PATRIMONIO CULTURAL
 PLAN DE CONTINGENCIA DEL CASCO URBANO DE LA CIUDAD DE MOCA
 REPUBLICA DOMINICANA.

CODIFICACION:
 M-94-584

FICHA DE IDENTIFICACION DE INMUEBLES:

FOTO:



LOCALIZACION EN LA CIUDAD:



MANZANA # : 63

CALLE: JOSE MARIA MICHEL

CASA #: 22

MATERIAL: BLOQUES DE CONCRETO.

M	MONUMENTAL	
1	CATEGORIA 1	
2	CATEGORIA 2	
3	CATEGORIA 3	
4	CATEGORIA 4	X

ELABORO : ARQ. LIGIA CALERO CHAVIER.

FECHA: MARZO DE 1994.

OFICINA DE PATRIMONIO CULTURAL
 PLAN DE CONTINGENCIA DEL CASCO URBANO DE LA CIUDAD DE MOCA
 REPUBLICA DOMINICANA.

CODIFICACION:

M-94-585

FICHA DE IDENTIFICACION DE INMUEBLES:

FOTO:



LOCALIZACION EN LA CIUDAD:



MANZANA # : 63 CALLE: JOSE MARIA MICHEL

CASA #: 22 A □

MATERIAL: BLOQUES DE CONCRETO.

M	MONUMENTAL	
1	CATEGORIA 1	
2	CATEGORIA 2	
3	CATEGORIA 3	
4	CATEGORIA 4	v

ELABORO : ARQ. LIGIA CALERO CHAVIER.

FECHA: MARZO DE 1994.

OFICINA DE PATRIMONIO CULTURAL
 PLAN DE CONTINGENCIA DEL CASCO URBANO DE LA CIUDAD DE MOCA
 REPUBLICA DOMINICANA.

CODIFICACION:
 M-94-586

FICHA DE IDENTIFICACION DE INMUEBLES:

FOTO:

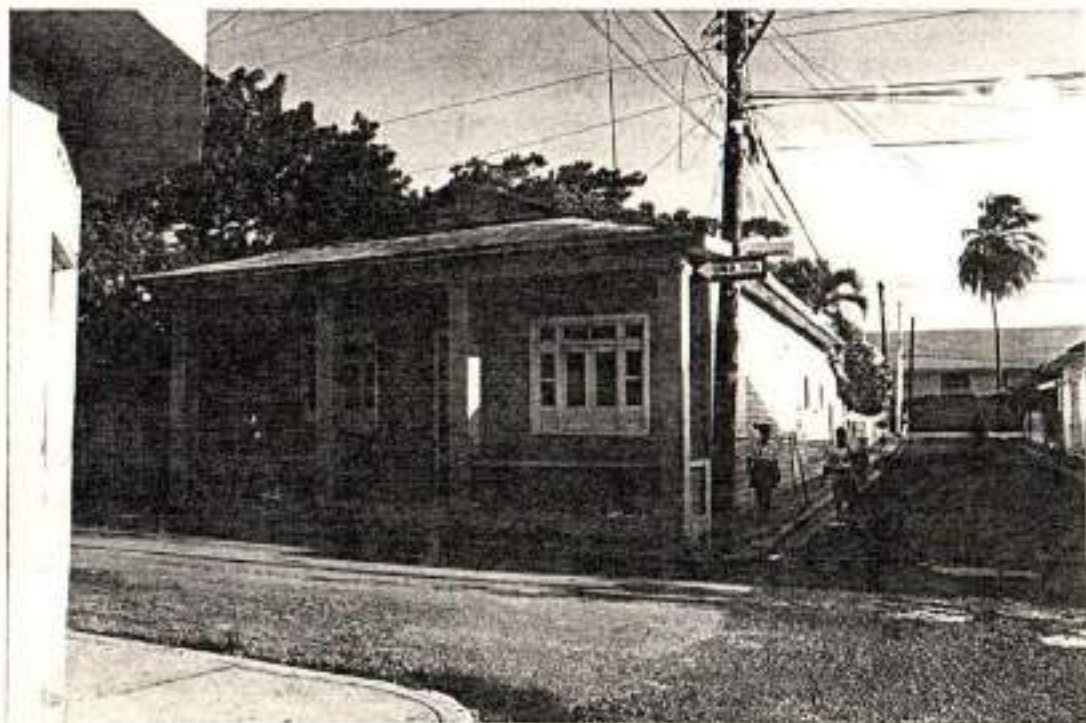

LOCALIZACION EN LA CIUDAD:



MANZANA # : 64

CALLE: 16 DE AGOSTO

CASA #: 86

MATERIAL: MADERA CON TECHOS DE PLANCHAS DE CINC. FORRO DE MADERA A ESPINA DE PESCADO.
 COLUMNAS Y MURCS DE GALERIA EN CONCRETO.

M	MONUMENTAL	
1	CATEGORIA 1	
2	CATEGORIA 2	X
3	CATEGORIA 3	
4	CATEGORIA 4	

ELABORO : ARQ. LIGIA CALERO CHAVIER.

FECHA: ENERO DE 1994.

OFICINA DE PATRIMONIO CULTURAL
 PLAN DE CONTINGENCIA DEL CASCO URBANO DE LA CIUDAD DE MOCA
 REPUBLICA DOMINICANA.

CODIFICACION:
 M-94-587

FICHA DE IDENTIFICACION DE INMUEBLES:

FOTO:



LOCALIZACION EN LA CIUDAD:



MANZANA # : 65

CALLE: COLON

CASA #: 39

MATERIAL: BLOQUES DE CONCRETO CON TECHOS DE PLANCHAS DE CINC.
 PUERTAS Y VENTANAS DE MADERA.

M	MONUMENTAL	
1	CATEGORIA 1	
2	CATEGORIA 2	
3	CATEGORIA 3	
4	CATEGORIA 4	X

ELABORO : ARQ. LIGIA CALERO CHAVIER.

FECHA: ENERO DE 1994.

OFICINA DE PATRIMONIO CULTURAL
 PLAN DE CONTINGENCIA DEL CASCO URBANO DE LA CIUDAD DE MOCA
 REPUBLICA DOMINICANA.

CODIFICACION:

M-94-588

FICHA DE IDENTIFICACION DE INMUEBLES:

FOTO:



LOCALIZACION EN LA CIUDAD:



MANZANA # : 65

CALLE: JOSE MARIA MICHEL

CASA #: 1

MATERIAL: BLOQUES DE CONCRETO. PUERTAS DE MADERA, VENTANAS DE MADERA Y ALUMINIO Y VIDRIO.

M	MONUMENTAL	
1	CATEGORIA 1	
2	CATEGORIA 2	
3	CATEGORIA 3	
4	CATEGORIA 4	X

ELABORO : ARQ. LIGIA CALERO CHAVIER.

FECHA: JUNIO DE 1994.

OFICINA DE PATRIMONIO CULTURAL
PLAN DE CONTINGENCIA DEL CASCO URBANO DE LA CIUDAD DE MOCA
REPUBLICA DOMINICANA.

CODIFICACION:

M-94-589

FICHA DE IDENTIFICACION DE INMUEBLES:

FOTO:



LOCALIZACION EN LA CIUDAD:



MANZANA # : 65 CALLE: JOSE MARIA RODRIGUEZ

CASA #: 32

MATERIAL: BLOQUES Y MADERA. TECHOS DE PLANCHAS DE CINC.

PUERTAS Y VENTANAS EN MADERA. CASA EN AVANZADO ESTADO DE DETERIORO.

M	MONUMENTAL	
1	CATEGORIA 1	
2	CATEGORIA 2	
3	CATEGORIA 3	
4	CATEGORIA 4	X

ELABORO : ARQ. LIGIA CALERO CHAVIER.

FECHA: ENERO DE 1994.

OFICINA DE PATRIMONIO CULTURAL
 PLAN DE CONTINGENCIA DEL CASCO URBANO DE LA CIUDAD DE MOCA
 REPUBLICA DOMINICANA.

CODIFICACION:
 M-94-590

FICHA DE IDENTIFICACION DE INMUEBLES:

FOTO:



LOCALIZACION EN LA CIUDAD:



MANZANA # : 66

CALLE: JOSE MARIA MICHEL ESQ. INDEPENDENCIA.

CASA #: 9 □

MATERIAL: BLOQUES DE CONCRETO. TALLER DE MECANICA.

M	MONUMENTAL	
1	CATEGORIA 1	
2	CATEGORIA 2	
3	CATEGORIA 3	
4	CATEGORIA 4	X

ELABORO : ARQ. LIGIA CALERO CHAVIER.

FECHA: ENERO DE 1994

OFICINA DE PATRIMONIO CULTURAL
 PLAN DE CONTINGENCIA DEL CASCO URBANO DE LA CIUDAD DE MOCA
 REPUBLICA DOMINICANA.

CODIFICACION:
 M-94-591

FICHA DE IDENTIFICACION DE INMUEBLES:

FOTO:

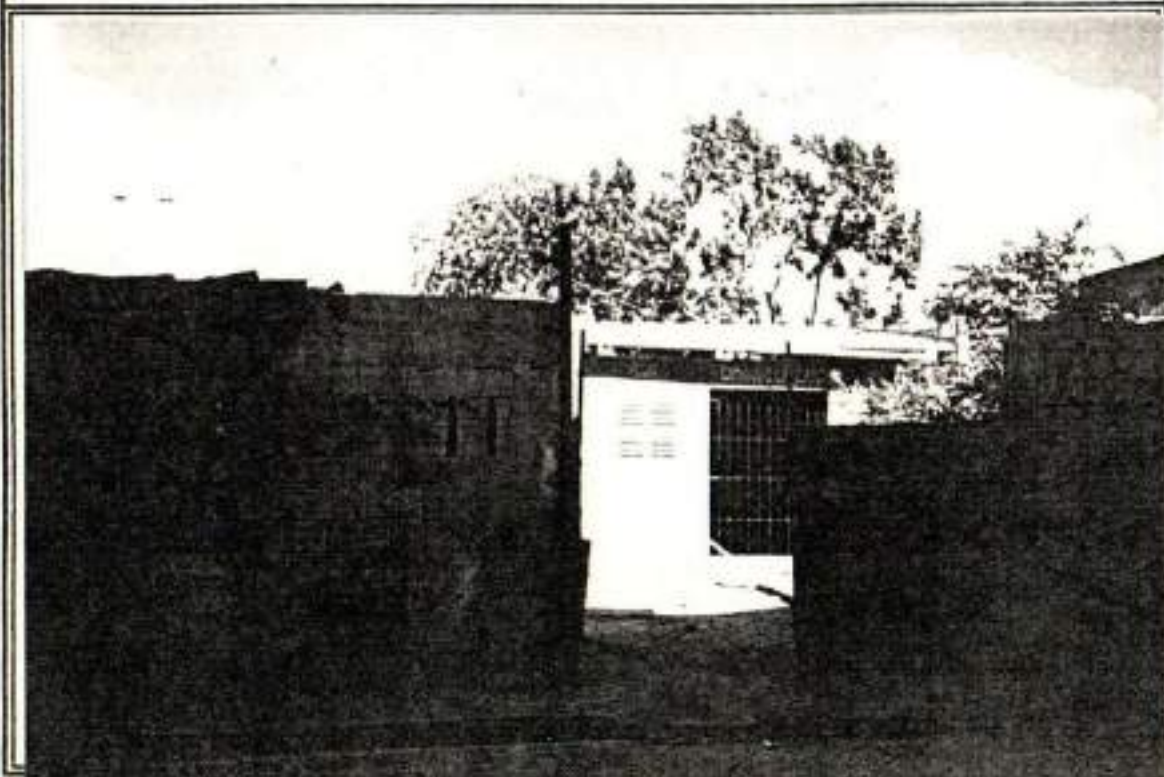

LOCALIZACION EN LA CIUDAD:



MANZANA # : 66

CALLE: JOSE MARIA MICHEL

CASA #: 7 □

MATERIAL: BLOQUES DE CONCRETO Y VERJA DE CONCRETO.

M	MONUMENTAL	
1	CATEGORIA 1	
2	CATEGORIA 2	
3	CATEGORIA 3	
4	CATEGORIA 4	X

ELABORO : ARQ. LIGIA CALERO CHAVIER.

FECHA: MARZO DE 1994.

OFICINA DE PATRIMONIO CULTURAL
 PLAN DE CONTINGENCIA DEL CASCO URBANO DE LA CIUDAD DE MOCA
 REPUBLICA DOMINICANA.

CODIFICACION:
 M-94-592

FICHA DE IDENTIFICACION DE INMUEBLES:

FOTO:



LOCALIZACION EN LA CIUDAD:



MANZANA # : 66 CALLE: COLON

CASA #: 3 □

MATERIAL: BLOQUES DE CONCRETO.

M	MONUMENTAL	
1	CATEGORIA 1	
2	CATEGORIA 2	
3	CATEGORIA 3	
4	CATEGORIA 4	X

ELABORO : ARQ. LIGIA CALERO CHAVIER.

FECHA: MARZO DE 1994.

OFICINA DE PATRIMONIO CULTURAL
 PLAN DE CONTINGENCIA DEL CASCO URBANO DE LA CIUDAD DE MOCA
 REPUBLICA DOMINICANA.

CODIFICACION:
 M-94-593

FICHA DE IDENTIFICACION DE INMUEBLES:

FOTO:



LOCALIZACION EN LA CIUDAD:



MANZANA # : 67

CALLE: NUESTRA SEÑORA DEL ROSARIO

CASA #: 75-A

MATERIAL: MADERA CON TECHOS DE PLANCHAS DE CINC. PUERTAS Y VENTANAS DE MADERA.
 COLUMNAS Y BARANDA DE GALERIA EN CONCRETO.

M	MONUMENTAL	
1	CATEGORIA 1	
2	CATEGORIA 2	
3	CATEGORIA 3	X
4	CATEGORIA 4	

ELABORO : ARQ. LIGIA CALERO CHAVIER.

FECHA: MARZO DE 1994.

OFICINA DE PATRIMONIO CULTURAL
 PLAN DE CONTINGENCIA DEL CASCO URBANO DE LA CIUDAD DE MOCA
 REPUBLICA DOMINICANA.

CODIFICACION:
 M-94-594

FICHA DE IDENTIFICACION DE INMUEBLES:

FOTO:



LOCALIZACION EN LA CIUDAD:



MANZANA # : 67

CALLE: jose Maria Michel

CASA #: 11

MATERIAL: CONSTRUCCIONES LIGERAS DE MADERA Y TECHOS DE PLANCHAS DE CINC.

~~GRANJA DE POLLOS.~~

M	MONUMENTAL	
1	CATEGORIA 1	
2	CATEGORIA 2	
3	CATEGORIA 3	
4	CATEGORIA 4	X

ELABORO : ARQ. LIGIA CALERO CHAVIER.

FECHA: ENERO DE 1994.

OFICINA DE PATRIMONIO CULTURAL
 PLAN DE CONTINGENCIA DEL CASCO URBANO DE LA CIUDAD DE MOCA
 REPUBLICA DOMINICANA.

CODIFICACION:
 M-94-595

FICHA DE IDENTIFICACION DE INMUEBLES:

FOTO:



LOCALIZACION EN LA CIUDAD:



MANZANA # : 68

CALLE: CORDOVA

CASA #: 85

MATERIAL: BLOQUES DE CONCRETO. TEJAS EN CORNISAS DE VENTANAS. PUERTAS Y VENTANAS DE MADERA.

M	MONUMENTAL	
1	CATEGORIA 1	
2	CATEGORIA 2	X
3	CATEGORIA 3	
4	CATEGORIA 4	

ELABORO : ARQ. LIGIA CALERO CHAVIER.

FECHA: ENERO DE 1994.

OFICINA DE PATRIMONIO CULTURAL
 PLAN DE CONTINGENCIA DEL CASCO URBANO DE LA CIUDAD DE MOCA
 REPUBLICA DOMINICANA.

COODIFICACION:
 N-94-596

FICHA DE IDENTIFICACION DE INMUEBLES:

FOTO:



LOCALIZACION EN LA CIUDAD:



MANZANA # : 68

CALLE: JOSE MARIA MICHEL

CASA #: 5

MATERIAL: MADERA CON TECHOS DE PLANCHAS DE CINC.
 PUERTAS Y VENTANAS EN MADERA.

M	MONUMENTAL	
1	CATEGORIA 1	X
2	CATEGORIA 2	
3	CATEGORIA 3	
4	CATEGORIA 4	

ELABORO : ARQ. LIGIA CALERO CHAVIER.

FECHA: ENERO DE 1994.

OFICINA DE PATRIMONIO CULTURAL
 PLAN DE CONTINGENCIA DEL CASCO URBANO DE LA CIUDAD DE MOCA
 REPUBLICA DOMINICANA.

CODIFICACION:

X-94-597

FICHA DE IDENTIFICACION DE INMUEBLES:

FOTO:



LOCALIZACION EN LA CIUDAD:



MANZANA # : 68

CALLE: JOSE MARIA MICHEL

CASA #: 3

MATERIAL: BLOQUES DE CONCRETO.

M	MONUMENTAL	
1	CATEGORIA 1	
2	CATEGORIA 2	
3	CATEGORIA 3	
4	CATEGORIA 4	X

ELABORO : ARQ. LIGIA CALERO CHAVIER.

FECHA: ENERO DE 1994.

OFICINA DE PATRIMONIO CULTURAL
PLAN DE CONTINGENCIA DEL CASCO URBANO DE LA CIUDAD DE MOCA
REPUBLICA DOMINICANA.

CODIFICACION:

M-94-598

FICHA DE IDENTIFICACION DE INMUEBLES:

FOTO:



LOCALIZACION EN LA CIUDAD:



MANZANA # : 68

CALLE: JOSE MARIA MICHEL ESQ. NUESTRA SRA. DEL ROSARIO

CASA #: 3A □

MATERIAL: BLOQUES DE CONCRETO. EDIFICACION DE DOS NIVELES.

M	MONUMENTAL	
1	CATEGORIA 1	
2	CATEGORIA 2	
3	CATEGORIA 3	
4	CATEGORIA 4	X

ELABORO : ARQ. LIGIA CALERO CHAVIER.

FECHA: ENERO DE 1994.

OFICINA DE PATRIMONIO CULTURAL
 PLAN DE CONTINGENCIA DEL CASCO URBANO DE LA CIUDAD DE MOCA
 REPUBLICA DOMINICANA.

CODIFICACION:
 M-94-599

FICHA DE IDENTIFICACION DE INMUEBLES:

FOTO:



LOCALIZACION EN LA CIUDAD:



MANZANA # : 69

CALLE: SALCEDO

CASA #: 117

MATERIAL: MADERA Y CONCRETO CON TECHO DE PLANCHAS DE CINC.
 COLUMNAS Y BALAUSTRAS DE LA GALERIA EN CONCRETO. PUERTAS Y VENTANAS EN MADERA.

M	MONUMENTAL	
1	CATEGORIA 1	X
2	CATEGORIA 2	
3	CATEGORIA 3	
4	CATEGORIA 4	

ELABORO : ARQ. LIGIA CALERO CHAVIER.

FECHA: ENERO DE 1994.

OFICINA DE PATRIMONIO CULTURAL
 PLAN DE CONTINGENCIA DEL CASCO URBANO DE LA CIUDAD DE MOCA
 REPUBLICA DOMINICANA.

CODIFICACION:
 M-94-600

FICHA DE IDENTIFICACION DE INMUEBLES:

FOTO:

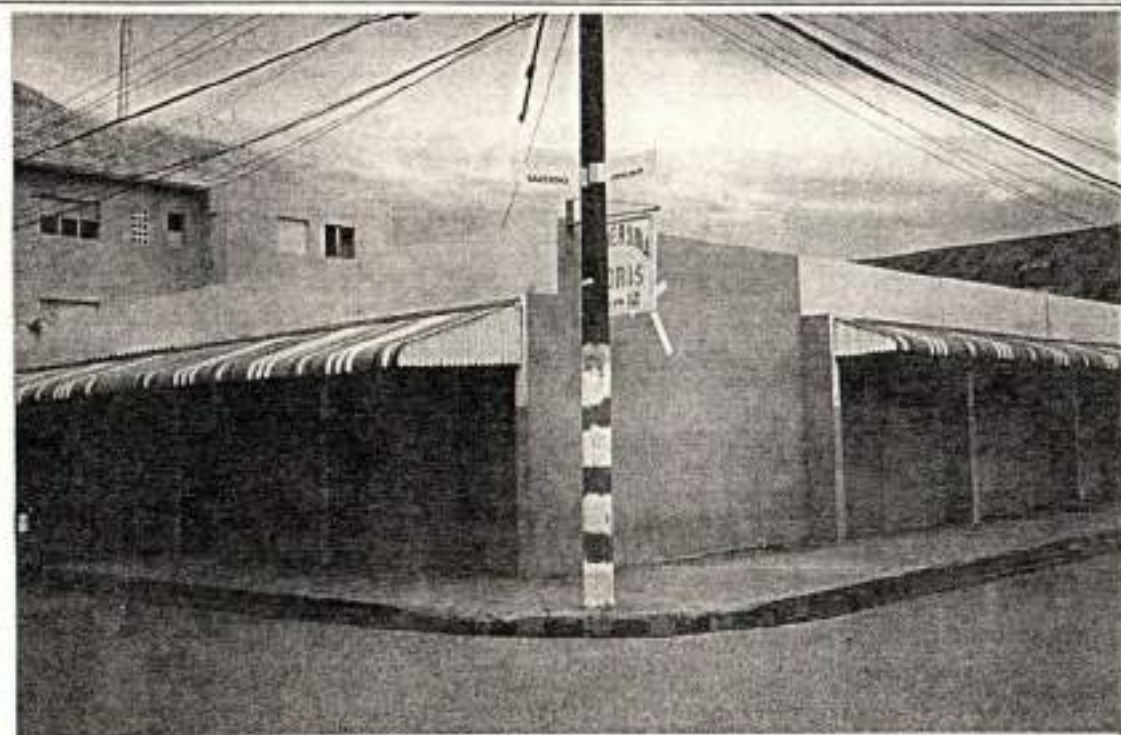

LOCALIZACION EN LA CIUDAD:



MANZANA # : 69

CALLE: JOSE MARIA MICHEL

CASA #: 9

MATERIAL: MUROS Y TECHO DE CONCRETO. PUERTAS DE MADERA Y VENTANAS DE
 ALUMINIO Y VIDRIO.

M	MONUMENTAL	
1	CATEGORIA 1	
2	CATEGORIA 2	
3	CATEGORIA 3	
4	CATEGORIA 4	X

ELABORO : ARQ. LIGIA CALERO CHAVIER.

FECHA: ENERO DE 1994.

OFICINA DE PATRIMONIO CULTURAL
 PLAN DE CONTINGENCIA DEL CASCO URBANO DE LA CIUDAD DE MOCA
 REPUBLICA DOMINICANA.

CODIFICACION:
 M-94-601

FICHA DE IDENTIFICACION DE INMUEBLES:

FOTO:



LOCALIZACION EN LA CIUDAD:



MANZANA # : 69

CALLE: JOSE MARIA MICHEL

CASA #: 7

MATERIAL: MADERA CON TECHO DE PLANCHAS DE CINC. PUERTAS Y VENTANAS EN MADERA.

M	MONUMENTAL	
1	CATEGORIA 1	
2	CATEGORIA 2	
3	CATEGORIA 3	
4	CATEGORIA 4	X

ELABORO : ARQ. LIGIA CALERO CHAVIER.

FECHA: ENERO DE 1994.

OFICINA DE PATRIMONIO CULTURAL
 PLAN DE CONTINGENCIA DEL CASCO URBANO DE LA CIUDAD DE MOCA
 REPUBLICA DOMINICANA.

CODIFICACION:

M-94-603

FICHA DE IDENTIFICACION DE INMUEBLES:

FOTO:



LOCALIZACION EN LA CIUDAD:



MANZANA # : 70

CALLE: IMBERT

CASA #: 17

MATERIAL: EDIFICIO DE BLOQUES DE CONCRETO.

M	MONUMENTAL	
1	CATEGORIA 1	
2	CATEGORIA 2	
3	CATEGORIA 3	
4	CATEGORIA 4	X

ELABORO : ARQ. LIGIA CALERO CHAVIER.

FECHA: MARZO DE 1994.

OFICINA DE PATRIMONIO CULTURAL
 PLAN DE CONTINGENCIA DEL CASCO URBANO DE LA CIUDAD DE MOCA
 REPUBLICA DOMINICANA.

CODIFICACION:
 M-94-604

FICHA DE IDENTIFICACION DE INMUEBLES:

FOTO:

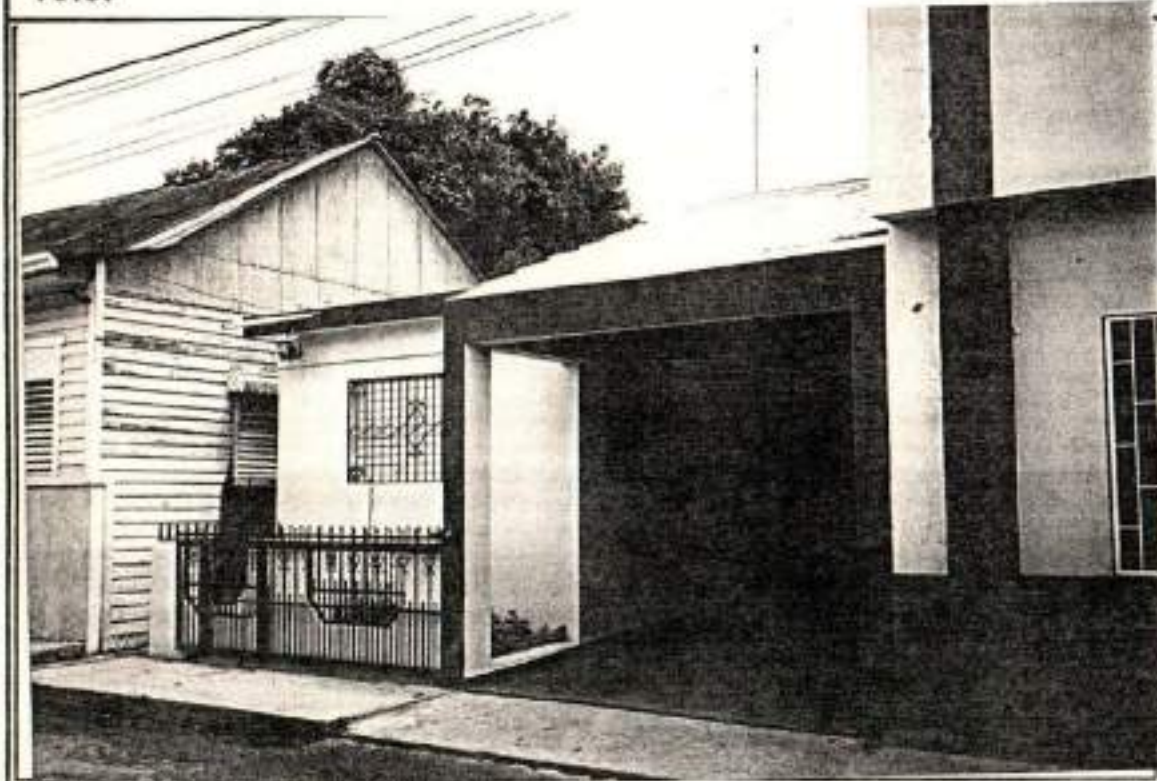

LOCALIZACION EN LA CIUDAD:



MANZANA # : 70

CALLE: JOSE MARIA MICHEL

CASA #: 15

MATERIAL: BLOQUES DE CONCRETO.

M	MONUMENTAL	
1	CATEGORIA 1	
2	CATEGORIA 2	
3	CATEGORIA 3	
4	CATEGORIA 4	X

ELABORO : ARQ. LIGIA CALERO CHAVIER.

FECHA: MARZO DE 1994.

OFICINA DE PATRIMONIO CULTURAL
 PLAN DE CONTINGENCIA DEL CASCO URBANO DE LA CIUDAD DE MOCA
 REPUBLICA DOMINICANA.

CODIFICACION:
 M-94-605

FICHA DE IDENTIFICACION DE INMUEBLES:

FOTO:

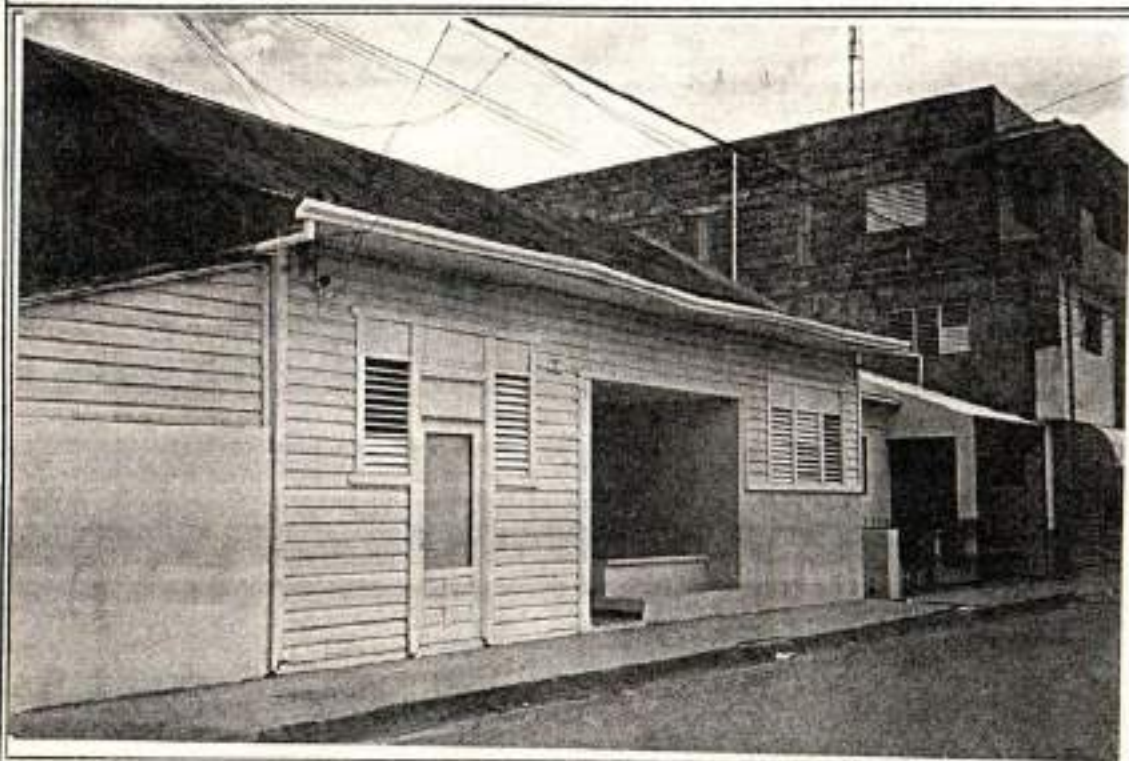

LOCALIZACION EN LA CIUDAD:



MANZANA # : 70

CALLE: JOSE MARIA MICHEL

CASA #: 13

MATERIAL: MADERA Y BLOQUES DE CONCRETO. PUERTAS Y VENTANAS DE MADERA.

M	MONUMENTAL	
1	CATEGORIA 1	
2	CATEGORIA 2	
3	CATEGORIA 3	X
4	CATEGORIA 4	

ELABORO : ARQ. LIGIA CALERO CHAVIER.

FECHA: ENERO DE 1994.

OFICINA DE PATRIMONIO CULTURAL
 PLAN DE CONTINGENCIA DEL CASCO URBANO DE LA CIUDAD DE MOCA
 REPUBLICA DOMINICANA.

CODIFICACION:
 M-94-606

FICHA DE IDENTIFICACION DE INMUEBLES:

FOTO:



LOCALIZACION EN LA CIUDAD:



MANZANA # : 70

CALLE: JOSE MARIA MICHEL

CASA #: 11

MATERIAL: SOLAR CON ESTRUCTURA METALICA Y TECHO DE PLANCHAS DE CINC.

M	MONUMENTAL	
1	CATEGORIA 1	
2	CATEGORIA 2	
3	CATEGORIA 3	
4	CATEGORIA 4	X

ELABORO : ARQ. LIGIA CALERO CHAVIER.

FECHA: ENERO DE 1994.

OFICINA DE PATRIMONIO CULTURAL
 PLAN DE CONTINGENCIA DEL CASCO URBANO DE LA CIUDAD DE MOCA
 REPUBLICA DOMINICANA.

CODIFICACION:
 M-94-607

FICHA DE IDENTIFICACION DE INMUEBLES:

FOTO:

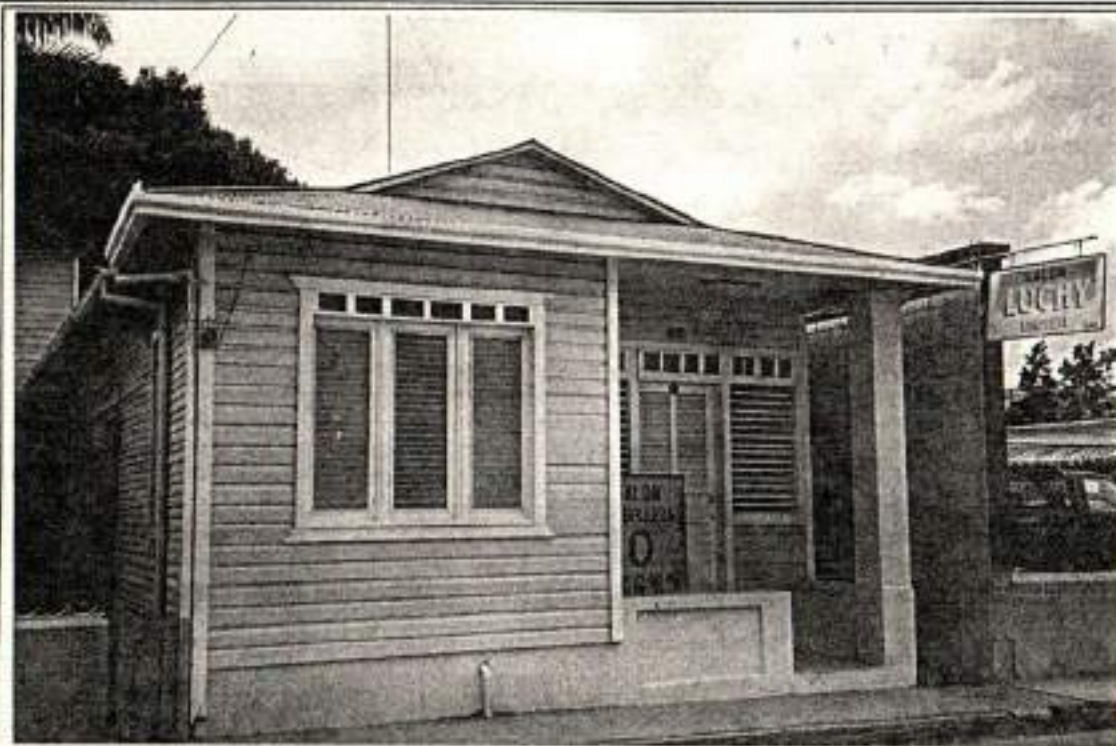

LOCALIZACION EN LA CIUDAD:



MANZANA # : 70

CALLE: SALCEDO

CASA #: 144

MATERIAL: MADERA CON TECHOS DE PLANCHAS DE CINC.
 PUERTAS Y VENTANAS DE MADERA.

M	MONUMENTAL	
1	CATEGORIA 1	
2	CATEGORIA 2	X
3	CATEGORIA 3	
4	CATEGORIA 4	

ELABORO : ARQ. LIGIA CALERO CHAVIER.

FECHA: ENERO DE 1994.

OFICINA DE PATRIMONIO CULTURAL
 PLAN DE CONTINGENCIA DEL CASCO URBANO DE LA CIUDAD DE MOCA
 REPUBLICA DOMINICANA.

CODIFICACION:
 M-94-608

FICHA DE IDENTIFICACION DE INMUEBLES:

FOTO:



LOCALIZACION EN LA CIUDAD:



MANZANA # : 70

CALLE: SALCEDO

CASA #: 146

MATERIAL: MADERA CON TECHOS DE PLANCHAS DE CINC. CASA CON JARDIN FRONTAL.
 PUERTAS Y VENTANAS DE MADERA.

M	MONUMENTAL	X
1	CATEGORIA 1	
2	CATEGORIA 2	
3	CATEGORIA 3	
4	CATEGORIA 4	

ELABORO : ARQ. LIGIA CALERO CHAVIER.

FECHA: ENERO DE 1994.

OFICINA DE PATRIMONIO CULTURAL
 PLAN DE CONTINGENCIA DEL CASCO URBANO DE LA CIUDAD DE MOCA
 REPUBLICA DOMINICANA.

CODIFICACION:
 M-94-609

FICHA DE IDENTIFICACION DE INMUEBLES:

FOTO:

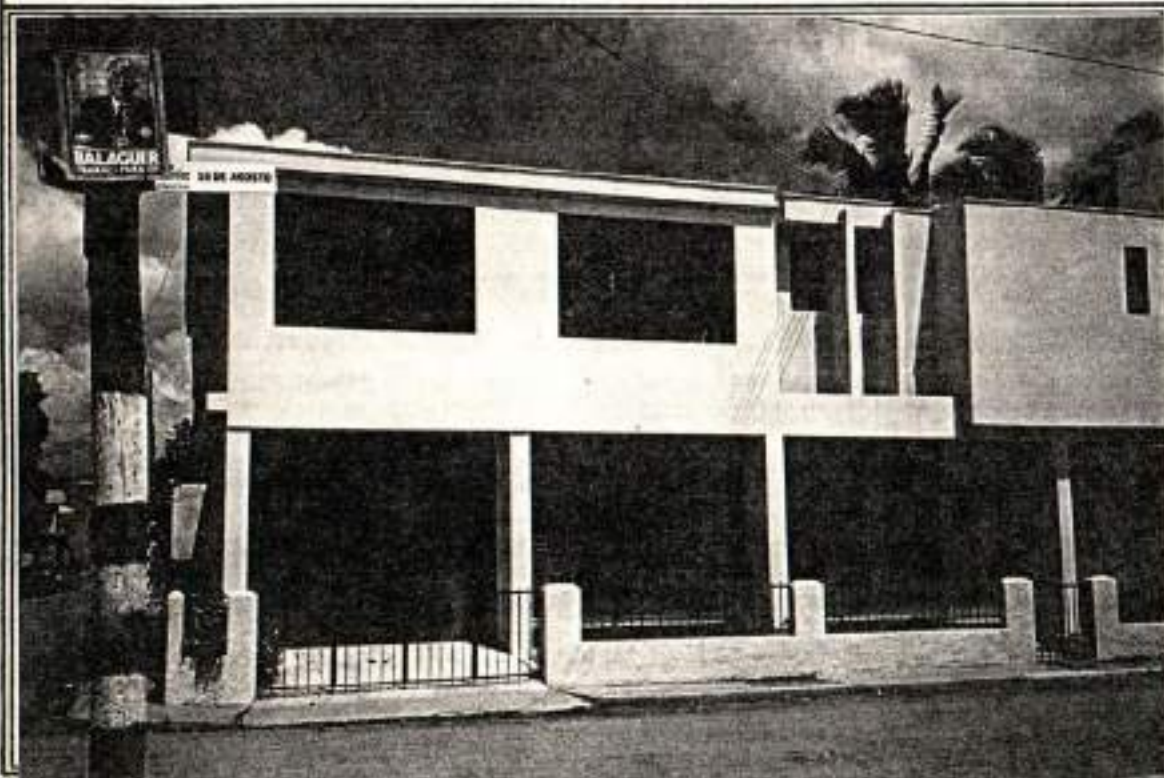

LOCALIZACION EN LA CIUDAD:



MANZANA # : 71

CALLE: 16 DE AGOSTO

CASA #: 89

MATERIAL: BLOQUES DE CONCRETO.

M	MONUMENTAL	
1	CATEGORIA 1	
2	CATEGORIA 2	
3	CATEGORIA 3	
4	CATEGORIA 4	X

ELABORO : ARQ. LIGIA CALERO CHAVIER.

FECHA: MARZO DE 1994.

OFICINA DE PATRIMONIO CULTURAL
PLAN DE CONTINGENCIA DEL CASCO URBANO DE LA CIUDAD DE MOCA
REPUBLICA DOMINICANA.

CODIFICACION:
M-94-610

FICHA DE IDENTIFICACION DE INMUEBLES:

FOTO:



LOCALIZACION EN LA CIUDAD:



MANZANA # : 71

CALLE: JOSE MARIA MICHEL

CASA #: 21

MATERIAL: BLOQUES DE CONCRETO. PUERTA Y VENTANAS EN MADERA.

M	MONUMENTAL	
1	CATEGORIA 1	
2	CATEGORIA 2	
3	CATEGORIA 3	
4	CATEGORIA 4	X

ELABORO : ARQ. LIGIA CALERO CHAVIER.

FECHA: ENERO DE 1994.

OFICINA DE PATRIMONIO CULTURAL
PLAN DE CONTINGENCIA DEL CASCO URBANO DE LA CIUDAD DE MOCA
REPUBLICA DOMINICANA.

CODIFICACION:
M-94-611

FICHA DE IDENTIFICACION DE INMUEBLES:

FOTO:

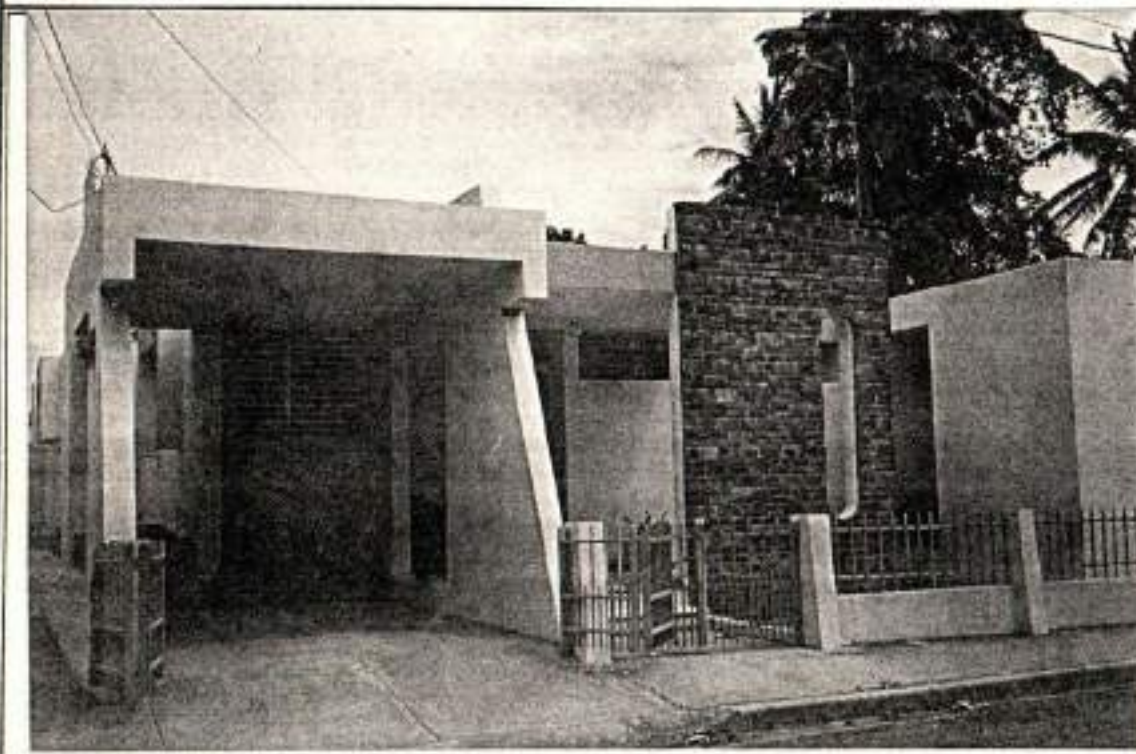

LOCALIZACION EN LA CIUDAD:



MANZANA # : 71

CALLE: JOSE MARIA MICHEL

CASA # : 19

MATERIAL: BLOQUES DE CONCRETO. VENTANAS DE ALUMINIO. PUERTA DE MADERA.

M	MONUMENTAL	
1	CATEGORIA 1	
2	CATEGORIA 2	
3	CATEGORIA 3	
4	CATEGORIA 4	X

ELABORO : ARQ. LIGIA CALERO CHAVIER.

FECHA: ENERO DE 1994.

OFICINA DE PATRIMONIO CULTURAL
 PLAN DE CONTINGENCIA DEL CASCO URBANO DE LA CIUDAD DE MOCA
 REPUBLICA DOMINICANA.

CODIFICACION:
 M-94-612

FICHA DE IDENTIFICACION DE INMUEBLES:

FOTO:



LOCALIZACION EN LA CIUDAD:



MANZANA # : 73

CALLE: CORDOVA

CASA #: 89

MATERIAL: MADERA CON TECHO DE PLANCHAS DE CINC.
 COLUMNAS Y BALAUSTRAS DE GALERIA EN CONCRETO.

PUERTAS Y VENTANAS EN MADERA.

M	MONUMENTAL	X
1	CATEGORIA 1	
2	CATEGORIA 2	
3	CATEGORIA 3	
4	CATEGORIA 4	

ELABORO : ARQ. LIGIA CALERO CHAVIER.

FECHA: ENERO DE 1994.

OFICINA DE PATRIMONIO CULTURAL
 PLAN DE CONTINGENCIA DEL CASCO URBANO DE LA CIUDAD DE MOCA
 REPUBLICA DOMINICANA.

CODIFICACION:
 M-94-614

FICHA DE IDENTIFICACION DE INMUEBLES:

FOTO:



LOCALIZACION EN LA CIUDAD:



MANZANA # : 74

CALLE: MORILLO

CASA #: 29

MATERIAL: CONCRETO Y MADERA. TECHO DE PLANCHAS DE CINC. VENTANAS Y PUERTAS DE MADERA.

M	MONUMENTAL	
1	CATEGORIA 1	
2	CATEGORIA 2	X
3	CATEGORIA 3	
4	CATEGORIA 4	

ELABORO : ARQ. LIGIA CALERO CHAVIER.

FECHA: ENERO DE 1994.

OFICINA DE PATRIMONIO CULTURAL
PLAN DE CONTINGENCIA DEL CASCO URBANO DE LA CIUDAD DE MOCA
REPUBLICA DOMINICANA.

CODIFICACION:
M-94-615

FICHA DE IDENTIFICACION DE INMUEBLES:

FOTO:



LOCALIZACION EN LA CIUDAD:



MANZANA # : 74

CALLE: CORDOVA

CASA #: 90

MATERIAL: MADERA Y CONCRETO CON TECHO DE PLANCHAS DE CINC.
COLUMNAS Y BALAUSTRAS DE LA GALERIA EN CONCRETO. PUERTAS Y VENTANAS DE MADERA.

M	MONUMENTAL	
1	CATEGORIA 1	X
2	CATEGORIA 2	
3	CATEGORIA 3	
4	CATEGORIA 4	

ELABORO : ARQ. LIGIA CALERO CHAVIER.

FECHA: ENERO DE 1994.

OFICINA DE PATRIMONIO CULTURAL
PLAN DE CONTINGENCIA DEL CASCO URBANO DE LA CIUDAD DE MOCA
REPUBLICA DOMINICANA.

CODIFICACION:
M-94-616

FICHA DE IDENTIFICACION DE INMUEBLES:

FOTO:



LOCALIZACION EN LA CIUDAD:



MANZANA # : 74

CALLE: CORDOVA

CASA #: 92

MATERIAL: MADERA Y CONCRETO CON TECHO DE PLANCHAS DE CINC.

COLUMNAS Y BALAUSTRAS DE LA GALERIA EN CONCRETO. PUERTAS Y VENTANAS EN MADERA.

M	MONUMENTAL	
1	CATEGORIA 1	X
2	CATEGORIA 2	
3	CATEGORIA 3	
4	CATEGORIA 4	

ELABORO : ARQ. LIGIA CALERO CHAVIER.

FECHA: ENERO DE 1994.